



BYDGOSZCZ
www.shiuz.pl

Katalog **BUHAJÓW**

NR 2 / 2026
OWH KWIECIEŃ 2026

Szanowni hodowcy,

Z przyjemnością oddajemy w Państwa ręce nowy Katalog Buhajów Stacji Hodowli i Unasieniania Zwierząt w Bydgoszczy z wynikami kwietniowej oceny wartości hodowlanej (2026.1) – opracowanie, które stanowi efekt konsekwentnej pracy hodowlanej, postępu genetycznego oraz ścisłej współpracy z hodowcami.

Prezentowana oferta to starannie wyselekcjonowana grupa buhajów, odpowiadających na aktualne wyzwania nowoczesnej hodowli bydła. Uwzględnia ona zarówno doskonalenie cech produkcyjnych, takich jak wydajność mleczna, jak i coraz większe znaczenie cech funkcjonalnych – zdrowotności, płodności, długowieczności oraz przystosowanie do doju robotowego. Wierzymy, że właściwe zbilansowanie tych elementów stanowi fundament opłacalnej i zrównoważonej produkcji.

Dynamiczny rozwój SHiUZ Bydgoszcz znajduje swoje odzwierciedlenie również w konsekwentnym poszerzaniu oferty genetycznej oraz budowaniu nowych partnerstw strategicznych, które realnie zwiększają potencjał Stacji na rynku inseminacyjnym. Jednym z najważniejszych wydarzeń dla nas było podpisanie w kwietniu 2026 roku kontraktu na wyłączność z amerykańską firmą inseminacyjną United Sires. Dzięki tej współpracy SHiUZ Bydgoszcz stał się wyłącznym dystrybutorem genetyki United Sires w Polsce, uzyskując dostęp do jednych z najbardziej perspektywicznych programów hodowlanych na świecie.

United Sires to nowoczesny amerykański program hodowlany tworzony przez grupę doświadczonych hodowców, których genetyka od lat wyznacza kierunki rozwoju światowej hodowli bydła mlecznego. Dostęp do buhajów o najwyższych indeksach genomowych oraz doskonałych cechach funkcjonalnych pozwala SHiUZ Bydgoszcz budować ofertę odpowiadającą oczekiwaniom najbardziej wymagających hodowców. W praktyce oznacza to możliwość jeszcze skuteczniejszego wspierania stad w zakresie poprawy wydajności, zdrowotności, płodności oraz długowieczności krów.

Ważnym elementem zmian w Stacji było w maju tego roku przejęcie firmy Strefa Genetyki Tykwiński i Musiał s.c. oraz włączenie jej właścicieli w strukturę SHiUZ Bydgoszcz. To połączenie doświadczenia, wieloletniej praktyki hodowlanej oraz międzynarodowych kontaktów genetycznych znacząco zwiększyło potencjał organizacyjny i handlowy Stacji. Dzięki temu SHiUZ Bydgoszcz umacnia swoją pozycję jako nowoczesny partner hodowlany, zdolny do kompleksowej obsługi najbardziej wymagających gospodarstw mlecznych w Polsce.

Synergia wynikająca z połączenia doświadczenia SHiUZ Bydgoszcz, know-how zespołu Strefy Genetyki oraz dostępu do światowej genetyki United Sires tworzy dziś nową jakość na polskim rynku inseminacyjnym. Pozwala to Stacji nie tylko dynamicznie rozwijać ofertę buhajów, ale również skutecznie budować długofalowe relacje z hodowcami i aktywnie uczestniczyć w tworzeniu przyszłości krajowej hodowli bydła mlecznego.

Jednocześnie SHiUZ Bydgoszcz nie zapomina o swoim najważniejszym fundamencie, jakim od lat pozostaje realizacja własnego programu hodowlanego. Rozwój współpracy międzynarodowej oraz dostęp do światowej genetyki mają wzmacniać i uzupełniać krajową pracę hodowlaną, a nie ją zastępować. Nadal chcemy aktywnie uczestniczyć w tworzeniu wartościowych rodzin bydła mlecznego oraz budowaniu nowoczesnej polskiej hodowli opartej na najlepszych cechach produkcyjnych, funkcjonalnych i zdrowotnych.

Dlatego serdecznie zapraszamy do współpracy wszystkie czołowe stada bydła mlecznego w Polsce. Wierzymy, że połączenie potencjału najlepszych hodowców, nowoczesnych narzędzi selekcyjnych, doświadczenia zespołu SHiUZ Bydgoszcz oraz dostępu do wybitnej światowej genetyki pozwoli wspólnie budować kolejne pokolenia krów odpowiadających najwyższym standardom współczesnej hodowli.

Równolegle podejmujemy działania ukierunkowane na rozwój technologii seksowania nasienia buhajów w Polsce. Celem tych działań jest stworzenie nowoczesnego zaplecza technologicznego umożliwiającego krajowym hodowcom szerszy dostęp do wysokiej jakości nasienia seksowanego produkowanego w kraju, co w przyszłości dodatkowo zwiększy konkurencyjność polskiej hodowli oraz samej Stacji na rynku usług inseminacyjnych.

Niniejszy katalog został przygotowany z myślą o ułatwieniu Państwu podejmowania trafnych decyzji hodowlanych. Czytelny układ danych, przejrzysta prezentacja indeksów oraz szeroki zakres informacji o pochodzeniu i wartości użytkowej buhajów pozwalają na precyzyjne dopasowanie materiału genetycznego do indywidualnych potrzeb każdego gospodarstwa.

Dziękujemy za zaufanie, jakim obdarzają Państwo naszą Stację. Jesteśmy przekonani, że przedstawiona oferta przyczyni się do dalszego rozwoju Państwa stad oraz wzrostu efektywności produkcji. Jednocześnie pozostajemy do Państwa dyspozycji, służąc doradztwem i wsparciem w zakresie doboru genetycznego.

Życzymy trafnych wyborów i satysfakcji z osiągniętych wyników hodowlanych.

Z wyrazami szacunku,

Dyrektor Operacyjny Piotr Augustyniak



(od lewej) Marcin Tykwiński, Piotr Augustyniak, Michał Musiał



od lewej Adam Gałgański, Piotr Augustyniak, Marcin Tykwiński, Rene Coumans United Sires, Michał Musiał

Hodowco – przyszłość rodzi się z nami!

Odwiedź naszą stronę www.shiuz.pl, profil Stacji na Facebooku  oraz kanał na YouTube .

Zdjęcie z okładki: Julia Augustyniak z buhajem VINCI AN PL005559160564,
Fotograf: Karolina Kamińska

GENOMOWE BUHAJE O NAJWYŻSZYCH PARAMETRACH (TOP 5)

Indeks ekonomiczny (zł)	
SUPERHIT ET	4694
ROYAL ST	4434
TAFFY ♀	4412
UMBO MAVI	4248
VOLDANOV ♀	4238

Mleko (kg)	
ROYAL ST	2572
BALTBER	1920
VOLDANOV ♀	1905
VINCI AN	1884
VECTOR P	1838

Białko (kg)	
ROYAL ST	72,9
GLAKSTAR	68,2
ALBION	67,8
NIL-POL	64,8
BALTBER	64,1

% białka w mleku	
UNITED!	0,33
PRIMAHIT ET ♀	0,28
SUPERPOL P	0,26
OS PIKADOR	0,25
HARY POTER ET	0,23

Tłuszcz (kg)	
PRIMAHIT ET ♀	123,2
UNITED!	113,1
TAFFY ♀	110,2
VEGAS ST	109,1
ROYAL ST	105,5

% tłuszczu w mleku	
PRIMAHIT ET ♀	1,05
UNITED!	0,88
OS PRATER	0,60
UTOPIA, SPARTANIN ET	0,56
TAFFY ♀	0,53

Pokrój ogólny	
ULOOP! ♀, VIKI RED P	145
FAVI UMAGA	144
UCLO ♀, VA ROF RED ♀	143
UNID MAN P ♀	142
SZENGEN	141

Wymię	
FAVI UMAGA	155
RONALDO ET	154
ULOOP! ♀	146
SPARTANIN ET	145
VIKI RED P	144

Nogi i racice	
VIKI RED P	144
ULTRA!	143
VA ROF RED ♀	141
UCLO ♀	140
SCRASH RED	139

WH dla Długowieczności	
VAK RF PP	166
FAVI UMAGA	158
RONALDO ET	156
FOXTROT	153
STEREO	151

Zdrowotność wymienia (komórki somatyczne)	
SPARTANIN ET	153
SUPERHIT	150
STARPOL	149
RONALDO ET	145
PM VINK PP, SCRASH RED	142

Płodność	
FAVI UMAGA	156
VOLDANOV ♀, UNITED	139
EBA TED RF	137
UNTHELO, PERU-POL ET, ROTTERDAM	136
VINTAGE ♀, UTOPIA	135

Temperament	
SCREAM RED	131
SUPERHIT	128
STO RED P ♀	117
FRONT ET, ROYAL ST, OS PIKADOR, FAVI USRED, SZENGEN	114
VIKI RED P, TAFFY ♀, SUPERPOL P	113

Szybkość doju	
VINTAGE ♀	137
SCAMANDER ET	123
ULOOP! ♀	122
UNITED!	120
PITBULL ET	115

Przebieg porodów: Bezpośredni / Matczyny	
SCREAM RED	123/105
FRONT ET	123/101
ROTTERDAM	123/112
PESS-POL	122/103
OS PRATER	119/116

BUHAJE SEROWARSKIE:

Korzystny gen K-kazeina BB: UNID MAN P, OS PRATER, PROMETHEUS, UNTHELO, VINTAGE, HARY POTER ET, RONALDO ET, SONETPOL ET, PESS-POL, PRIMAHIT ET, ROTTERDAM, PEGBER, EBA TED RF, CAPJUV RED, FAVI USRED, VAR RF PP, VEGAS ST, ACCORD MAN, UPY RF P, STARPOL

Korzystny gen β-kazeina A2A2: ROYAL ST, STEREO, PERU-POL ET, FAVI UMAGA, TAFFY, UTOPIA, UCLO, UNISSON P, UNITED, PROMETHEUS, GLAKSTAR ET, FOXTROT, ULOOP!, PM VINK PP, UNTHELO, VINCI AN, ULTRA, SCAMANDER ET, PITBULL ET, PUŁK ST, HARY POTER ET, RONALDO ET, HEGEMON, SUPERPOL P ET, NIL-POL, VECTOR P, ALBION, GALLEON, BALTBER, PESS-POL, PRIMAHIT ET, ROTTERDAM, PEGBER, OS PIKADOR, FAVI USRED, VAK RF PP, VIKI RED P, SOJA RED, VA ROF RED, STO RED P, SCRASH RED, FRONT ET, VEGAS ST, ACCORD MAN, TRADER, BFN VATER, UPY RF P,

Robot udojowy: UNID MAN P, SZENGEN, TAFFY, UTOPIA, UCLO, UNISSON P, UNITED, OS PRATER, UMBO MAVI, PM VINK PP, UNTHELO, VINTAGE, SCAMANDER ET, HARY POTER ET, EBA TED RF, SCREAM RED, VAK RF PP, VIKI RED P, SOJA RED, STO RED P, SCRASH RED, FRONT ET, ACCORD MAN,

Buhaje SHIUZ Sp. Z o.o. W Bydgoszczy rasy holzstynsko-fryzyskiej odmiany czarno białej po jednostopniowej ocenie szacowanej wartości hodowlanej w kwietniu 2026 roku (2026.1) – buhaje uszeregowane wg PF

Lp.	Nazwa buhaja	Numer buhaja	Data urodzenia	Nazwa ojca / Nazwa ojca matki	Składowe indeksy PF:										Indeks ekonomiczny	Wartość hodowlana							Indeks prod. (kg)	Powtarzalność (waryacyjność)	β-kazeina	K-kazeina	Przebieg porodu		Kategoria
					Podindeks produktywny	Podindeks ogólny pokroju	Podindeks ramy ciała	Podindeks szyi mleczności	Podindeks nog i racic	Podindeks wymienia	Podindeks ogólnego pokroju	Podindeks podkościelny	WH komorzek somatycznych	Indeks PF		Indeks ekonomiczny	Mleko (kg)	Tuszcz (kg)	Tuszcz (%)	Białko (kg)	Białko (%)	Laktaza (kg)					Laktaza (%)	Bezpośredni	
1	SUPERHIT ET	PL005451387267	2023-06-20	Superior/Soundbar	148	136	98	96	122	141	119	150	164	4694	149	1308	95,3	0,41	59,2	0,15	69,8	0,07	213,7	0,82-0,85	A1A2	AA	110	113	OHZ Lubiana
2	ROYAL ST	PL005557758800	2024-08-01	Real Sym/Gladius	157	133	83	109	135	129	129	113	163	4434	134	2572	105,5	0,02	72,9	-0,11	110,7	-0,11	251,4	0,78-0,82	A2A2	AB	113	111	S.żochowski
3	STEREO	PL005559726791	2024-08-16	Sterling/Springsteen	144	133	101	103	121	137	127	134	160	4105	151	1184	92,6	0,44	52,6	0,13	41,0	-0,15	197,7	0,80-0,83	A2A2	AB	111	115	OHZ Lubiana
4	VOLDANOV	FR2720023380	2024-09-14	TOBY/COMPLEX	137	135	104	103	122	137	139	134	159	4238	145	1905	60,7	-0,14	55,0	-0,08	95,9	0,04	170,8	0,76-0,80	A1A2	AA	101	124	EBP
5	PERU-POL ET	PL005548107679	2024-07-01	Peru/Soundtrack	147	131	96	116	129	127	136	126	159	4026	130	1597	93,4	0,28	58,7	0,05	72,5	-0,04	210,8	0,80-0,84	A2A2	AB	106	110	HZINR Polanowice
6	TAIFY ♀	US329344101	2022-10-06	Monteverdi/Legacy	152	121	87	104	113	126	126	136	158	4412	133	1369	110,2	0,53	59,9	0,13	60,0	-0,06	230,0	0,81-0,84	A2A2	AA	111	94	EBP
7	FAVI UMAGA	FR243545497	2023-03-30	Roddick/Hotspot	120	144	92	104	119	155	156	140	158	3528	158	893	32,9	-0,03	32,0	0,02	50,4	0,08	97,0	0,79-0,83	A2A2	AB	106	117	EBP
8	VEGAS ST	PL005557758503	2024-10-25	Vivify/Pegasus	148	127	88	116	119	129	132	131	158	3962	132	1370	109,1	0,52	53,6	0,07	72,6	0,07	216,4	0,82-0,85	A2A2	BB	94	109	S.żochowski
9	UTOPIA	DE1505163709	2023-04-14	Manacor/Grosso	136	136	108	104	121	139	135	135	157	3738	144	706	82,6	0,56	42,2	0,19	31,6	-0,02	167,0	0,79-0,83	A2A2	AB	119	106	EBP
10	UNITED!	FR8538293081	2023-07-23	Alanzo/No Excuse	150	130	78	115	120	135	139	104	157	2880	129	685	113,1	0,88	54,9	0,33	36,9	0,04	222,9	0,84-0,87	A2A2	AB	94	103	EBP
11	UNID MAMI ♀	FR856270181	2023-10-31	Speedy P/Piwi EtI	143	142	91	113	131	144	117	123	157	3442	136	1143	93,0	0,46	50,2	0,12	57,7	0,03	193,3	0,80-0,84	A1A2	BB	102	113	EBP
12	FOXTROT	PL005559958994	2024-08-18	Foxrock/Gigabyte	134	138	111	103	134	134	128	139	157	3851	153	954	59,2	0,21	48,0	0,16	62,7	0,17	155,1	0,82-0,86	A2A2	AA	113	122	RSP Linowo
13	UMBO MAVI	FR0805641551	2023-09-19	Santiago/Complex	142	130	108	107	126	126	127	136	156	4248	139	1703	86,3	0,17	52,4	-0,04	84,0	0,02	191,1	0,79-0,83	A1A2	AB	112	114	EBP
14	UCLO ♀	FR1544093550	2023-12-29	Tornado/Genius	129	143	111	102	140	138	133	138	156	3799	146	1227	59,0	0,10	38,7	-0,02	70,5	-0,01	136,5	0,76-0,81	A2A2	AA	109	110	EBP
15	SZENGEN	PL005440162707	2023-07-17	Superior/Lenovo	135	141	105	112	132	138	123	136	156	3760	148	1119	74,7	0,29	43,2	0,06	52,5	-0,01	161,1	0,80-0,84	A1A2	AE	97	112	OHZ Lubiana
16	UNISSON ♀	FR1732918277	2023-11-01	Sarenzo/Hedge PP	139	136	107	101	120	141	128	129	155	3703	135	1188	70,1	0,22	53,7	0,14	69,7	0,12	177,5	0,79-0,83	A2A2	AB	102	117	EBP
17	OS PRATER	PL005550356454	2024-10-19	Pattern/Mirco	148	128	94	110	125	126	117	127	155	3721	138	1100	104,7	0,60	54,0	0,17	59,3	0,06	212,6	0,82-0,85	A1A2	BB	119	116	OHZ Osiećciny
18	MYS VOLTJA	FR3544614272	2024-01-14	SPIELBERG/DISCOCKEY	140	134	85	104	116	143	122	126	154	3924	143	1658	71,3	0,05	54,6	-0,01	89,6	0,09	180,5	0,79-0,83	A1A2	AB	113	106	EBP
19	ULOOPU ♀	FR6215698449	2023-07-25	Supra/Guardian	129	145	100	110	134	146	126	124	154	3187	151	944	61,6	0,24	38,1	0,06	44,5	-0,01	137,7	0,81-0,85	A2A2	AA	105	119	EBP
20	ACCORD MAN	FR8562701392	2025-02-25	REAL SYN/SANCHEZ P	132	139	89	109	129	142	131	131	154	3494	142	1037	77,9	0,36	35,3	0,00	35,9	-0,14	148,4	0,78-0,82	A2/A2	BB	111	117	EBP
21	ROTORDAM	PL005470607346	2022-07-18	Romy/Topmodel	138	124	81	114	101	137	136	125	154	3463	150	1194	57,9	0,10	58,5	0,18	59,3	0,02	174,9	0,83-0,87	A2A2	BB	123	112	OHZ Lubiana
22	PROMETHEUS	PL005501913859	2022-12-29	Pegasus/Fedora	147	120	94	107	99	131	125	135	154	4162	135	1729	87,1	0,16	61,9	0,04	79,2	-0,04	210,8	0,84-0,87	A2A2	BB	98	121	OHZ Lubiana
23	GLANSTAR ET	PL005543414468	2024-01-07	Glax/Foreman	154	123	101	111	125	118	112	112	154	3683	145	1640	100,8	0,33	68,2	0,12	73,1	-0,05	237,2	0,81-0,85	A2A2	AB	118	118	R.Bober
24	ULTRA!	FR243373134	2023-01-20	San Remo/Gigabyte	135	140	82	109	143	136	133	130	153	3194	124	829	76,7	0,44	41,6	0,14	36,1	-0,04	159,9	0,83-0,86	A2A2	AA	105	112	EBP
25	TRADER	FR630354047	2022-12-08	SPECULOS/COPTRYRIGHT	140	132	65	115	122	138	126	130	153	3623	132	1330	81,4	0,27	49,8	0,05	82,7	0,18	181,1	0,77-0,81	A2A2	AA	119	131	EBP
26	VINTAGE ♀	FR221296092	2024-01-27	Kant Rdc/Romeo	135	140	87	113	133	140	135	119	153	3088	130	1441	62,0	0,04	49,2	0,01	70,0	0,01	160,5	0,78-0,82	A1A2	BB	117	110	EBP
27	NIL-POL	PL005548109291	2024-09-19	Neal/Johnboy	144	122	101	110	119	123	117	129	153	4126	145	1769	67,5	-0,03	64,8	0,05	71,3	-0,13	197,0	0,82-0,85	A2A2	AB	93	121	HZINR Polanowice
28	VINCIAN	PL005559160564	2024-11-15	Vivify/Springsteen	141	132	83	119	123	133	117	136	153	4215	138	1884	70,7	-0,04	57,1	-0,06	89,2	-0,01	185,0	0,80-0,84	A2A2	AB	112	113	A.Żochowska
29	BFN VATER	FR356943535	2024-08-17	ESQUIRE_SA/HAGOS	140	129	99	103	126	127	125	114	152	3429	150	1220	64,2	0,15	58,7	0,17	59,1	0,00	181,7	0,80-0,84	A2A2	AB	101	118	EBP
30	PITBULL ET	PL005533397849	2024-03-26	Pattern/Benicio	139	137	89	110	121	143	121	115	152	3026	140	1248	87,5	0,36	44,4	0,02	69,1	0,09	176,3	0,81-0,84	A2A2	AB	105	118	OHZ Bobrowniki
31	HARY POTER ET	PL005538818776	2024-03-12	Pattern/Benicio	145	136	87	104	130	138	107	123	152	3280	128	997	90,0	0,50	56,1	0,23	51,7	0,04	202,1	0,83-0,86	A2A2	BB	108	115	OHZ Lubiana
32	UNTHELO	FR225373553	2023-08-23	Patrizio/Captivating	126	140	77	112	129	144	136	141	151	3219	132	797	48,5	0,17	36,8	0,10	32,8	-0,06	122,1	0,80-0,83	A2A2	BB	104	111	EBP
33	PEGBER	PL005431164307	2023-03-23	Pegasus/Hulk P	131	132	94	115	125	130	134	127	151	3178	147	987	58,4	0,19	42,7	0,10	44,1	-0,03	143,8	0,84-0,87	A2A2	BB	99	104	R.Bober

34	RONALDO ET	PL005473583364	2022-03-12	Romy/Gigabyte	122	138	78	107	111	154	126	145	151	3134	156	644	35,9	0,10	36,2	0,15	51,8	0,22	108,3	0,83-0,87	A2A2	BB	102	114	OHZ Lubiana
35	PRIMAHIIT ET ♀	PL005543414925	2024-03-07	Pattern/Heroic	148	112	103	103	102	115	128	119	151	3193	143	565	123,2	1,05	45,4	0,28	19,9	-0,08	214,0	0,82-0,85	A2A2	BB	104	121	R.Bober
36	PESS-POL	PL005548106771	2024-05-04	Pessoa/Garett	136	128	110	105	121	127	119	133	151	3636	149	924	63,6	0,27	50,3	0,19	38,1	-0,06	164,1	0,84-0,87	A2A2	BB	122	103	HZINR Polanowice
37	PM VINK PP	FR4403437397	2024-08-18	Surfer P/Porky P	125	137	108	101	123	139	125	142	150	3470	148	716	42,4	0,14	38,6	0,15	34,2	0,00	119,6	0,78-0,82	A2A2	AA	108	120	EBP
38	HEGEMON	PL005465338521	2022-01-05	Hagos/Braveness	128	138	105	96	127	141	130	123	150	3222	148	1408	48,7	-0,07	40,7	-0,06	77,3	0,09	130,1	0,83-0,86	A2A2	AB	100	105	OHZ Lubiana
39	SCAMANDER ET	PL005542692386	2023-12-29	Scotty/Benicio	135	136	81	117	129	136	117	134	150	3275	134	815	67,0	0,35	47,1	0,20	45,6	0,06	161,2	0,80-0,84	A2A2	AB	119	122	OHZ Lubiana
40	SPARTANIN ET	PL005473584552	2022-06-23	Springsteen/Predator	126	137	69	104	127	145	116	153	149	3389	141	423	70,1	0,56	26,8	0,13	17,5	-0,03	123,7	0,85-0,87	A1A2	AB	86	110	OHZ Lubiana
41	BALTBER	PL005431164420	2023-04-23	Balt/Scorer	144	118	107	102	118	114	120	128	148	4129	132	1920	68,4	-0,08	64,1	0,00	102,9	0,10	196,7	0,86-0,89	A2A2	AB	112	128	R.Bober
42	ALBION	PL005444906499	2023-04-09	Alanzo/Casino	149	127	85	116	122	128	117	103	148	3155	113	1738	83,3	0,13	67,8	0,09	78,7	-0,04	218,9	0,84-0,87	A2A2	AB	110	101	OHZ Mśdce
43	SONETPOL ET	PL005516128156	2022-07-09	Soundtrack/Garett	140	134	93	106	137	129	112	117	148	3123	125	1401	78,4	0,21	51,7	0,04	72,5	0,05	181,7	0,83-0,87	A1A2	BB	112	99	HZINR Polanowice
44	PUKST ET ♀	PL005557758046	2024-06-20	Pessoa/Benicio	130	134	94	98	128	135	117	135	148	3668	146	1267	54,0	0,03	42,3	0,00	57,6	-0,03	138,5	0,83-0,86	A2A2	AB	116	124	S.żchowski
45	STARPOL	PL005462928251	2023-07-01	Superior/Jarik	125	135	103	107	120	138	114	149	147	3349	144	424	57,8	0,43	30,6	0,17	17,2	-0,03	119,1	0,81-0,85	A1A2	BB	117	105	HZINR Polanowice
46	GALLEON	PL005470606189	2022-05-26	Gallius/Charming	129	131	87	113	121	134	123	129	146	3425	143	1316	45,0	-0,07	44,6	0,00	52,2	-0,11	134,2	0,84-0,87	A2A2	AB	110	107	OHZ Lubiana
47	SCOTTPOL	PL005548104814	2023-12-23	Scotty/Soundcloud	138	135	94	117	128	133	103	121	146	3030	130	855	84,2	0,50	44,9	0,16	37,0	-0,04	174,1	0,79-0,83	A1A2	AB	104	124	HZINR Polanowice
48	VECTOR P	DE0125088217	2023-08-17	Scott PP/Branding P	148	122	99	107	123	118	104	111	145	3582	121	1838	89,1	0,14	63,4	0,02	85,3	-0,03	215,9	0,76-0,81	A2A2	AB	99	118	Imp.nas.
49	SUPERPOL P ET	PL005462929555	2023-09-09	Superior/Hulk P	136	131	92	118	121	132	109	135	145	2953	117	733	67,0	0,38	49,7	0,26	38,7	0,04	166,4	0,82-0,85	A2A2	AB	111	125	HZINR Polanowice
50	SONET ET	PL005501913026	2022-11-28	Soundtrack/Soundbar	137	134	66	107	124	141	115	118	145	2916	117	1255	83,0	0,32	43,4	0,01	61,1	0,01	169,9	0,82-0,85	A1A2	AE	88	119	OHZ Lubiana
51	OS PIKADOR	PL005515364593	2022-05-14	Piwi ETL/Firebird	130	123	90	100	106	133	128	123	145	2903	146	614	51,5	0,28	44,8	0,25	24,3	-0,05	141,1	0,84-0,87	A2A2	AB	102	118	OHZ Osieńczy

Buhaje SHiUZ Sp. z o.o. w Bydgoszczy rasy holsztyńsko-fryzyskiej odmiany czerwono-białej oraz z genem red factor (RF) po jednostopniowej ocenie szacowanej wartości hodowlanej w kwietniu 2026 roku (2026.1)

Lp.	Nazwa buhaja	Numer buhaja	Data urodzenia	Nazwa ojca / Nazwa ojca matki	Składowe indeksu PF:										Indeks PF	Wartość hodowlana							Indeks prod. (kg)	Powtarzalność (wiarogodność)	K-kazeina		Przebieg porodu	Hodowca	
					Podindeks produktowy	Podindeks ogólny pokroju	Podindeks ramy ciała	Podindeks siły mleczności	Podindeks nóg i tarcz	Podindeks wymienia	Podindeks podności	WH komerek somatycznych	Indeks ekonomiczny	WH długowieczność		Mleko (kg)	Tuszcz (kg)	Tuszcz (%)	Białko (kg)	Białko (%)	Laktacja (kg)	Laktacja (%)			Bezpośredni	Matczyny			
1	EBATED RF	FR7261004453	2022-08-22	Sanchez P/Tropic	138	136	89	121	136	131	137	118	153	3104	124	1208	78,0	0,29	46,9	0,06	59,5	0,01	171,9	0,81-0,84	A1A2	BB	116	122	EBP
2	CAPYU RED ♀	FR2940335510	2024-01-30	Kant Rdc/Ryder Red	131	127	102	107	129	122	124	126	145	3087	137	1065	60,6	0,18	40,9	0,05	56,0	0,05	142,3	0,79-0,83	A1A2	BB	106	112	EBP
3	FAVI USRED	FR4243545504	2023-02-20	Augustus P/Stankos	126	130	94	121	120	129	122	135	144	3083	135	767	54,6	0,24	34,0	0,08	47,7	0,11	122,7	0,79-0,83	A2A2	BB	101	94	EBP
4	SCREAM RED	DE0363787444	2021-07-19	Gnabry RF/Soltair P	125	128	102	100	126	126	121	122	143	3001	151	1249	44,2	-0,06	38,5	-0,03	56,2	-0,04	121,2	0,81-0,85	A1A2	AB	123	105	EBP
5	UPY RF ♀	FR270023292	2023-09-08	GLOBED P/BOBING P R	122	133	101	96	126	134	128	122	143	2773	142	938	39,4	0,02	33,8	0,02	48,1	0,03	107,0	0,77-0,82	A2A2	BB	101	108	EBP
6	VAK RF PP	FR4324254716	2024-07-18	Makro PP/Porky P	117	136	108	107	130	133	122	121	143	2808	166	1151	13,3	-0,32	36,0	-0,03	59,7	0,04	85,3	0,77-0,81	A2A2	BB	109	131	EBP
7	VA ROF RED ♀	FR4243667136	2024-01-25	Garden Red/Pro Red	119	143	85	114	141	140	120	118	142	2252	140	587	42,0	0,19	26,3	0,07	30,7	0,03	94,6	0,77-0,82	A2A2	AA	110	112	EBP
8	STO RED ♀	DE0363787487	2021-12-12	Sorelio P/Crown Red	123	128	102	109	137	117	130	116	141	2509	138	927	39,0	0,02	36,6	0,06	53,2	0,09	112,3	0,78-0,83	A2A2	AB	100	117	EBP
9	VIKI RED P	FR723352487	2024-05-02	Stud P RF/Sanchez P	122	145	72	110	144	144	113	119	141	2469	126	1004	35,9	-0,04	35,6	0,02	48,5	0,00	107,1	0,77-0,81	A2A2	AB	111	111	EBP
10	SOJA RED	FR2716161788	2021-02-19	Omix LP RF/Alaska Red	120	132	101	106	114	139	124	126	139	2657	128	1096	33,9	-0,10	31,7	-0,05	50,7	-0,02	97,3	0,79-0,83	A2A2	AB	99	119	EBP
11	FRONT ET	PL005448851733	2022-01-21	Freestyle Red/Jacuzzi Red	117	125	95	95	127	123	114	136	137	2519	149	325	38,5	0,27	23,3	0,13	12,1	-0,04	85,1	0,80-0,84	A2A2	AA	123	101	W.Luba
12	SCRASH RED	DE1406667619	2021-12-20	Freest Red/Salvo RDC	109	135	76	101	139	134	111	142	135	2610	146	868	15,9	-0,19	18,2	-0,11	41,8	0,00	52,4	0,83-0,86	A2A2	AA	118	114	EBP

Wyróżnione zostały buhaje, które prezentowane są po raz pierwszy w katalogu (czerwona 2026.1). Dane udostępnione przez Instytut Zootechniki – Państwowy Instytut Badawczy w Krakowie, www.wycenaizoo.krakow.pl.

EBP (European Breeding Program) – europejski, polsko-francuski program genetyczny bydła rasy holsztyńsko-fryzyskiej

* inddle buhaje, następnie dostępne w różnym terminie

† po raz ostatni w ofercie SHiUZ

♀ dostępne następnie sekwencyjnie

SUPERHIT ET

Data urodzenia: 20.06.2023
 Hodowca: OHZ Lubiana Sp. z o.o.
 PL005451387267



PF:
164
 IE 4694

Szacowana wartość hodowlana cech produkcyjnych

Mleko	1308 kg
Tłuszcz	95,3 kg 0,41 %
Białko	59,2 kg 0,15 %
Powtarzalność oceny	0,82-0,85
Indeks produkcyjny	213,7 kg

Podindeksy

produkcyjny	148
pokroju ogólny	136
ramy ciała	98
siły mleczności	96
nóg i racic	122
wymienia	141
plodności	119

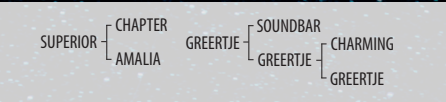

Wartość hodowlana dla:	Szybkość doju	91
komórek somatycznych	Temperament	128
długowieczności	K-kazeina	AA
	β-kazeina	A1A2

Zdrowotność racic DD	111
Przebieg porodów	Bezpośredni 110 Matczyny 113

ROYAL ST

Data urodzenia: 01.08.2024
 Hodowca: Stanisław Żochowski
 PL005557758800

TPI
3116



PF:
163
 IE 4434

Szacowana wartość hodowlana cech produkcyjnych

Mleko	2572 kg
Tłuszcz	105,5 kg 0,02 %
Białko	72,9 kg -0,11 %
Powtarzalność oceny	0,78-0,82
Indeks produkcyjny	251,4 kg

Podindeksy

produkcyjny	157
pokroju ogólny	133
ramy ciała	83
siły mleczności	109
nóg i racic	135
wymienia	129
plodności	129

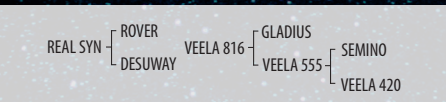

Wartość hodowlana dla:	Szybkość doju	89
komórek somatycznych	Temperament	114
długowieczności	K-kazeina	AB
	β-kazeina	A2A2

Zdrowotność racic DD	118
Przebieg porodów	Bezpośredni 113 Matczyny 111

STEREO

Data urodzenia: 16.08.2024
 Hodowca: OHZ Lubiana Sp. z o.o.
 PL005559726791



PF:
160
 IE 4105

Szacowana wartość hodowlana cech produkcyjnych

Mleko	1184 kg
Tłuszcz	92,6 kg 0,44 %
Białko	52,6 kg 0,13 %
Powtarzalność oceny	0,80-0,83
Indeks produkcyjny	197,7 kg

Podindeksy

produkcyjny	144
pokroju ogólny	133
ramy ciała	101
siły mleczności	103
nóg i racic	121
wymienia	137
plodności	127

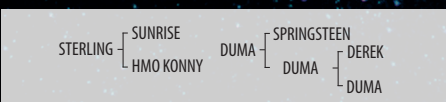

Wartość hodowlana dla:	Szybkość doju	79
komórek somatycznych	Temperament	102
długowieczności	K-kazeina	AB
	β-kazeina	A2A2

Zdrowotność racic DD	99
Przebieg porodów	Bezpośredni 111 Matczyny 115

Ocena pokroju

	Ekstr.	80	85	90	95	100	105	110	115	120	Ekstr.			
Rama ciała z zadem	mały										118	duży		
Siła mleczności	niepożądany										113	pożądany		
Nogi-racice	niepożądane										129	pożądane		
Wymię	niepożądane										140	pożądane		
Budowa ogólna	niepożądana										132	pożądana		
Wysokość w krzyżu	niski										122	wysoki		
Głębokość tułowia	plytki	73										głęboki		
Szerokość klatki piersiowej	wąska	97										szersza		
Ustawienie zadu	uniesiony	94										spadzisty		
Szerokość zadu	wąski										112	szeroki		
Postawa nóg tylnych – bok	pionowa	78										podśiebna		
Racice	długa											krótka		
Postawa nóg tylnych – tył	iksowate										108	równoległe		
Zawieszenie przednie wymienia	luźne											143	mocne	
Zawieszenie tylne wymienia	niskie											130	wysokie	
Wieżadło środkowe wymienia	słabe											112	mocne	
Położenie wymienia	niskie											146	wysokie	
Szerokość wymienia	wąskie											104	szerokie	
Ustawienie strzyków	szerokie											114	wąskie	
Długość strzyków	krótkie	93											dugie	
Ustawienie strzyków – tył	zewnątrzne											117	wewnętrzne	
Charakter mleczny	ordynarny											106	szlachetny	
Kondycja	słaba	95											mocna	
Lokomocja	słaba												128	dobra
Struktura kostna	słaba												103	dobra

Ocena pokroju

	Ekstr.	80	85	90	95	100	105	110	115	120	Ekstr.			
Rama ciała z zadem	mały										125	duży		
Siła mleczności	niepożądany										130	pożądany		
Nogi-racice	niepożądane										129	pożądane		
Wymię	niepożądane										131	pożądane		
Budowa ogólna	niepożądana										137	pożądana		
Wysokość w krzyżu	niski										134	wysoki		
Głębokość tułowia	plytki										107	głęboki		
Szerokość klatki piersiowej	wąska										117	szersza		
Ustawienie zadu	uniesiony											101	spadzisty	
Szerokość zadu	wąski										116	szeroki		
Postawa nóg tylnych – bok	pionowa											103	podśiebna	
Racice	długa											128	krótka	
Postawa nóg tylnych – tył	iksowate										132	równoległe		
Zawieszenie przednie wymienia	luźne											119	mocne	
Zawieszenie tylne wymienia	niskie											132	wysokie	
Wieżadło środkowe wymienia	słabe											116	mocne	
Położenie wymienia	niskie											125	wysokie	
Szerokość wymienia	wąskie											133	szerokie	
Ustawienie strzyków	szerokie											104	wąskie	
Długość strzyków	krótkie											102	dugie	
Ustawienie strzyków – tył	zewnątrzne											120	wewnętrzne	
Charakter mleczny	ordynarny											127	szlachetny	
Kondycja	słaba	96											102	mocna
Lokomocja	słaba												134	dobra
Struktura kostna	słaba												106	dobra

Ocena pokroju

	Ekstr.	80	85	90	95	100	105	110	115	120	Ekstr.		
Rama ciała z zadem	mały										113	duży	
Siła mleczności	niepożądany										112	pożądany	
Nogi-racice	niepożądane										129	pożądane	
Wymię	niepożądane										135	pożądane	
Budowa ogólna	niepożądana										132	pożądana	
Wysokość w krzyżu	niski										120	wysoki	
Głębokość tułowia	plytki	93										głęboki	
Szerokość klatki piersiowej	wąska											108	szersza
Ustawienie zadu	uniesiony											100	spadzisty
Szerokość zadu	wąski											112	szeroki
Postawa nóg tylnych – bok	pionowa	93											podśiebna
Racice	długa											121	krótka
Postawa nóg tylnych – tył	iksowate											114	równoległe
Zawieszenie przednie wymienia	luźne											139	mocne
Zawieszenie tylne wymienia	niskie											133	wysokie
Wieżadło środkowe wymienia	słabe											114	mocne
Położenie wymienia	niskie											129	wysokie
Szerokość wymienia	wąskie											123	szerokie
Ustawienie strzyków	szerokie											109	wąskie
Długość strzyków	krótkie											100	dugie
Ustawienie strzyków – tył	zewnątrzne											110	wewnętrzne
Charakter mleczny	ordynarny											109	szlachetny
Kondycja	słaba											105	mocna
Lokomocja	słaba											127	dobra
Struktura kostna	słaba											111	dobra

VOLDANOV

Data urodzenia: 14.09.2024,

Hodowca: EBP
FR2720023380



NOWOŚĆ!



PF: 159
IE 4238

TOBY { RAIRIZ
RICECREST } SLAVE { COMPLEX
PILE } MONTREALER
NALY P

Szybkość doju 98

Temperament 104

Wartość hodowlana dla:

komórek somatycznych 134

długowieczności 145

K-kazeina AB

β-kazeina A2A2

Szacowana wartość hodowlana cech produkcyjnych

Mleko	1905 kg
Tłuszcz	60,7kg -0,14 %
Białko	55,0kg -0,08 %
Powtarzalność oceny	0,76-0,80
Indeks produkcyjny	170,8 kg

Podindeksy

produkcyjny	137
pokroju ogólny	135
ramy ciała	104
siły mleczności	103
nóg i racic	122
wymienia	137
plodności	139

Zdrowotność racic DD 110

Przebieg porodów Bezpośredni 101 Matczyń 124

Ocena pokroju

	Ekstr.	80	85	90	95	100	105	110	115	120	Ekstr.	
Rama ciała z zadem	mały										116	duży
Siła mleczności	niepożądany										115	pożądany
Nogi-racice	niepożądane										115	pożądane
Wymię	niepożądane										135	pożądane
Budowa ogólna	niepożądana										129	pożądana
Wysokość w krzyżu	niski										118	wysoki
Głębokość tułowia	płytki	93										głęboki
Szerokość klatki piersiowej	wąska										108	szeroka
Ustawienie zadu	uniesiony	93										spadzisty
Szerokość zadu	wąski										122	szeroki
Postawa nóg tylnych – bok	pionowa	94										podsiebna
Racice	długa										121	krótka
Postawa nóg tylnych – tył	iksowate										117	równoległe
Zawieszenie przednie wymienia	luźne										129	mocne
Zawieszenie tylne wymienia	niskie										130	wysokie
Więzadło środkowe wymienia	słabe										130	mocne
Położenie wymienia	niskie										136	wysokie
Szerokość wymienia	wąskie										128	szerokie
Ustawienie strzyków	szerokie										126	wąskie
Długość strzyków	krótkie	99										długie
Ustawienie strzyków – tył	zewnętrzne										122	wewnętrzne
Charakter mleczny	ordynarny										108	szlachetny
Kondycja	słaba										108	mocna
Lokomocja	słaba										118	dobra
Struktura kostna	słaba										103	dobra

PERU-POL ET

Data urodzenia: 01.07.2024,

Hodowca: HZiNR Polanowice Sp. z o.o.
PL005548107679



PF: 159
IE 4026

PERU { PERRY
PEAK
ZODIAC } BERKA 114 { SOUNDTRACK
BERKA 76 } GARETT
BERKA 63

Szybkość doju 99

Temperament 111

Wartość hodowlana dla:

komórek somatycznych 126

długowieczności 130

K-kazeina AB

β-kazeina A2A2

Szacowana wartość hodowlana cech produkcyjnych

Mleko	1597 kg
Tłuszcz	93,4kg 0,28 %
Białko	58,7kg 0,05 %
Powtarzalność oceny	0,80-0,84
Indeks produkcyjny	210,8 kg

Podindeksy

produkcyjny	147
pokroju ogólny	131
ramy ciała	96
siły mleczności	116
nóg i racic	129
wymienia	127
plodności	136

Zdrowotność racic DD 141

Przebieg porodów Bezpośredni 106 Matczyń 110

Ocena pokroju

	Ekstr.	80	85	90	95	100	105	110	115	120	Ekstr.	
Rama ciała z zadem	mały										119	duży
Siła mleczności	niepożądany										123	pożądany
Nogi-racice	niepożądane										127	pożądane
Wymię	niepożądane										129	pożądane
Budowa ogólna	niepożądana										132	pożądana
Wysokość w krzyżu	niski										124	wysoki
Głębokość tułowia	płytki										104	głęboki
Szerokość klatki piersiowej	wąska										105	szeroka
Ustawienie zadu	uniesiony	93										spadzisty
Szerokość zadu	wąski										118	szeroki
Postawa nóg tylnych – bok	pionowa										103	podsiebna
Racice	długa										128	krótka
Postawa nóg tylnych – tył	iksowate										120	równoległe
Zawieszenie przednie wymienia	luźne										130	mocne
Zawieszenie tylne wymienia	niskie										123	wysokie
Więzadło środkowe wymienia	słabe	95										mocne
Położenie wymienia	niskie										127	wysokie
Szerokość wymienia	wąskie										119	szerokie
Ustawienie strzyków	szerokie	93										wąskie
Długość strzyków	krótkie										114	długie
Ustawienie strzyków – tył	zewnętrzne	84										wewnętrzne
Charakter mleczny	ordynarny										123	szlachetny
Kondycja	słaba	95										mocna
Lokomocja	słaba										123	dobra
Struktura kostna	słaba										100	dobra

TAFFY

Data urodzenia: 06.10.2022, Hodowca: EBP

US3229344101



PF: 158
IE 4412

MONTEVERDI { ZAZZLE
PROGENESIS
POSITIV MILESTONE } GAYE { LEGACY
GALE } LEGENDARY
GOOGLE

Szybkość doju 86

Temperament 113

Wartość hodowlana dla:

komórek somatycznych 136

długowieczności 133

K-kazeina AA

β-kazeina A2A2

Szacowana wartość hodowlana cech produkcyjnych

Mleko	1369 kg
Tłuszcz	110,2 kg 0,53 %
Białko	59,9 kg 0,13 %
Powtarzalność oceny	0,81-0,84
Indeks produkcyjny	230,0 kg

Podindeksy

produkcyjny	152
pokroju ogólny	121
ramy ciała	87
siły mleczności	104
nóg i racic	113
wymienia	126
plodności	126

Zdrowotność racic DD 120

Przebieg porodów Bezpośredni 111 Matczyń 94

Ocena pokroju

	Ekstr.	80	85	90	95	100	105	110	115	120	Ekstr.	
Rama ciała z zadem	mały										117	duży
Siła mleczności	niepożądany										112	pożądany
Nogi-racice	niepożądane										119	pożądane
Wymię	niepożądane										125	pożądane
Budowa ogólna	niepożądana										120	pożądana
Wysokość w krzyżu	niski										119	wysoki
Głębokość tułowia	płytki	85										głęboki
Szerokość klatki piersiowej	wąska										101	szeroka
Ustawienie zadu	uniesiony										119	spadzisty
Szerokość zadu	wąski										113	szeroki
Postawa nóg tylnych – bok	pionowa	77										podsiebna
Racice	długa										121	krótka
Postawa nóg tylnych – tył	iksowate										118	równoległe
Zawieszenie przednie wymienia	luźne										126	mocne
Zawieszenie tylne wymienia	niskie										126	wysokie
Więzadło środkowe wymienia	słabe	88										mocne
Położenie wymienia	niskie										125	wysokie
Szerokość wymienia	wąskie										121	szerokie
Ustawienie strzyków	szerokie										111	wąskie
Długość strzyków	krótkie	91										długie
Ustawienie strzyków – tył	zewnętrzne	98										wewnętrzne
Charakter mleczny	ordynarny										111	szlachetny
Kondycja	słaba	89										mocna
Lokomocja	słaba										119	dobra
Struktura kostna	słaba										114	dobra

FAVI UMAGA

Data urodzenia: **30.03.2023**
 Hodowca: **EBP, FR4243545497**



PF: **158**
 IE 3528

Szacowana wartość hodowlana cech produkcyjnych

Mleko	893 kg	
Tłuszcz	32,9 kg	-0,03 %
Białko	32,0 kg	0,02 %
Powtarzalność oceny	0,81-0,83	
Indeks produkcyjny	97,0 kg	

Podindeksy

produkcyjny	120
pokroju ogólny	144
ramy ciała	92
siły mleczności	104
nóg i racic	119
wymienia	155
plodności	156



Wartość hodowlana dla:

komórek somatycznych	140
długowieczności	158

Szybkość doju	81
Temperament	89
K-kazeina	AB
β-kazeina	A2A2

Zdrowotność racic DD 126

Przebieg porodów Bezpośredni 106 **Matczyny** 117

Ocena pokroju

	Ekstr.	80	85	90	95	100	105	110	115	120	Ekstr.
Rama ciała z zadem	mały										133
Siła mleczności	niepożądaną										125
Nogi-racice	niepożądane										136
Wymię	niepożądane										155
Budowa ogólna	niepożądana										154
Wysokość w krzyżu	niski										141
Głębokość tułowia	plytki	97									
Szerokość klatki piersiowej	wąska										115
Ustawienie zadu	uniesiony	94									
Szerokość zadu	wąski										143
Postawa nóg tylnych – bok	pionowa	70									
Racice	długa										148
Postawa nóg tylnych – tył	iksowate										108
Zawieszenie przednie wymienia	luźne										153
Zawieszenie tylne wymienia	niskie										146
Wieżadło środkowe wymienia	słabe										123
Położenie wymienia	niskie										155
Szerokość wymienia	wąskie										111
Ustawienie strzyków	szerokie	97									
Długość strzyków	krótkie										121
Ustawienie strzyków – tył	zewnętrzne										102
Charakter mleczny	ordynarny										121
Kondycja	słaba										110
Lokomocja	słaba										139
Struktura kostna	słaba										111

VEGAS ST

Data urodzenia: **25.10.2024**
 Hodowca: **Stanisław Żochowski, PL005557758503**



PF: **158**
 IE 3962

Szacowana wartość hodowlana cech produkcyjnych

Mleko	1370 kg	
Tłuszcz	109,1 kg	0,52 %
Białko	53,6 kg	0,07 %
Powtarzalność oceny	0,82-0,85	
Indeks produkcyjny	216,4 kg	

Podindeksy

produkcyjny	148
pokroju ogólny	127
ramy ciała	88
siły mleczności	116
nóg i racic	119
wymienia	129
plodności	132



Wartość hodowlana dla:

komórek somatycznych	131
długowieczności	132

Szybkość doju	99
Temperament	108
K-kazeina	BB
β-kazeina	A2A2

Zdrowotność racic DD 98

Przebieg porodów Bezpośredni 94 **Matczyny** 109

Ocena pokroju

	Ekstr.	80	85	90	95	100	105	110	115	120	Ekstr.
Rama ciała z zadem	mały										126
Siła mleczności	niepożądaną										128
Nogi-racice	niepożądane										121
Wymię	niepożądane										129
Budowa ogólna	niepożądana										136
Wysokość w krzyżu	niski										129
Głębokość tułowia	plytki										107
Szerokość klatki piersiowej	wąska										109
Ustawienie zadu	uniesiony										110
Szerokość zadu	wąski										128
Postawa nóg tylnych – bok	pionowa	88									
Racice	długa										126
Postawa nóg tylnych – tył	iksowate										108
Zawieszenie przednie wymienia	luźne										123
Zawieszenie tylne wymienia	niskie										131
Wieżadło środkowe wymienia	słabe										111
Położenie wymienia	niskie										122
Szerokość wymienia	wąskie										130
Ustawienie strzyków	szerokie	96									
Długość strzyków	krótkie										115
Ustawienie strzyków – tył	zewnętrzne										111
Charakter mleczny	ordynarny										128
Kondycja	słaba	90									
Lokomocja	słaba										121
Struktura kostna	słaba										115

UTOPIA

Urodzony: **14.04.2023**, Hodowca: **EBP DE1505163709**



PF: **157**
 IE 3738

Szacowana wartość hodowlana cech produkcyjnych

Mleko	706 kg	
Tłuszcz	82,6 kg	0,56 %
Białko	42,2 kg	0,19 %
Powtarzalność oceny	0,79-0,83	
Indeks produkcyjny	167,0 kg	

Podindeksy

produkcyjny	136
pokroju ogólny	136
ramy ciała	108
siły mleczności	104
nóg i racic	121
wymienia	139
plodności	135



Wartość hodowlana dla:

komórek somatycznych	135
długowieczności	144

Szybkość doju	94
Temperament	93
K-kazeina	AB
β-kazeina	A2A2

Zdrowotność racic DD 112

Przebieg porodów Bezpośredni 119 **Matczyny** 106

Ocena pokroju

	Ekstr.	80	85	90	95	100	105	110	115	120	Ekstr.
Rama ciała z zadem	mały										116
Siła mleczności	niepożądaną										120
Nogi-racice	niepożądane										125
Wymię	niepożądane										137
Budowa ogólna	niepożądana										129
Wysokość w krzyżu	niski										111
Głębokość tułowia	plytki	99									
Szerokość klatki piersiowej	wąska										112
Ustawienie zadu	uniesiony	97									
Szerokość zadu	wąski										116
Postawa nóg tylnych – bok	pionowa										104
Racice	długa										115
Postawa nóg tylnych – tył	iksowate										121
Zawieszenie przednie wymienia	luźne										134
Zawieszenie tylne wymienia	niskie										144
Wieżadło środkowe wymienia	słabe										122
Położenie wymienia	niskie										130
Szerokość wymienia	wąskie										116
Ustawienie strzyków	szerokie	95									
Długość strzyków	krótkie										113
Ustawienie strzyków – tył	zewnętrzne	95									
Charakter mleczny	ordynarny										108
Kondycja	słaba										104
Lokomocja	słaba										130
Struktura kostna	słaba										122

UNITED

Urodzony: 23.07.2023, Hodowca: EBP
FR8538293081



PF: 157
IE 2880

ALZANO — ZAZZLE
PEAK ANNALISE

TRANQUIL — NO EXCUSE
TANYA — KLUTCH
AUGUSTINA

Szacowana wartość hodowlana cech produkcyjnych

Mleko	685 kg
Tłuszcz	113,1kg 0,88%
Białko	54,9kg 0,33%
Powtarzalność oceny	0,84-0,87
Indeks produkcyjny	222,9 kg

Podindeksy

produkcyjny	150
pokoju ogólny	130
ramy ciała	78
siły mleczności	115
nóg i racic	120
wymienia	135
plodności	139

Zdrowotność racic DD	122
Przebieg porodów	Bezpośredni 94
Matczyny	103

Wartość hodowlana dla:	Szybkość doju	120
komórek somatycznych	Temperament	84
długowieczności	K-kazeina	AB
	β-kazeina	A2A2

Ocena pokroju

	Ekstr.	80	85	90	95	100	105	110	115	120	Ekstr.	
Rama ciała z zadem	mały										132	duży
Siła mleczności	niepożądany										128	pożądany
Nogi-racice	niepożądane										125	pożądane
Wymię	niepożądane										131	pożądane
Budowa ogólna	niepożądana										144	pożądana
Wysokość w krzyżu	niski										140	wysoki
Głębokość tułowia	plytki										115	głęboki
Szerokość klatki piersiowej	wąska										115	szeroka
Ustawienie zadu	uniesiony										114	spadzisty
Szerokość zadu	wąski										124	szeroki
Postawa nóg tylnych – bok	pionowa	74										podsiebna
Racice	długa										130	krótka
Postawa nóg tylnych – tył	iksowate										123	równoległe
Zawieszenie przednie wymienia	luźne										137	mocne
Zawieszenie tylne wymienia	niskie										136	wysokie
Więzadło środkowe wymienia	słabe	93										mocne
Położenie wymienia	niskie										133	wysokie
Szerokość wymienia	wąskie										117	szerokie
Ustawienie strzyków	szersze										109	wąskie
Długość strzyków	krótkie	87										długie
Ustawienie strzyków – tył	zewnątrzne										107	wewnętrzne
Charakter mleczny	ordynarny										131	szlachetny
Kondycja	słaba	81										mocna
Lokomocja	słaba										132	dobra
Struktura kostna	słaba										111	mocna

UNID MAN P

Stara urodzenia: 31.10.2023, Hodowca: EBP
FR8562701181



Dostępne nasienie seksowane



PF: 157
IE 3442

SPEEDY P — ZAZZLE
PEPITE

SERINE — PIWI ETL
PRUNELLE — HOTSPOT P
NOCTUELLE

Szacowana wartość hodowlana cech produkcyjnych

Mleko	1143 kg
Tłuszcz	93,0kg 0,46%
Białko	50,2kg 0,12%
Powtarzalność oceny	0,80-0,84
Indeks produkcyjny	193,3 kg

Podindeksy

produkcyjny	143
pokoju ogólny	142
ramy ciała	91
siły mleczności	113
nóg i racic	131
wymienia	144
plodności	117

Zdrowotność racic DD	101
Przebieg porodów	Bezpośredni 102
Matczyny	113

Wartość hodowlana dla:	Szybkość doju	108
komórek somatycznych	Temperament	92
długowieczności	K-kazeina	BB
	β-kazeina	A1A2

Ocena pokroju

	Ekstr.	80	85	90	95	100	105	110	115	120	Ekstr.	
Rama ciała z zadem	mały										133	duży
Siła mleczności	niepożądany										132	pożądany
Nogi-racice	niepożądane										126	pożądane
Wymię	niepożądane										141	pożądane
Budowa ogólna	niepożądana										147	pożądana
Wysokość w krzyżu	niski										128	wysoki
Głębokość tułowia	plytki										109	głęboki
Szerokość klatki piersiowej	wąska										115	szeroka
Ustawienie zadu	uniesiony	95										spadzisty
Szerokość zadu	wąski										128	szeroki
Postawa nóg tylnych – bok	pionowa	89										podsiebna
Racice	długa										129	krótka
Postawa nóg tylnych – tył	iksowate										127	równoległe
Zawieszenie przednie wymienia	luźne										136	mocne
Zawieszenie tylne wymienia	niskie										142	wysokie
Więzadło środkowe wymienia	słabe										123	mocne
Położenie wymienia	niskie										138	wysokie
Szerokość wymienia	wąskie										123	szerokie
Ustawienie strzyków	szersze										103	wąskie
Długość strzyków	krótkie										103	długie
Ustawienie strzyków – tył	zewnątrzne										110	wewnętrzne
Charakter mleczny	ordynarny										127	szlachetny
Kondycja	słaba	99										mocna
Lokomocja	słaba										133	dobra
Struktura kostna	słaba										131	mocna

FOXTROT

Urodzony: 18.08.2024, Hodowca: RSP Przełom Linowo
PL00559958994



PF: 157
IE 3851

FOXROCK — FOREMAN
GABY

WILLIE 20 — GIGABYTE
WILLIE 15 — DORCY
WILLIE 7

Szacowana wartość hodowlana cech produkcyjnych

Mleko	954 kg
Tłuszcz	59,2kg 0,21%
Białko	48,0kg 0,16%
Powtarzalność oceny	0,82-0,86
Indeks produkcyjny	155,1 kg

Podindeksy

produkcyjny	134
pokoju ogólny	138
ramy ciała	111
siły mleczności	103
nóg i racic	134
wymienia	134
plodności	128

Zdrowotność racic DD	104
Przebieg porodów	Bezpośredni 113
Matczyny	122

Wartość hodowlana dla:	Szybkość doju	73
komórek somatycznych	Temperament	104
długowieczności	K-kazeina	AA
	β-kazeina	A2A2

Ocena pokroju

	Ekstr.	80	85	90	95	100	105	110	115	120	Ekstr.	
Rama ciała z zadem	mały										114	duży
Siła mleczności	niepożądany										109	pożądany
Nogi-racice	niepożądane										132	pożądane
Wymię	niepożądane										137	pożądane
Budowa ogólna	niepożądana										133	pożądana
Wysokość w krzyżu	niski										113	wysoki
Głębokość tułowia	plytki	88										głęboki
Szerokość klatki piersiowej	wąska										102	szeroka
Ustawienie zadu	uniesiony										103	spadzisty
Szerokość zadu	wąski										121	szeroki
Postawa nóg tylnych – bok	pionowa	90										podsiebna
Racice	długa										138	krótka
Postawa nóg tylnych – tył	iksowate										120	równoległe
Zawieszenie przednie wymienia	luźne										130	mocne
Zawieszenie tylne wymienia	niskie										141	wysokie
Więzadło środkowe wymienia	słabe										111	mocne
Położenie wymienia	niskie										125	wysokie
Szerokość wymienia	wąskie										125	szerokie
Ustawienie strzyków	szersze	95										wąskie
Długość strzyków	krótkie										116	długie
Ustawienie strzyków – tył	zewnątrzne	98										wewnętrzne
Charakter mleczny	ordynarny										106	szlachetny
Kondycja	słaba										104	mocna
Lokomocja	słaba										132	dobra
Struktura kostna	słaba										108	mocna

UMBO MAVI

Urodzony: 19.09.2023, Hodowca: EBP
FR0805641551



PF:
156
IE 4248

SANTIAGO { GOODLIFE
FR2931504243 } SODREAMAVI { COMPLEX
ODREAM } SUPREME
POMECLIPSE

Szacowana wartość hodowlana cech produkcyjnych

Mleko	1703 kg
Tłuszcz	86,3kg 0,17%
Białko	52,4kg -0,04%
Powtarzalność oceny	0,79-0,83
Indeks produkcyjny	191,1 kg

Podindeksy

produkcyjny	142
pokoju ogólny	130
ramy ciała	108
siły mleczności	107
nóg i racic	126
wymienia	126
plodności	127

Zdrowotność racic DD 105

Przebieg porodów Bezpośredni 112 Matczyń 114

Wartość hodowlana dla:	Szybkość doju	95
komórek somatycznych	Temperament	99
długowieczności	K-kazeina	AB
	β-kazeina	A1A2

Ocena pokroju

	Ekstr.	80	85	90	95	100	105	110	115	120	Ekstr.	
Rama ciała z zadem	mały										105	duży
Siła mleczności	niepożądany										110	pożądany
Nogi-racice	niepożądane										129	pożądane
Wymię	niepożądane										132	pożądane
Budowa ogólna	niepożądana										125	pożądana
Wysokość w krzyżu	niski										109	wysoki
Głębokość tułowia	plytki	92										głęboki
Szerokość klatki piersiowej	wąska										104	szeroka
Ustawienie zadu	uniesiony										100	spadzisty
Szerokość zadu	wąski										105	szeroki
Postawa nóg tylnych – bok	pionowa	80										podsiebna
Racice	długa										132	krótka
Postawa nóg tylnych – tył	ikswate										122	równoległe
Zawieszenie przednie wymienia	luźne										123	mocne
Zawieszenie tylne wymienia	niskie										134	wysokie
Więzadło środkowe wymienia	słabe										105	mocne
Położenie wymienia	niskie										117	wysokie
Szerokość wymienia	wąskie										128	szerokie
Ustawienie strzyków	szerokie										112	wąskie
Długość strzyków	krótkie										105	długie
Ustawienie strzyków – tył	zewnętrzne	91										wewnętrzne
Charakter mleczny	ordynarny										109	szlachetny
Kondycja	słaba										100	mocna
Lokomocja	słaba										130	dobra
Struktura kostna	słaba										118	mocna

UCLO

Urodzony: 29.12.2023, Hodowca: EBP
FR1544093550



Dostępne nasienie seksowane



PF:
156
IE 3799

TORNADO { RAFTER
REZZA } SIBERIE { GENIUS
PASSION } NANTAIS
NARNIA

Szacowana wartość hodowlana cech produkcyjnych

Mleko	1227 kg
Tłuszcz	59,0kg 0,10%
Białko	38,7kg -0,02%
Powtarzalność oceny	0,76-0,81
Indeks produkcyjny	136,5 kg

Podindeksy

produkcyjny	129
pokoju ogólny	143
ramy ciała	111
siły mleczności	102
nóg i racic	140
wymienia	138
plodności	133

Zdrowotność racic DD 118

Przebieg porodów Bezpośredni 109 Matczyń 110

Wartość hodowlana dla:	Szybkość doju	109
komórek somatycznych	Temperament	79
długowieczności	K-kazeina	AA
	β-kazeina	A2A2

Ocena pokroju

	Ekstr.	80	85	90	95	100	105	110	115	120	Ekstr.	
Rama ciała z zadem	mały										105	duży
Siła mleczności	niepożądany										107	pożądany
Nogi-racice	niepożądane										134	pożądane
Wymię	niepożądane										137	pożądane
Budowa ogólna	niepożądana										132	pożądana
Wysokość w krzyżu	niski										114	wysoki
Głębokość tułowia	plytki	88										głęboki
Szerokość klatki piersiowej	wąska	97										szeroka
Ustawienie zadu	uniesiony	96										spadzisty
Szerokość zadu	wąski										126	szeroki
Postawa nóg tylnych – bok	pionowa	81										podsiebna
Racice	długa										134	krótka
Postawa nóg tylnych – tył	ikswate										147	równoległe
Zawieszenie przednie wymienia	luźne										140	mocne
Zawieszenie tylne wymienia	niskie										123	wysokie
Więzadło środkowe wymienia	słabe										130	mocne
Położenie wymienia	niskie										133	wysokie
Szerokość wymienia	wąskie										114	szerokie
Ustawienie strzyków	szerokie										104	wąskie
Długość strzyków	krótkie										111	długie
Ustawienie strzyków – tył	zewnętrzne										102	wewnętrzne
Charakter mleczny	ordynarny										105	szlachetny
Kondycja	słaba	96										mocna
Lokomocja	słaba										137	dobra
Struktura kostna	słaba										114	mocna

SZENGEN

Data urodzenia: 17.07.2023, Hodowca: OHZ Lubiana Sp. z o.o.
PL005440162707



PF:
156
IE 3760

SUPERIOR { CHAPTER
AMALIA } GREERTJE { LENOVO
GREERTJE } HOTSHOT
GREERTJE

Szacowana wartość hodowlana cech produkcyjnych

Mleko	1119 kg
Tłuszcz	74,7kg 0,29%
Białko	43,2kg 0,06%
Powtarzalność oceny	0,80-0,84
Indeks produkcyjny	161,1 kg

Podindeksy

produkcyjny	135
pokoju ogólny	141
ramy ciała	105
siły mleczności	112
nóg i racic	132
wymienia	138
plodności	123

Zdrowotność racic DD 122

Przebieg porodów Bezpośredni 97 Matczyń 112

Wartość hodowlana dla:	Szybkość doju	99
komórek somatycznych	Temperament	114
długowieczności	K-kazeina	AE
	β-kazeina	A1A2

Ocena pokroju

	Ekstr.	80	85	90	95	100	105	110	115	120	Ekstr.	
Rama ciała z zadem	mały										118	duży
Siła mleczności	niepożądany										122	pożądany
Nogi-racice	niepożądane										139	pożądane
Wymię	niepożądane										141	pożądane
Budowa ogólna	niepożądana										140	pożądana
Wysokość w krzyżu	niski										117	wysoki
Głębokość tułowia	plytki	96										głęboki
Szerokość klatki piersiowej	wąska										100	szeroka
Ustawienie zadu	uniesiony	95										spadzisty
Szerokość zadu	wąski										114	szeroki
Postawa nóg tylnych – bok	pionowa	79										podsiebna
Racice	długa										153	krótka
Postawa nóg tylnych – tył	ikswate										109	równoległe
Zawieszenie przednie wymienia	luźne										137	mocne
Zawieszenie tylne wymienia	niskie										142	wysokie
Więzadło środkowe wymienia	słabe										108	mocne
Położenie wymienia	niskie										129	wysokie
Szerokość wymienia	wąskie										126	szerokie
Ustawienie strzyków	szerokie	92										wąskie
Długość strzyków	krótkie										106	długie
Ustawienie strzyków – tył	zewnętrzne										101	wewnętrzne
Charakter mleczny	ordynarny										116	szlachetny
Kondycja	słaba	99										mocna
Lokomocja	słaba										126	dobra
Struktura kostna	słaba										118	mocna

UNISSON P

Urodzony: 01.11.2023, Hodowca: EBP
FR1732918277



Dostępne nasienie seksowane



PF:
155
IE 3703

SARENZO { CARENZO
OH DIAMOND } SENORITA { HEDGE PP
PALOMBE } ADLON P
NAPLES

Szybkość doju **103**
Temperament **107**
K-kazeina **AB**
β-kazeina **A2A2**

Wartość hodowlana dla:
komórek somatycznych **129**
długowieczności **135**

Szacowana wartość hodowlana cech produkcyjnych

Mleko	1188 kg
Tłuszcz	70,1kg 0,22%
Białko	53,7kg 0,14%
Powtarzalność oceny	0,79-0,83
Indeks produkcyjny	177,5 kg

Podindeksy

produkcyjny	139
pokoju ogólny	136
ramy ciała	107
siły mleczności	101
nóg i racic	120
wymienia	141
plodności	128

Zdrowotność racic DD **121**
Przebieg porodów **Bezpośredni 102 Matczyzny 117**

Ocena pokroju

	Ekstr.	80	85	90	95	100	105	110	115	120	Ekstr.	
Rama ciała z zadem	mały										112	duży
Siła mleczności	niepożądany										112	pożądany
Nogi-racice	niepożądane										130	pożądane
Wymię	niepożądane										142	pożądane
Budowa ogólna	niepożądana										131	pożądana
Wysokość w krzyżu	niski										116	wysoki
Głębokość tułowia	plytki	79										głęboki
Szerokość klatki piersiowej	wąska	93										szeroka
Ustawienie zadu	uniesiony	98										spadzisty
Szerokość zadu	wąski										116	szeroki
Postawa nóg tylnych – bok	pionowa										101	podśiebna
Racice	długa										120	krótka
Postawa nóg tylnych – tył	iksowate										110	równoległe
Zawieszenie przednie wymienia	luźne										134	mocne
Zawieszenie tylne wymienia	niskie										143	wysokie
Więzadło środkowe wymienia	słabe										125	mocne
Położenie wymienia	niskie										136	wysokie
Szerokość wymienia	wąskie										111	szerokie
Ustawienie strzyków	szerokie	87										wąskie
Długość strzyków	krótkie										107	długie
Ustawienie strzyków – tył	zewnątrzne	99										wewnętrzne
Charakter mleczny	ordynarny										108	szlachetny
Kondycja	słaba	94										mocna
Lokomocja	słaba										137	dobra
Struktura kostna	słaba										114	mocna

OS PRATER

Urodzony: 19.10.2024
Hodowca: OHZ Osieńczy Sp. z o.o.
PL005550356454



PF:
155
IE 3721

PATTERN { ZAZZLE
PROGENESIS
CHALLENGER
PORKY } STELLA 8 { MIRCO
STELLA 83 } FIREBIRD
STELLA 21

Szybkość doju **99**
Temperament **109**
K-kazeina **BB**
β-kazeina **A1A2**

Wartość hodowlana dla:
komórek somatycznych **127**
długowieczności **138**

Szacowana wartość hodowlana cech produkcyjnych

Mleko	1100 kg
Tłuszcz	104,7kg 0,60%
Białko	54,0kg 0,17%
Powtarzalność oceny	0,82-0,85
Indeks produkcyjny	212,6 kg

Podindeksy

produkcyjny	148
pokoju ogólny	128
ramy ciała	94
siły mleczności	110
nóg i racic	125
wymienia	126
plodności	117

Zdrowotność racic DD **98**
Przebieg porodów **Bezpośredni 119 Matczyzny 116**

Ocena pokroju

	Ekstr.	80	85	90	95	100	105	110	115	120	Ekstr.	
Rama ciała z zadem	mały										126	duży
Siła mleczności	niepożądany										124	pożądany
Nogi-racice	niepożądane										123	pożądane
Wymię	niepożądane										127	pożądane
Budowa ogólna	niepożądana										133	pożądana
Wysokość w krzyżu	niski										128	wysoki
Głębokość tułowia	plytki	99										głęboki
Szerokość klatki piersiowej	wąska										108	szeroka
Ustawienie zadu	uniesiony	99										spadzisty
Szerokość zadu	wąski										128	szeroki
Postawa nóg tylnych – bok	pionowa										108	podśiebna
Racice	długa										122	krótka
Postawa nóg tylnych – tył	iksowate										121	równoległe
Zawieszenie przednie wymienia	luźne										122	mocne
Zawieszenie tylne wymienia	niskie										127	wysokie
Więzadło środkowe wymienia	słabe	94										mocne
Położenie wymienia	niskie										127	wysokie
Szerokość wymienia	wąskie										115	szerokie
Ustawienie strzyków	szerokie										111	wąskie
Długość strzyków	krótkie										110	długie
Ustawienie strzyków – tył	zewnątrzne										104	wewnętrzne
Charakter mleczny	ordynarny										122	szlachetny
Kondycja	słaba	90										mocna
Lokomocja	słaba										125	dobra
Struktura kostna	słaba										106	mocna

MYS VOLTJA

Data urodzenia: 14.01.2024, Hodowca: EBP
FR3544614272



NOWOŚĆ!



PF:
154
IE 3924

GENIUS GYW { SPIELBERG
PEPITE } ROCKJA { DISCJOKEY
OLIJA } PHARO
LILJA

Szybkość doju **102**
Temperament **90**
K-kazeina **AB**
β-kazeina **A1A2**

Wartość hodowlana dla:
komórek somatycznych **126**
długowieczności **143**

Szacowana wartość hodowlana cech produkcyjnych

Mleko	1658 kg
Tłuszcz	71,3kg 0,05%
Białko	54,6kg -0,01%
Powtarzalność oceny	0,79-0,84
Indeks produkcyjny	180,5 kg

Podindeksy

produkcyjny	140
pokoju ogólny	134
ramy ciała	85
siły mleczności	104
nóg i racic	116
wymienia	143
plodności	122

Zdrowotność racic DD **122**
Przebieg porodów **Bezpośredni 113 Matczyzny 106**

Ocena pokroju

	Ekstr.	80	85	90	95	100	105	110	115	120	Ekstr.	
Rama ciała z zadem	mały										144	duży
Siła mleczności	niepożądany										136	pożądany
Nogi-racice	niepożądane										123	pożądane
Wymię	niepożądane										142	pożądane
Budowa ogólna	niepożądana										141	pożądana
Wysokość w krzyżu	niski										137	wysoki
Głębokość tułowia	plytki	98										głęboki
Szerokość klatki piersiowej	wąska										114	szeroka
Ustawienie zadu	uniesiony	99										spadzisty
Szerokość zadu	wąski										117	szeroki
Postawa nóg tylnych – bok	pionowa										101	podśiebna
Racice	długa										109	krótka
Postawa nóg tylnych – tył	iksowate										118	równoległe
Zawieszenie przednie wymienia	luźne										137	mocne
Zawieszenie tylne wymienia	niskie										144	wysokie
Więzadło środkowe wymienia	słabe										118	mocne
Położenie wymienia	niskie										137	wysokie
Szerokość wymienia	wąskie										132	szerokie
Ustawienie strzyków	szerokie										121	wąskie
Długość strzyków	krótkie										108	długie
Ustawienie strzyków – tył	zewnątrzne										114	wewnętrzne
Charakter mleczny	ordynarny										120	szlachetny
Kondycja	słaba	96										mocna
Lokomocja	słaba										134	dobra
Struktura kostna	słaba										137	mocna

ULOPI

Urodzony: 25.07.2023, Hodowca: EBP
FR6215698449



Dostępne nasienie seksowane



PF:
154
IE 3187

SUPRA { PIWI ETL
NOLITA } POMGARDIAN { GUARDIAN
PANDORA } CARTER
MILY ANN

Wartość hodowlana dla:	Szybkość doju	122
	Temperament	91
komórek somatycznych	K-kazeina	AA
długowieczności	β-kazeina	A2A2

Szacowana wartość hodowlana cech produkcyjnych		
Mleko	944 kg	
Tłuszcz	61,6kg	0,24%
Białko	38,1kg	0,06%
Powtarzalność oceny	0,81-0,85	
Indeks produkcyjny	137,7 kg	

Podindeksy	
produkcyjny	129
pokroju ogólny	145
ramy ciała	100
siły mleczności	110
nóg i racic	134
wymienia	146
plodności	126

Zdrowotnośćracic DD	120
Przebieg porodów	Bezpośredni 105 Matczyny 119

Ocena pokroju											
	Ekstr.	80	85	90	95	100	105	110	115	120	Ekstr.
Rama ciała z zadem	mały										135
Siła mleczności	niepożądaną										132
Nogi-racice	niepożądane										142
Wymię	niepożądane										150
Budowa ogólna	niepożądana										148
Wysokość w krzyżu	niski										125
Głębokość tułowia	plytki	98									109
Szerokość klatki piersiowej	wąska										109
Ustawienie zadu	uniesiony	95									135
Szerokość zadu	wąski										135
Postawa nóg tylnych – bok	pionowa	92									124
Racice	długa										137
Postawa nóg tylnych – tył	ikswate										141
Zawieszenie przednie wymienia	luźne										143
Zawieszenie tylne wymienia	niskie										112
Wieżadło środkowe wymienia	słabe										146
Położenie wymienia	niskie										120
Szerokość wymienia	wąskie										124
Ustawienie strzyków	szerokie										109
Długość strzyków	krótkie										108
Ustawienie strzyków – tył	zewnętrzne										121
Charakter mleczny	ordynarny										144
Kondycja	słaba	96									114
Lokomocja	słaba										144
Struktura kostna	słaba										114

ACCORD MAN

Data urodzenia: 25.02.2025, Hodowca: EBP
FR8562701392



NOWOŚĆ!



PF:
154
IE 3494

REAL SYN { ROVER PK
DESUWAY } UTOPIA { SANCHEZ P
ROSITA } GARRETT
ORANDA

Wartość hodowlana dla:	Szybkość doju	99
	Temperament	108
komórek somatycznych	K-kazeina	BB
długowieczności	β-kazeina	A2A2

Szacowana wartość hodowlana cech produkcyjnych		
Mleko	1037 kg	
Tłuszcz	77,9kg	0,36%
Białko	35,3kg	0,00%
Powtarzalność oceny	0,78-0,82	
Indeks produkcyjny	148,4 kg	

Podindeksy	
produkcyjny	132
pokroju ogólny	139
ramy ciała	89
siły mleczności	109
nóg i racic	129
wymienia	142
plodności	131

Zdrowotnośćracic DD	122
Przebieg porodów	Bezpośredni 111 Matczyny 117

Ocena pokroju											
	Ekstr.	80	85	90	95	100	105	110	115	120	Ekstr.
Rama ciała z zadem	mały										121
Siła mleczności	niepożądany										124
Nogi-racice	niepożądane										137
Wymię	niepożądane										141
Budowa ogólna	niepożądana										142
Wysokość w krzyżu	niski										131
Głębokość tułowia	plytki	96									109
Szerokość klatki piersiowej	wąska										101
Ustawienie zadu	uniesiony										121
Szerokość zadu	wąski										138
Postawa nóg tylnych – bok	pionowa	78									124
Racice	długa										138
Postawa nóg tylnych – tył	ikswate										138
Zawieszenie przednie wymienia	luźne										138
Zawieszenie tylne wymienia	niskie										108
Wieżadło środkowe wymienia	słabe										143
Położenie wymienia	niskie										115
Szerokość wymienia	wąskie										89
Ustawienie strzyków	szerokie	89									113
Długość strzyków	krótkie										91
Ustawienie strzyków – tył	zewnętrzne	91									123
Charakter mleczny	ordynarny										104
Kondycja	słaba										143
Lokomocja	słaba										106
Struktura kostna	słaba										106

ROTTERDAM

Urodzony: 18.07.2022, Hodowca: OHZ Lubiana Sp. z o.o.
PL005470607346



PF:
154
IE 3463

RONNY { NOTIFY
NATQUEENE } R.ATJE { TOPMODEL
R.ATJE } GUARANTEE
R.ATJE

Wartość hodowlana dla:	Szybkość doju	111
	Temperament	90
komórek somatycznych	K-kazeina	BB
długowieczności	β-kazeina	A2A2

Szacowana wartość hodowlana cech produkcyjnych		
Mleko	1194 kg	
Tłuszcz	57,9kg	0,10%
Białko	58,5kg	0,18%
Powtarzalność oceny	0,83-0,87	
Indeks produkcyjny	174,9 kg	

Podindeksy	
produkcyjny	138
pokroju ogólny	124
ramy ciała	81
siły mleczności	114
nóg i racic	101
wymienia	137
plodności	136

Zdrowotnośćracic DD	93
Przebieg porodów	Bezpośredni 123 Matczyny 112

Ocena pokroju											
	Ekstr.	80	85	90	95	100	105	110	115	120	Ekstr.
Rama ciała z zadem	mały										128
Siła mleczności	niepożądany										130
Nogi-racice	niepożądane										108
Wymię	niepożądane										141
Budowa ogólna	niepożądana										135
Wysokość w krzyżu	niski										136
Głębokość tułowia	plytki	97									109
Szerokość klatki piersiowej	wąska	99									107
Ustawienie zadu	uniesiony	95									140
Szerokość zadu	wąski	97									113
Postawa nóg tylnych – bok	pionowa	90									120
Racice	długa										112
Postawa nóg tylnych – tył	ikswate	88									144
Zawieszenie przednie wymienia	luźne										136
Zawieszenie tylne wymienia	niskie										107
Wieżadło środkowe wymienia	słabe										140
Położenie wymienia	niskie										113
Szerokość wymienia	wąskie										120
Ustawienie strzyków	szerokie										128
Długość strzyków	krótkie	95									127
Ustawienie strzyków – tył	zewnętrzne										106
Charakter mleczny	ordynarny										126
Kondycja	słaba	93									106
Lokomocja	słaba										126
Struktura kostna	słaba										126

PROMETHEUS

Urodzony: 29.12.2022 Hodowca: OHZ Lubiana Sp. z o.o.
PL005501913859



PF:
154
IE 4162

PEGASUS { DROPKICK
PROGENESIS
FABULOUS PECAN

LAFKA { FEDORA
LAFKA { SANTANO
LAFKA

Szybkość doju **86**
Temperament **99**
K-kazeina **BB**
β-kazeina **A2A2**

Wartość hodowlana dla:
komórek somatycznych **135**
długowieczności **135**

Szacowana wartość hodowlana cech produkcyjnych	
Mleko	1729 kg
Tłuszcz	87,1kg 0,16%
Białko	61,9kg 0,04%
Powtarzalność oceny	0,84-0,87
Indeks produkcyjny	210,8 kg

Podindeksy	
produkcyjny	147
pokoju ogólny	120
ramy ciała	94
siły mleczności	107
nóg i racic	99
wymienia	131
plodności	125

Zdrowotność racic DD **101**
Przebieg porodów **Bezpośredni 98 Matczyny 121**

		Ocena pokroju										
		Ekstr.	80	85	90	95	100	105	110	115	120	Ekstr.
Rama ciała z zadem	mały											124
Siła mleczności	niepożądany											119
Nogi-racice	niepożądane	97										128
Wymię	niepożądane											126
Budowa ogólna	niepożądana											125
Wysokość w krzyżu	niski											90
Głębokość tułowia	plytki	90										105
Szerokość klatki piersiowej	wąska											108
Ustawienie zadu	uniesiony											118
Szerokość zadu	wąski											103
Postawa nóg tylnych – bok	pionowa											102
Racice	krótka											94
Postawa nóg tylnych – tył	iksowate	94										132
Zawieszenie przednie wymienia	luźne											130
Zawieszenie tylne wymienia	niskie											96
Więzadło środkowe wymienia	słabe	96										130
Położenie wymienia	niskie											116
Szerokość wymienia	wąskie											90
Ustawienie strzyków	szerokie	90										82
Długość strzyków	krótkie	82										96
Ustawienie strzyków – tył	zewnątrzne	96										116
Charakter mleczny	ordynarny											88
Kondycja	słaba	88										103
Lokomocja	słaba											110
Struktura kostna	słaba											

GLAKSTAR ET

Urodzony: 07.01.2024, Hodowca: Ryszard Bober
PL005543414468



PF:
154
IE 3683

GLAX { GLADIUS
CZ961824381

RESI 28 { FOREMAN
RESI 23 { RIVETING
RESI 20

Szybkość doju **101**
Temperament **85**
K-kazeina **AB**
β-kazeina **A2A2**

Wartość hodowlana dla:
komórek somatycznych **112**
długowieczności **145**

Szacowana wartość hodowlana cech produkcyjnych	
Mleko	1640 kg
Tłuszcz	100,8kg 0,33%
Białko	68,2kg 0,12%
Powtarzalność oceny	0,81-0,85
Indeks produkcyjny	237,2 kg

Podindeksy	
produkcyjny	154
pokoju ogólny	123
ramy ciała	101
siły mleczności	111
nóg i racic	125
wymienia	118
plodności	112

Zdrowotność racic DD **96**
Przebieg porodów **Bezpośredni 118 Matczyny 118**

		Ocena pokroju										
		Ekstr.	80	85	90	95	100	105	110	115	120	Ekstr.
Rama ciała z zadem	mały											112
Siła mleczności	niepożądany											120
Nogi-racice	niepożądane											118
Wymię	niepożądane											124
Budowa ogólna	niepożądana											118
Wysokość w krzyżu	niski											95
Głębokość tułowia	plytki	95										96
Szerokość klatki piersiowej	wąska	96										101
Ustawienie zadu	uniesiony											105
Szerokość zadu	wąski											96
Postawa nóg tylnych – bok	pionowa	96										113
Racice	długa											130
Postawa nóg tylnych – tył	iksowate											119
Zawieszenie przednie wymienia	luźne											116
Zawieszenie tylne wymienia	niskie											92
Więzadło środkowe wymienia	słabe	92										120
Położenie wymienia	niskie											122
Szerokość wymienia	wąskie											74
Ustawienie strzyków	szerokie	93										99
Długość strzyków	krótkie	74										116
Ustawienie strzyków – tył	zewnątrzne	99										89
Charakter mleczny	ordynarny											128
Kondycja	słaba	89										114
Lokomocja	słaba											
Struktura kostna	słaba											

ULTRA

Urodzony: 20.01.2023, Hodowca: EBP
FR4243573134 TL TV



PF:
153
IE 3194

SAN REMO { SOUNCLOUD
IM GOOD

REINE-GD { GIGABYTE
MISS-GD { HOTROD
HERITIERE

Szybkość doju **100**
Temperament **89**
K-kazeina **AA**
β-kazeina **A2A2**

Wartość hodowlana dla:
komórek somatycznych **130**
długowieczności **124**

Szacowana wartość hodowlana cech produkcyjnych	
Mleko	829
Tłuszcz	76,7kg 0,44%
Białko	41,6kg 0,14%
Powtarzalność oceny	0,83-0,86
Indeks produkcyjny	159,9

Podindeksy	
produkcyjny	135
pokoju ogólny	140
ramy ciała	82
siły mleczności	109
nóg i racic	143
wymienia	136
plodności	133

Zdrowotność racic DD **103**
Przebieg porodów **Bezpośredni 105 Matczyny 112**

		Ocena pokroju										
		Ekstr.	80	85	90	95	100	105	110	115	120	Ekstr.
Rama ciała z zadem	mały											125
Siła mleczności	niepożądany											126
Nogi-racice	niepożądane											140
Wymię	niepożądane											145
Budowa ogólna	niepożądana											148
Wysokość w krzyżu	niski											130
Głębokość tułowia	plytki											112
Szerokość klatki piersiowej	wąska											115
Ustawienie zadu	uniesiony	85										141
Szerokość zadu	wąski											100
Postawa nóg tylnych – bok	pionowa											135
Racice	długa											138
Postawa nóg tylnych – tył	iksowate											136
Zawieszenie przednie wymienia	luźne											137
Zawieszenie tylne wymienia	niskie											100
Więzadło środkowe wymienia	słabe											128
Położenie wymienia	niskie											144
Szerokość wymienia	wąskie											119
Ustawienie strzyków	szerokie											103
Długość strzyków	krótkie											114
Ustawienie strzyków – tył	zewnątrzne											123
Charakter mleczny	ordynarny											139
Kondycja	słaba	98										116
Lokomocja	słaba											
Struktura kostna	słaba											

TRADER

Urodzony: 08.12.2022, Hodowca: EBP
FR5630354047



NOWOŚĆ!



PF:
153
IE 3623

SPECULOS { OUGEUL
POLYNESIE } SOMME { COPYRIGHT
PESETA } KONTEK
NANTI

Szybkość doju 89
Temperament 108
K-kazeina AA
β-kazeina A2A2

Wartość hodowlana dla:
komórek somatycznych 130
długowieczności 132

Szacowana wartość hodowlana cech produkcyjnych

Mleko	1330 kg
Tłuszcz	81,4kg 0,27%
Białko	49,8kg 0,05%
Powtarzalność oceny	0,77-0,81
Indeks produkcyjny	181,1 kg

Podindeksy

produkcyjny	140
pokroju ogólny	132
ramy ciała	65
siły mleczności	115
nóg i racic	122
wymienia	138
plodności	126

Zdrowotnośćracic DD 104
Przebieg porodów Bezpośredni 119 Matczyny 131

Ocena pokroju

	Ekstr.	80	85	90	95	100	105	110	115	120	Ekstr.	
Rama ciała z zadem	mały										132	duży
Siła mleczności	niepożądaną										127	pożądaną
Nogi-racice	niepożądane										133	pożądane
Wymię	niepożądane										144	pożądane
Budowa ogólna	niepożądana										147	pożądana
Wysokość w krzyżu	niski										133	wysoki
Głębokość tułowia	plytki										110	głęboki
Szerokość klatki piersiowej	wąska										104	szeroka
Ustawienie zadu	uniesiony										125	spadzisty
Szerokość zadu	wąski										135	szeroki
Postawa nóg tylnych - bok	pionowa	74										podsiebna
Racice	długa										133	krótka
Postawa nóg tylnych - tył	ikswate										124	równoległe
Zawieszenie przednie wymienia	luźne										123	mocne
Zawieszenie tylne wymienia	niskie										149	wysokie
Wieżadło środkowe wymienia	słabe										113	mocne
Położenie wymienia	niskie										129	wysokie
Szerokość wymienia	wąskie										137	szerokie
Ustawienie strzyków	szerokie										100	wąskie
Długość strzyków	krótkie										114	długie
Ustawienie strzyków - tył	zewnętrzne	99										wewnętrzne
Charakter mleczny	ordynarny										125	szlachetny
Kondycja	słaba	83										mocna
Lokomocja	słaba										126	dobra
Struktura kostna	słaba										111	mocna

VINTAGE

Urodzony: 27.01.2024, Hodowca: EBP
FR7221296092



Dostępne nasienie seksowane



PF:
153
IE 3088

KANT RDC { KODIAK
HAH ZITAT } LGH SAVANE { ROMEO
LGH SUZY } ADLON P
BTS-SISSIE

Szybkość doju 137
Temperament 106
K-kazeina BB
β-kazeina A1A2

Wartość hodowlana dla:
komórek somatycznych 119
długowieczności 130

Szacowana wartość hodowlana cech produkcyjnych

Mleko	1441 kg
Tłuszcz	62,0kg 0,04%
Białko	49,2kg 0,01%
Powtarzalność oceny	0,78-0,82
Indeks produkcyjny	160,5 kg

Podindeksy

produkcyjny	135
pokroju ogólny	140
ramy ciała	87
siły mleczności	113
nóg i racic	133
wymienia	140
plodności	135

Zdrowotnośćracic DD 91
Przebieg porodów Bezpośredni 117 Matczyny 110

Ocena pokroju

	Ekstr.	80	85	90	95	100	105	110	115	120	Ekstr.	
Rama ciała z zadem	mały										124	duży
Siła mleczności	niepożądaną										125	pożądaną
Nogi-racice	niepożądane										118	pożądane
Wymię	niepożądane										139	pożądane
Budowa ogólna	niepożądana										137	pożądana
Wysokość w krzyżu	niski										135	wysoki
Głębokość tułowia	plytki	94										głęboki
Szerokość klatki piersiowej	wąska										103	szeroka
Ustawienie zadu	uniesiony	94										spadzisty
Szerokość zadu	wąski										116	szeroki
Postawa nóg tylnych - bok	pionowa	96										podsiebna
Racice	długa										138	krótka
Postawa nóg tylnych - tył	ikswate										114	równoległe
Zawieszenie przednie wymienia	luźne										138	mocne
Zawieszenie tylne wymienia	niskie										137	wysokie
Wieżadło środkowe wymienia	słabe										109	mocne
Położenie wymienia	niskie										140	wysokie
Szerokość wymienia	wąskie										112	szerokie
Ustawienie strzyków	szerokie										115	wąskie
Długość strzyków	krótkie										113	długie
Ustawienie strzyków - tył	zewnętrzne										105	wewnętrzne
Charakter mleczny	ordynarny										127	szlachetny
Kondycja	słaba	82										mocna
Lokomocja	słaba										114	dobra
Struktura kostna	słaba										111	mocna

NIL-POL

Urodzony: 19.09.2024, Hodowca: HZiNR Polanowice Sp. z o.o.
PL005548109291



PF:
153
IE 4126

NEAL { NEXUS
PEAK MAUDIE } MALTA 30 { JOHNBOY
MALTA 59 } BRAVENESS
MALTA 56

Szybkość doju 84
Temperament 95
K-kazeina AB
β-kazeina A2A2

Wartość hodowlana dla:
komórek somatycznych 129
długowieczności 145

Szacowana wartość hodowlana cech produkcyjnych

Mleko	1769 kg
Tłuszcz	67,5kg -0,03%
Białko	64,8kg 0,05%
Powtarzalność oceny	0,82-0,85
Indeks produkcyjny	197,0 kg

Podindeksy

produkcyjny	144
pokroju ogólny	122
ramy ciała	101
siły mleczności	110
nóg i racic	119
wymienia	119
plodności	125

Zdrowotnośćracic DD 108
Przebieg porodów Bezpośredni 93 Matczyny 121

Ocena pokroju

	Ekstr.	80	85	90	95	100	105	110	115	120	Ekstr.	
Rama ciała z zadem	mały										113	duży
Siła mleczności	niepożądaną										111	pożądaną
Nogi-racice	niepożądane										118	pożądane
Wymię	niepożądane										120	pożądane
Budowa ogólna	niepożądana										124	pożądana
Wysokość w krzyżu	niski										120	wysoki
Głębokość tułowia	plytki	94										głęboki
Szerokość klatki piersiowej	wąska										100	szeroka
Ustawienie zadu	uniesiony										110	spadzisty
Szerokość zadu	wąski										125	szeroki
Postawa nóg tylnych - bok	pionowa	96										podsiebna
Racice	długa										122	krótka
Postawa nóg tylnych - tył	ikswate										107	równoległe
Zawieszenie przednie wymienia	luźne										105	mocne
Zawieszenie tylne wymienia	niskie										133	wysokie
Wieżadło środkowe wymienia	słabe										120	mocne
Położenie wymienia	niskie										109	wysokie
Szerokość wymienia	wąskie										133	szerokie
Ustawienie strzyków	szerokie										101	wąskie
Długość strzyków	krótkie										102	długie
Ustawienie strzyków - tył	zewnętrzne										116	wewnętrzne
Charakter mleczny	ordynarny										116	szlachetny
Kondycja	słaba	90										mocna
Lokomocja	słaba										123	dobra
Struktura kostna	słaba										119	mocna

VINCI AN

Urodzony: 15.11.2024, Hodowca: Anna Żochowska
PL005559160564



odmiana CZARNO-BIAŁA



PF:
153
IE 4215

VIVIFY { ROYALFLUSH
PEAK
PLINKO
VANESSA } CAMIL AN 25 { SPRINGSTEEN
CAMIL AN 8 } GYWER RDC
CAMIL AN 2

Szacowana wartość hodowlana cech produkcyjnych	
Mleko	1884 kg
Tłuszcz	70,7kg -0,04%
Białko	57,1kg -0,06%
Powtarzalność oceny	0,80-0,84
Indeks produkcyjny	185,0 kg

Podindeksy	
produkcyjny	141
pokroju ogólny	132
ramy ciała	83
siły mleczności	119
nóg i racic	123
wymienia	133
plodności	117

Wartość hodowlana dla:	
komórek somatycznych	136
długowieczności	138
Szybkość doju	98
Temperament	104
K-kazeina	AB
β-kazeina	A2A2

Zdrowotność racic DD	109
Przebieg porodów	Bezpośredni 112 Matczyny 113

		Ocena pokroju												
		Ekstr.	80	85	90	95	100	105	110	115	120	Ekstr.		
Rama ciała z zadem	mały											128	duży	
Siła mleczności	niepożądany											131	pożądany	
Nogi-racice	niepożądane											143	pożądane	
Wymię	niepożądane											139	pożądane	
Budowa ogólna	niepożądana											146	pożądana	
Wysokość w krzyżu	niski											132	wysoki	
Głębokość tułowia	plytki	99											głęboki	
Szerokość klatki piersiowej	wąska	96											szeroka	
Ustawienie zadu	uniesiony	92											spadzisty	
Szerokość zadu	wąski											110	szeroki	
Postawa nóg tylnych – bok	pionowa											107	podsiębna	
Racice	długa											111	krótka	
Postawa nóg tylnych – tył	iksowate											131	równoległe	
Zawieszenie przednie wymienia	luźne											134	mocne	
Zawieszenie tylne wymienia	niskie											137	wysokie	
Więzadło środkowe wymienia	słabe											123	mocne	
Położenie wymienia	niskie											129	wysokie	
Szerokość wymienia	wąskie											135	szerokie	
Ustawienie strzyków	szerokie											130	wąskie	
Długość strzyków	krótkie											106	długie	
Ustawienie strzyków – tył	zewnątrzne											127	wewnętrzne	
Charakter mleczny	ordynarny											133	szlachetny	
Kondycja	słaba	78											mocna	
Lokomocja	słaba											147	dobra	
Struktura kostna	słaba											128	mocna	

BFN VATER

Urodzony: 17.08.2024, Hodowca: EBP
FR5356943535



ROBOT

NOWOŚĆ!



PF:
152
IE 3429

ESQUIRE_SA { TAOS
ESCANABA } TACACHE { HAGOS
ROUMANIE } NACASH
MANDI 1567

Szacowana wartość hodowlana cech produkcyjnych	
Mleko	1220 kg
Tłuszcz	64,2kg 0,15%
Białko	58,7kg 0,17%
Powtarzalność oceny	0,80-0,84
Indeks produkcyjny	181,7 kg

Podindeksy	
produkcyjny	140
pokroju ogólny	129
ramy ciała	99
siły mleczności	103
nóg i racic	126
wymienia	127
plodności	125

Wartość hodowlana dla:	
komórek somatycznych	114
długowieczności	150
Szybkość doju	111
Temperament	111
K-kazeina	AB
β-kazeina	A2A2

Zdrowotność racic DD	110
Przebieg porodów	Bezpośredni 101 Matczyny 118

		Ocena pokroju												
		Ekstr.	80	85	90	95	100	105	110	115	120	Ekstr.		
Rama ciała z zadem	mały											118	duży	
Siła mleczności	niepożądany											119	pożądany	
Nogi-racice	niepożądane											127	pożądane	
Wymię	niepożądane											131	pożądane	
Budowa ogólna	niepożądana											132	pożądana	
Wysokość w krzyżu	niski											116	wysoki	
Głębokość tułowia	plytki											104	głęboki	
Szerokość klatki piersiowej	wąska											117	szeroka	
Ustawienie zadu	uniesiony											105	spadzisty	
Szerokość zadu	wąski											109	szeroki	
Postawa nóg tylnych – bok	pionowa	89											podsiębna	
Racice	długa											117	krótka	
Postawa nóg tylnych – tył	iksowate											131	równoległe	
Zawieszenie przednie wymienia	luźne											120	mocne	
Zawieszenie tylne wymienia	niskie											123	wysokie	
Więzadło środkowe wymienia	słabe											107	mocne	
Położenie wymienia	niskie											123	wysokie	
Szerokość wymienia	wąskie											129	szerokie	
Ustawienie strzyków	szerokie											107	wąskie	
Długość strzyków	krótkie	98											długie	
Ustawienie strzyków – tył	zewnątrzne	96											wewnętrzne	
Charakter mleczny	ordynarny											112	szlachetny	
Kondycja	słaba	94											mocna	
Lokomocja	słaba											129	dobra	
Struktura kostna	słaba											104	mocna	

PITBULL ET

Urodzony: 26.03.2024, Hodowca: OHZ Bobrowniki Sp. z o.o.
PL00553397849



PF:
152
IE 3026

PATTERN { ZAZZLE
PORKY } PIETJE 48 { BENICIO
PIETJE 39 } NEW JERSEY
PIETJE 28

Szacowana wartość hodowlana cech produkcyjnych	
Mleko	1248 kg
Tłuszcz	87,5kg 0,36%
Białko	44,4kg 0,02%
Powtarzalność oceny	0,81-0,84
Indeks produkcyjny	176,3 kg

Podindeksy	
produkcyjny	139
pokroju ogólny	137
ramy ciała	89
siły mleczności	110
nóg i racic	121
wymienia	143
plodności	121

Wartość hodowlana dla:	
komórek somatycznych	115
długowieczności	140
Szybkość doju	115
Temperament	96
K-kazeina	AB
β-kazeina	A2A2

Zdrowotność racic DD	90
Przebieg porodów	Bezpośredni 105 Matczyny 118

		Ocena pokroju												
		Ekstr.	80	85	90	95	100	105	110	115	120	Ekstr.		
Rama ciała z zadem	mały											121	duży	
Siła mleczności	niepożądany											121	pożądany	
Nogi-racice	niepożądane											116	pożądane	
Wymię	niepożądane											144	pożądane	
Budowa ogólna	niepożądana											141	pożądana	
Wysokość w krzyżu	niski											126	wysoki	
Głębokość tułowia	plytki	91											głęboki	
Szerokość klatki piersiowej	wąska											100	szeroka	
Ustawienie zadu	uniesiony	85											spadzisty	
Szerokość zadu	wąski											129	szeroki	
Postawa nóg tylnych – bok	pionowa	90											podsiębna	
Racice	długa											125	krótka	
Postawa nóg tylnych – tył	iksowate											111	równoległe	
Zawieszenie przednie wymienia	luźne											142	mocne	
Zawieszenie tylne wymienia	niskie											143	wysokie	
Więzadło środkowe wymienia	słabe											110	mocne	
Położenie wymienia	niskie											147	wysokie	
Szerokość wymienia	wąskie											112	szerokie	
Ustawienie strzyków	szerokie											122	wąskie	
Długość strzyków	krótkie											110	długie	
Ustawienie strzyków – tył	zewnątrzne											122	wewnętrzne	
Charakter mleczny	ordynarny											121	szlachetny	
Kondycja	słaba	88											mocna	
Lokomocja	słaba											118	dobra	
Struktura kostna	słaba											137	mocna	

HARY POTER ET

Urodzony: 12.03.2024, Hodowca: OHZ Lubiana Sp. z o.o.
PL005538818776



PF:
152
IE 3280

PATTERN — ZAZZLE — BENICIO
PORKY — GEERTJE — GEERTJE — PREDAROR
— GEERTJE

Wartość hodowlana dla:	Szybkość doju	109
	Temperament	85
komórek somatycznych	K-kazeina	BB
długowieczności	β-kazeina	A2A2

Szacowana wartość hodowlana cech produkcyjnych		
Mleko	997 kg	
Tłuszcz	90,0kg	0,50%
Białko	56,1kg	0,23%
Powtarzalność oceny	0,83-0,86	
Indeks produkcyjny	202,1 kg	

Podindeksy	
produkcyjny	145
pokroju ogólny	136
ramy ciała	87
siły mleczności	104
nóg i racic	130
wymienia	138
plodności	107

Zdrowotność racic DD	90
Przebieg porodów	Bezpośredni 108 Matczyny 115

Ocena pokroju											
	Ekstr.	80	85	90	95	100	105	110	115	120	Ekstr.
Rama ciała z zadem	mały										122
Siła mleczności	niepożądaną										118
Nogi-racice	niepożądane										126
Wymię	niepożądane										140
Budowa ogólna	niepożądana										138
Wysokość w krzyżu	niski										129
Głębokość tułowia	plytki	90									129
Szerokość klatki piersiowej	wąska	99									110
Ustawienie zadu	uniesiony										120
Szerokość zadu	wąski										120
Postawa nóg tylnych — bok	pionowa	90									130
Racice	długa										130
Postawa nóg tylnych — tył	ikswate										122
Zawieszenie przednie wymienia	luźne										130
Zawieszenie tylne wymienia	niskie										135
Wieżadło środkowe wymienia	słabe										107
Położenie wymienia	niskie										138
Szerokość wymienia	wąskie										117
Ustawienie strzyków	szerokie										101
Długość strzyków	krótkie	91									123
Ustawienie strzyków — tył	zewnętrzne	99									115
Charakter mleczny	ordynarny										116
Kondycja	słaba	91									123
Lokomocja	słaba										115
Struktura kostna	słaba										115

UNTHELO

Urodzony: 23.08.2023, Hodowca: EBP
FR2253773553



PF:
151
IE 3219

PATRIZIO — PALMER — CAPTIVATING
DAYLIGHT — SAMOA — PAPEETE — LUSTER P
— NASIRIYAH

Wartość hodowlana dla:	Szybkość doju	92
	Temperament	101
komórek somatycznych	K-kazeina	BB
długowieczności	β-kazeina	A2A2

Szacowana wartość hodowlana cech produkcyjnych		
Mleko	797 kg	
Tłuszcz	48,5kg	0,17%
Białko	36,8kg	0,10%
Powtarzalność oceny	0,80-0,83	
Indeks produkcyjny	122,1 kg	

Podindeksy	
produkcyjny	126
pokroju ogólny	140
ramy ciała	77
siły mleczności	112
nóg i racic	129
wymienia	144
plodności	136

Zdrowotność racic DD	102
Przebieg porodów	Bezpośredni 104 Matczyny 111

Ocena pokroju											
	Ekstr.	80	85	90	95	100	105	110	115	120	Ekstr.
Rama ciała z zadem	mały										139
Siła mleczności	niepożądany										125
Nogi-racice	niepożądane										138
Wymię	niepożądane										143
Budowa ogólna	niepożądana										149
Wysokość w krzyżu	niski										147
Głębokość tułowia	plytki										100
Szerokość klatki piersiowej	wąska										111
Ustawienie zadu	uniesiony										119
Szerokość zadu	wąski										138
Postawa nóg tylnych — bok	pionowa										101
Racice	długa										117
Postawa nóg tylnych — tył	ikswate										134
Zawieszenie przednie wymienia	luźne										132
Zawieszenie tylne wymienia	niskie										139
Wieżadło środkowe wymienia	słabe										116
Położenie wymienia	niskie										146
Szerokość wymienia	wąskie										114
Ustawienie strzyków	szerokie										103
Długość strzyków	krótkie										107
Ustawienie strzyków — tył	zewnętrzne										105
Charakter mleczny	ordynarny										128
Kondycja	słaba	84									138
Lokomocja	słaba										138
Struktura kostna	słaba										119

PEGBER

Urodzony: 23.03.2023, Hodowca: Ryszard Bober
PL005431164307



PF:
151
IE 3178

PEGASUS — DROPKICK — HULK P
PROGENESIS — AVOCATTE 27 — AVOCETTE 18 — DUKE
FABULOUS PECAN — KORA 13

Wartość hodowlana dla:	Szybkość doju	89
	Temperament	106
komórek somatycznych	K-kazeina	BB
długowieczności	β-kazeina	A2A2

Szacowana wartość hodowlana cech produkcyjnych		
Mleko	987 kg	
Tłuszcz	58,4kg	0,19%
Białko	42,7kg	0,10%
Powtarzalność oceny	0,84-0,87	
Indeks produkcyjny	143,8 kg	

Podindeksy	
produkcyjny	131
pokroju ogólny	132
ramy ciała	94
siły mleczności	115
nóg i racic	125
wymienia	130
plodności	134

Zdrowotność racic DD	115
Przebieg porodów	Bezpośredni 99 Matczyny 104

Ocena pokroju											
	Ekstr.	80	85	90	95	100	105	110	115	120	Ekstr.
Rama ciała z zadem	mały										117
Siła mleczności	niepożądany										119
Nogi-racice	niepożądane										127
Wymię	niepożądane										128
Budowa ogólna	niepożądana										133
Wysokość w krzyżu	niski										126
Głębokość tułowia	plytki										100
Szerokość klatki piersiowej	wąska	92									114
Ustawienie zadu	uniesiony										101
Szerokość zadu	wąski										114
Postawa nóg tylnych — bok	pionowa	85									128
Racice	długa										120
Postawa nóg tylnych — tył	ikswate										128
Zawieszenie przednie wymienia	luźne										142
Zawieszenie tylne wymienia	niskie										126
Wieżadło środkowe wymienia	słabe	77									105
Położenie wymienia	niskie										139
Szerokość wymienia	wąskie										105
Ustawienie strzyków	szerokie	86									105
Długość strzyków	krótkie	97									127
Ustawienie strzyków — tył	zewnętrzne	79									127
Charakter mleczny	ordynarny										127
Kondycja	słaba	81									135
Lokomocja	słaba										124
Struktura kostna	słaba										124

RONALDO ET

Urodzony: 12.03.2022, Hodowca: OHZ Lubiana Sp. z o.o.
PL005473583364



odmiana CZARNO-BIAŁA



PF:
151
IE 3134

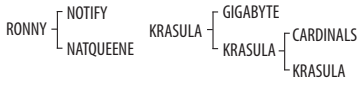

Szacowana wartość hodowlana cech produkcyjnych	
Mleko	644 kg
Tłuszcz	35,9kg 0,10%
Białko	36,2kg 0,15%
Powtarzalność oceny	0,83-0,87
Indeks produkcyjny	108,3 kg

Podindeksy	
produkcyjny	122
pokroju ogólny	138
ramy ciała	78
siły mleczności	107
nóg i racic	111
wymienia	154
plodności	126

Wartość hodowlana dla:	
komórek somatycznych	145
długowieczności	156
Szybkość doju	91
Temperament	90
K-kazeina	BB
β-kazeina	A2A2

Zdrowność racic DD	99
Przebieg porodów	Bezpośredni 102 Matczyny 114

		Ocena pokroju										
		Ekstr.	80	85	90	95	100	105	110	115	120	Ekstr.
Rama ciała z zadem	mały											126
Siła mleczności	niepożądany											126
Nogi-racice	niepożądane											119
Wymię	niepożądane											152
Budowa ogólna	niepożądana											147
Wysokość w krzyżu	niski											146
Głębokość tułowia	plytki	87										
Szerokość klatki piersiowej	wąska	80										
Ustawienie zadu	unesiony											109
Szerokość zadu	wąski											117
Postawa nóg tylnych – bok	pionowa	85										
Racice	długa											129
Postawa nóg tylnych – tył	iksowate	91										
Zawieszenie przednie wymienia	luźne											154
Zawieszenie tylne wymienia	niskie											149
Wieżadło środkowe wymienia	słabe											120
Położenie wymienia	niskie											160
Szerokość wymienia	wąskie											112
Ustawienie strzyków	szerokie											129
Długość strzyków	krótkie	80										
Ustawienie strzyków – tył	zewnątrzne											122
Charakter mleczny	ordynarny											134
Kondycja	słaba	84										
Lokomocja	słaba											119
Struktura kostna	słaba											122

PRIMAHIT ET

Urodzony: 07.03.2024, Hodowca: Ryszard Bober
PL005543414925



Dostępne nasienie seksowane



PF:
151
IE 3193

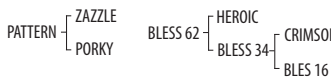

Szacowana wartość hodowlana cech produkcyjnych	
Mleko	565 kg
Tłuszcz	123,2kg 1,05%
Białko	45,4kg 0,28%
Powtarzalność oceny	0,82-0,85
Indeks produkcyjny	214,0 kg

Podindeksy	
produkcyjny	148
pokroju ogólny	112
ramy ciała	103
siły mleczności	103
nóg i racic	102
wymienia	115
plodności	128

Wartość hodowlana dla:	
komórek somatycznych	119
długowieczności	143
Szybkość doju	91
Temperament	90
K-kazeina	BB
β-kazeina	A2A2

Zdrowność racic DD	99
Przebieg porodów	Bezpośredni 104 Matczyny 121

		Ocena pokroju										
		Ekstr.	80	85	90	95	100	105	110	115	120	Ekstr.
Rama ciała z zadem	mały											110
Siła mleczności	niepożądany											111
Nogi-racice	niepożądane											108
Wymię	niepożądane											116
Budowa ogólna	niepożądana											114
Wysokość w krzyżu	niski											115
Głębokość tułowia	plytki	92										
Szerokość klatki piersiowej	wąska											104
Ustawienie zadu	unesiony	94										
Szerokość zadu	wąski											109
Postawa nóg tylnych – bok	pionowa											109
Racice	długa											103
Postawa nóg tylnych – tył	iksowate											100
Zawieszenie przednie wymienia	luźne											118
Zawieszenie tylne wymienia	niskie											113
Wieżadło środkowe wymienia	słabe	89										122
Położenie wymienia	niskie											118
Szerokość wymienia	wąskie											105
Ustawienie strzyków	szerokie											120
Długość strzyków	krótkie											103
Ustawienie strzyków – tył	zewnątrzne											116
Charakter mleczny	ordynarny											106
Kondycja	słaba											104
Lokomocja	słaba											113
Struktura kostna	słaba	99										

PESS-POL

Urodzony: 04.05.2024, Hodowca: HZI NR Polanowice Sp. z o.o.
PL005548106771



PF:
151
IE 3636

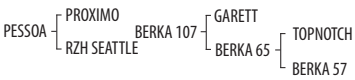

Szacowana wartość hodowlana cech produkcyjnych	
Mleko	924 kg
Tłuszcz	63,6kg 0,27%
Białko	50,3kg 0,19%
Powtarzalność oceny	0,84-0,87
Indeks produkcyjny	164,1 kg

Podindeksy	
produkcyjny	136
pokroju ogólny	128
ramy ciała	110
siły mleczności	105
nóg i racic	121
wymienia	127
plodności	119

Wartość hodowlana dla:	
komórek somatycznych	133
długowieczności	149
Szybkość doju	95
Temperament	91
K-kazeina	BB
β-kazeina	A2A2

Zdrowność racic DD	113
Przebieg porodów	Bezpośredni 122 Matczyny 103

		Ocena pokroju										
		Ekstr.	80	85	90	95	100	105	110	115	120	Ekstr.
Rama ciała z zadem	mały											107
Siła mleczności	niepożądany											110
Nogi-racice	niepożądane											135
Wymię	niepożądane											131
Budowa ogólna	niepożądana											126
Wysokość w krzyżu	niski											103
Głębokość tułowia	plytki	88										
Szerokość klatki piersiowej	wąska	95										
Ustawienie zadu	unesiony	98										
Szerokość zadu	wąski											104
Postawa nóg tylnych – bok	pionowa	86										
Racice	długa											120
Postawa nóg tylnych – tył	iksowate											121
Zawieszenie przednie wymienia	luźne											133
Zawieszenie tylne wymienia	niskie											126
Wieżadło środkowe wymienia	słabe											115
Położenie wymienia	niskie											123
Szerokość wymienia	wąskie											117
Ustawienie strzyków	szerokie											117
Długość strzyków	krótkie	95										
Ustawienie strzyków – tył	zewnątrzne											122
Charakter mleczny	ordynarny											106
Kondycja	słaba											106
Lokomocja	słaba											141
Struktura kostna	słaba											110

PM VINK PP

Urodzony: 18.08.2024, Hodowca: EBP
FR4403437397



PF: 150
IE 3470

SURFER P - AGH BRANDUNG P
BINGO PM TULIPE { PORKY P
PM ROSEDA + DATELINE
PM OLMETA

Szybkość doju 89
Temperament 104
K-kazeina AA
β-kazeina A2A2

Wartość hodowlana dla:
komórek somatycznych 142
długowieczności 148

Szacowana wartość hodowlana cech produkcyjnych		
Mleko	716 kg	
Tłuszcz	42,4kg	0,14%
Białko	38,6kg	0,15%
Powtarzalność oceny	0,78-0,82	
Indeks produkcyjny	119,6 kg	

Podindeksy	
produkcyjny	125
pokroju ogólny	137
ramy ciała	108
siły mleczności	101
nóg i racic	123
wymienia	139
plodności	125

Zdrowotność racic DD 103
Przebieg porodów Bezpośredni 108 Matczyny 120

Ocena pokroju															
	Ekstr.	80	85	90	95	100	105	110	115	120	Ekstr.				
Rama ciała z zadem	mały										112	duży			
Siła mleczności	niepożądaną										113	pożądaną			
Nogi-racice	niepożądane										124	pożądane			
Wymię	niepożądane										134	pożądane			
Budowa ogólna	niepożądana										127	pożądana			
Wysokość w krzyżu	niski										113	wysoki			
Głębokość tułowia	plytki	91										113	głęboki		
Szerokość klatki piersiowej	wąska											111	szeroła		
Ustawienie zadu	uniesiony	97											127	spadzisty	
Szerokość zadu	wąski											118	szeroła		
Postawa nóg tylnych - bok	pionowa	95											106	podsiebna	
Racice	długa												136	krótka	
Postawa nóg tylnych - tył	iksowate												136	równoległe	
Zawieszenie przednie wymienia	luźne												135	mocne	
Zawieszenie tylne wymienia	niskie												139	wysokie	
Wieżadło środkowe wymienia	słabe												114	mocne	
Położenie wymienia	niskie												137	wysokie	
Szerokość wymienia	wąskie												109	szeroła	
Ustawienie strzyków	szeroła	95												95	wąskie
Długość strzyków	krótkie	98												98	duże
Ustawienie strzyków - tył	zewnątrzne	98												98	wewnętrzne
Charakter mleczny	ordynarny												106	szlachetny	
Kondycja	słaba												108	mocna	
Lokomocja	słaba												138	dobra	
Struktura kostna	słaba												121	mocna	

HEGEMON

Urodzony: 05.01.2022, OHZ Lubiana Sp. z o.o.
PL005465338521



PF: 150
IE 3222

HAGOS { HOTHAND
NO SECRET } ALICJA { BRAVENESS
ALICJA } JAGGER
ALICJA

Szybkość doju 89
Temperament 109
K-kazeina AB
β-kazeina A2A2

Wartość hodowlana dla:
komórek somatycznych 123
długowieczności 148

Szacowana wartość hodowlana cech produkcyjnych		
Mleko	1408 kg	
Tłuszcz	48,7kg	-0,07%
Białko	40,7kg	-0,06%
Powtarzalność oceny	0,83-0,86	
Indeks produkcyjny	130,1 kg	

Podindeksy	
produkcyjny	128
pokroju ogólny	138
ramy ciała	105
siły mleczności	96
nóg i racic	127
wymienia	141
plodności	130

Zdrowotność racic DD 111
Przebieg porodów Bezpośredni 100 Matczyny 105

Ocena pokroju															
	Ekstr.	80	85	90	95	100	105	110	115	120	Ekstr.				
Rama ciała z zadem	mały											108	duży		
Siła mleczności	niepożądaną											104	pożądaną		
Nogi-racice	niepożądane											121	pożądane		
Wymię	niepożądane											137	pożądane		
Budowa ogólna	niepożądana											131	pożądana		
Wysokość w krzyżu	niski											114	wysoki		
Głębokość tułowia	plytki	67											67	głęboki	
Szerokość klatki piersiowej	wąska	92											92	szeroła	
Ustawienie zadu	uniesiony												100	spadzisty	
Szerokość zadu	wąski												107	szeroła	
Postawa nóg tylnych - bok	pionowa												107	podsiebna	
Racice	długa												122	krótka	
Postawa nóg tylnych - tył	iksowate												125	równoległe	
Zawieszenie przednie wymienia	luźne												143	mocne	
Zawieszenie tylne wymienia	niskie												138	wysokie	
Wieżadło środkowe wymienia	słabe												125	mocne	
Położenie wymienia	niskie												134	wysokie	
Szerokość wymienia	wąskie												127	szeroła	
Ustawienie strzyków	szeroła												114	wąskie	
Długość strzyków	krótkie												104	duże	
Ustawienie strzyków - tył	zewnątrzne												122	wewnętrzne	
Charakter mleczny	ordynarny												105	szlachetny	
Kondycja	słaba	90												90	mocna
Lokomocja	słaba												114	dobra	
Struktura kostna	słaba												125	mocna	

SCAMANDER ET

Urodzony: 29.12.2023,
Hodowca: OHZ Lubiana Sp. z o.o.
PL005542692386



PF: 150
IE 3275

SCOTTY { PIWI ETL
FEUX FOLLETS
PERLE } GEERTJE { BENICIO
GREERTJE } PREDATOR
GREERTJE

Szybkość doju 123
Temperament 106
K-kazeina AB
β-kazeina A2A2

Wartość hodowlana dla:
komórek somatycznych 134
długowieczności 134

Szacowana wartość hodowlana cech produkcyjnych		
Mleko	815 kg	
Tłuszcz	67,0kg	0,35%
Białko	47,1kg	0,20%
Powtarzalność oceny	0,80-0,84	
Indeks produkcyjny	161,2 kg	

Podindeksy	
produkcyjny	135
pokroju ogólny	136
ramy ciała	81
siły mleczności	117
nóg i racic	129
wymienia	136
plodności	117

Zdrowotność racic DD 87
Przebieg porodów Bezpośredni 119 Matczyny 122

Ocena pokroju															
	Ekstr.	80	85	90	95	100	105	110	115	120	Ekstr.				
Rama ciała z zadem	mały											134	duży		
Siła mleczności	niepożądaną											133	pożądaną		
Nogi-racice	niepożądane											131	pożądane		
Wymię	niepożądane											140	pożądane		
Budowa ogólna	niepożądana											148	pożądana		
Wysokość w krzyżu	niski											139	wysoki		
Głębokość tułowia	plytki												119	głęboki	
Szerokość klatki piersiowej	wąska												115	szeroła	
Ustawienie zadu	uniesiony												119	spadzisty	
Szerokość zadu	wąski												152	szeroła	
Postawa nóg tylnych - bok	pionowa	96												96	podsiebna
Racice	długa												119	krótka	
Postawa nóg tylnych - tył	iksowate												132	równoległe	
Zawieszenie przednie wymienia	luźne												135	mocne	
Zawieszenie tylne wymienia	niskie												127	wysokie	
Wieżadło środkowe wymienia	słabe												105	mocne	
Położenie wymienia	niskie												136	wysokie	
Szerokość wymienia	wąskie												124	szeroła	
Ustawienie strzyków	szeroła												120	wąskie	
Długość strzyków	krótkie												100	duże	
Ustawienie strzyków - tył	zewnątrzne												106	wewnętrzne	
Charakter mleczny	ordynarny												131	szlachetny	
Kondycja	słaba	97												97	mocna
Lokomocja	słaba												138	dobra	
Struktura kostna	słaba												118	mocna	

SPARTANIN ET

Urodzony: 23.06.2022,
Hodowca: OHZ Lubiana Sp. z o.o.
PL005473584552



PF:
149
IE 3389

Szacowana wartość hodowlana cech produkcyjnych	
Mleko	423 kg
Tłuszcz	70,1kg 0,56%
Białko	26,8kg 0,13%
Powtarzalność oceny	0,85-0,87
Indeks produkcyjny	123,7 kg

Podindeksy	
produkcyjny	126
pokoju ogólny	137
ramy ciała	69
siły mleczności	104
nóg i racic	127
wymienia	145
plodności	116



Wartość hodowlana dla:		Szybkość doju	94
		Temperament	99
komórek somatycznych	153	K-kazeina	AB
długowieczności	141	β-kazeina	A1A2

Zdrowotność racic DD	84
Przebieg porodów	Bezpośredni 86 Matczyny 110

		Ocena pokroju										
		Ekstr.	80	85	90	95	100	105	110	115	120	Ekstr.
Rama ciała z zadem	mały											109
Siła mleczności	niepożądany											118
Nogi-racice	niepożądane											123
Wymię	niepożądane											145
Budowa ogólna	niepożądana											141
Wysokość w krzyżu	niski											133
Głębokość tułowia	plytki	91										133
Szerokość klatki piersiowej	wąska											100
Ustawienie zadu	uniesiony	83										100
Szerokość zadu	wąski	98										100
Postawa nóg tylnych – bok	pionowa	97										133
Racice	długa											124
Postawa nóg tylnych – tył	iksowate											120
Zawieszenie przednie wymienia	luźne											152
Zawieszenie tylne wymienia	niskie											138
Więzadło środkowe wymienia	słabe											115
Położenie wymienia	niskie											150
Szerokość wymienia	wąskie	99										133
Ustawienie strzyków	szerokie											125
Długość strzyków	krótkie	96										125
Ustawienie strzyków – tył	zewnątrzne											121
Charakter mleczny	ordynarny											116
Kondycja	słaba	95										121
Lokomocja	słaba											121
Struktura kostna	słaba											120

odmiana CZARNO-BIAŁA

BALTBER

Urodzony: 23.04.2023, Hodowca: Ryszard Bober
PL005431164420



PF:
148
IE 4129

Szacowana wartość hodowlana cech produkcyjnych	
Mleko	1920 kg
Tłuszcz	68,4kg -0,08%
Białko	64,1kg 0,08%
Powtarzalność oceny	0,86-0,89
Indeks produkcyjny	196,7 kg

Podindeksy	
produkcyjny	144
pokoju ogólny	118
ramy ciała	107
siły mleczności	102
nóg i racic	118
wymienia	114
plodności	120



Wartość hodowlana dla:		Szybkość doju	96
		Temperament	72
komórek somatycznych	128	K-kazeina	AB
długowieczności	132	β-kazeina	A2A2

Zdrowotność racic DD	118
Przebieg porodów	Bezpośredni 112 Matczyny 128

		Ocena pokroju										
		Ekstr.	80	85	90	95	100	105	110	115	120	Ekstr.
Rama ciała z zadem	mały											104
Siła mleczności	niepożądany											102
Nogi-racice	niepożądane											116
Wymię	niepożądane											119
Budowa ogólna	niepożądana											114
Wysokość w krzyżu	niski											102
Głębokość tułowia	plytki	89										102
Szerokość klatki piersiowej	wąska	91										108
Ustawienie zadu	uniesiony											108
Szerokość zadu	wąski											107
Postawa nóg tylnych – bok	pionowa											107
Racice	długa											112
Postawa nóg tylnych – tył	iksowate											111
Zawieszenie przednie wymienia	luźne											111
Zawieszenie tylne wymienia	niskie											124
Więzadło środkowe wymienia	słabe											105
Położenie wymienia	niskie											106
Szerokość wymienia	wąskie											126
Ustawienie strzyków	szerokie	99										126
Długość strzyków	krótkie											109
Ustawienie strzyków – tył	zewnątrzne											115
Charakter mleczny	ordynarny											105
Kondycja	słaba	89										105
Lokomocja	słaba											115
Struktura kostna	słaba											125

ALBION

Urodzony: 09.04.2023, Hodowca: Mściłce OHZ Sp. z o.o.
PL005444906499



PF:
148
IE 3155

Szacowana wartość hodowlana cech produkcyjnych	
Mleko	1738 kg
Tłuszcz	83,3kg 0,13%
Białko	67,8kg 0,09%
Powtarzalność oceny	0,84-0,87
Indeks produkcyjny	218,9 kg

Podindeksy	
produkcyjny	149
pokoju ogólny	127
ramy ciała	85
siły mleczności	116
nóg i racic	122
wymienia	128
plodności	117



Wartość hodowlana dla:		Szybkość doju	109
		Temperament	96
komórek somatycznych	103	K-kazeina	AB
długowieczności	113	β-kazeina	A2A2

Zdrowotność racic DD	117
Przebieg porodów	Bezpośredni 110 Matczyny 101

		Ocena pokroju										
		Ekstr.	80	85	90	95	100	105	110	115	120	Ekstr.
Rama ciała z zadem	mały											126
Siła mleczności	niepożądany											128
Nogi-racice	niepożądane											129
Wymię	niepożądane											128
Budowa ogólna	niepożądana											141
Wysokość w krzyżu	niski											138
Głębokość tułowia	plytki											116
Szerokość klatki piersiowej	wąska											113
Ustawienie zadu	uniesiony	93										122
Szerokość zadu	wąski											122
Postawa nóg tylnych – bok	pionowa	68										122
Racice	długa											133
Postawa nóg tylnych – tył	iksowate											132
Zawieszenie przednie wymienia	luźne											127
Zawieszenie tylne wymienia	niskie											133
Więzadło środkowe wymienia	słabe	99										133
Położenie wymienia	niskie											123
Szerokość wymienia	wąskie											129
Ustawienie strzyków	szerokie											107
Długość strzyków	krótkie	85										107
Ustawienie strzyków – tył	zewnątrzne											114
Charakter mleczny	ordynarny											129
Kondycja	słaba	87										136
Lokomocja	słaba											136
Struktura kostna	słaba											108

SONETPOL ET

Urodzony: 09.07.2022
 Hodowca: HZiNR Polanowice Sp. z o.o.
 PL005516128156



PF:
148
IE 3123

SOUNDTRACK — SOUND CLOUD
 SON XYNTHI 984
 WIOLA 63 — GARETT BERKA 63 — CHARMING BERKA 57

Szacowana wartość hodowlana cech produkcyjnych

Mleko	1401 kg
Tłuszcz	78,4kg 0,21%
Białko	51,7kg 0,04%
Powtarzalność oceny	0,83-0,87
Indeks produkcyjny	181,7 kg

Podindeksy

produkcyjny	140
pokroju ogólny	134
ramy ciała	93
siły mleczności	106
nóg i racic	137
wymienia	129
plodności	112

Zdrowotność racic DD 107

Przebieg porodów Bezpośredni 112 Matczyny 99

Wartość hodowlana dla:

komórek somatycznych	117
długowieczności	125
Szybkość doju	109
Temperament	89
K-kazeina	BB
β-kazeina	A1A2

Ocena pokroju

	Ekstr.	80	85	90	95	100	105	110	115	120	Ekstr.	
Rama ciała z zadem	mały										117	duży
Siła mleczności	niepożądany										117	pożądany
Nogi-racice	niepożądane										129	pożądane
Wymię	niepożądane										134	pożądane
Budowa ogólna	niepożądana										134	pożądana
Wysokość w krzyżu	niski										126	wysoki
Głębokość tułowia	plytki										102	głęboki
Szerokość klatki piersiowej	wąska										115	szeroka
Ustawienie zadu	uniesiony										103	spadzisty
Szerokość zadu	wąski										122	szeroki
Postawa nóg tylnych – bok	pionowa	89										podsiebna
Racice	długa										139	krótka
Postawa nóg tylnych – tył	ikswate										126	równoległe
Zawieszenie przednie wymienia	luźne										134	mocne
Zawieszenie tylne wymienia	niskie										123	wysokie
Wieżadło środkowe wymienia	słabe	93										mocne
Położenie wymienia	niskie										133	wysokie
Szerokość wymienia	wąskie										108	szerokie
Ustawienie strzyków	szerokie										119	wąskie
Długość strzyków	krótkie	99										długie
Ustawienie strzyków – tył	zewnętrzne										113	wewnętrzne
Charakter mleczny	ordynarny										119	szlachetny
Kondycja	słaba										101	mocna
Lokomocja	słaba										130	dobra
Struktura kostna	słaba										103	mocna

PUŁK ST

Urodzony: 20.06.2024, Hodowca: Stanisław Żochowski
 PL005557758046



PF:
148
IE 3668

PESSOA — PROXIMO
 RZH SEATTLE
 VEELA 878 — BENICIO
 VEELA 626 — TREASURE
 VEELA 320

Szacowana wartość hodowlana cech produkcyjnych

Mleko	1267 kg
Tłuszcz	54,0kg 0,03%
Białko	42,3kg 0,00%
Powtarzalność oceny	0,83-0,86
Indeks produkcyjny	138,5 kg

Podindeksy

produkcyjny	130
pokroju ogólny	134
ramy ciała	94
siły mleczności	98
nóg i racic	128
wymienia	135
plodności	117

Zdrowotność racic DD 115

Przebieg porodów Bezpośredni 116 Matczyny 124

Wartość hodowlana dla:

komórek somatycznych	135
długowieczności	146
Szybkość doju	105
Temperament	105
K-kazeina	AB
β-kazeina	A2A2

Ocena pokroju

	Ekstr.	80	85	90	95	100	105	110	115	120	Ekstr.	
Rama ciała z zadem	mały										118	duży
Siła mleczności	niepożądany										118	pożądany
Nogi-racice	niepożądane										157	pożądane
Wymię	niepożądane										140	pożądane
Budowa ogólna	niepożądana										136	pożądana
Wysokość w krzyżu	niski										122	wysoki
Głębokość tułowia	plytki	83										głęboki
Szerokość klatki piersiowej	wąska	85										szeroka
Ustawienie zadu	uniesiony										100	spadzisty
Szerokość zadu	wąski										109	szeroki
Postawa nóg tylnych – bok	pionowa	71										podsiebna
Racice	długa										145	krótka
Postawa nóg tylnych – tył	ikswate										129	równoległe
Zawieszenie przednie wymienia	luźne										136	mocne
Zawieszenie tylne wymienia	niskie										133	wysokie
Wieżadło środkowe wymienia	słabe										120	mocne
Położenie wymienia	niskie										135	wysokie
Szerokość wymienia	wąskie										109	szerokie
Ustawienie strzyków	szerokie										114	wąskie
Długość strzyków	krótkie	95										długie
Ustawienie strzyków – tył	zewnętrzne										121	wewnętrzne
Charakter mleczny	ordynarny										113	szlachetny
Kondycja	słaba	93										mocna
Lokomocja	słaba										150	dobra
Struktura kostna	słaba										122	mocna

STARPOL ET

Urodzony: 01.07.2023
 Hodowca: HZiNR Polanowice Sp. z o.o.
 PL005462928251



PF:
147
IE 3349

SUPERIOR — CHAPTER
 AMALIA
 ALENA 68 — JARIK
 ALENA 42 — BRAVENESS
 ALENA 40

Szacowana wartość hodowlana cech produkcyjnych

Mleko	424 kg
Tłuszcz	57,8kg 0,43%
Białko	30,6kg 0,17%
Powtarzalność oceny	0,81-0,85
Indeks produkcyjny	119,1 kg

Podindeksy

produkcyjny	125
pokroju ogólny	135
ramy ciała	103
siły mleczności	107
nóg i racic	120
wymienia	138
plodności	114

Zdrowotność racic DD 116

Przebieg porodów Bezpośredni 117 Matczyny 105

Wartość hodowlana dla:

komórek somatycznych	149
długowieczności	144
Szybkość doju	84
Temperament	106
K-kazeina	BB
β-kazeina	A1A2

Ocena pokroju

	Ekstr.	80	85	90	95	100	105	110	115	120	Ekstr.	
Rama ciała z zadem	mały										107	duży
Siła mleczności	niepożądany										110	pożądany
Nogi-racice	niepożądane										123	pożądane
Wymię	niepożądane										143	pożądane
Budowa ogólna	niepożądana										134	pożądana
Wysokość w krzyżu	niski										113	wysoki
Głębokość tułowia	plytki	94										głęboki
Szerokość klatki piersiowej	wąska										100	szeroka
Ustawienie zadu	uniesiony	90										spadzisty
Szerokość zadu	wąski										110	szeroki
Postawa nóg tylnych – bok	pionowa										104	podsiebna
Racice	długa										125	krótka
Postawa nóg tylnych – tył	ikswate										106	równoległe
Zawieszenie przednie wymienia	luźne										151	mocne
Zawieszenie tylne wymienia	niskie										129	wysokie
Wieżadło środkowe wymienia	słabe	86										mocne
Położenie wymienia	niskie										141	wysokie
Szerokość wymienia	wąskie										108	szerokie
Ustawienie strzyków	szerokie	98										wąskie
Długość strzyków	krótkie										119	długie
Ustawienie strzyków – tył	zewnętrzne										104	wewnętrzne
Charakter mleczny	ordynarny										110	szlachetny
Kondycja	słaba										101	mocna
Lokomocja	słaba										130	dobra
Struktura kostna	słaba										107	mocna

GALLEON

Urodzony: 26.05.2022, Hodowca: OHZ Lubiana Sp. z o.o.
PL005470606189



PF:
146
IE 3425

GALLIUS { GYWER RDC
PRISMAGEN
LADY LIZ } PUMA { CHARMING
PUMA } BOASTFUL
PUMA

Szybkość doju 92
Temperament 98
K-kazeina AB
β-kazeina A2A2

Wartość hodowlana dla:
komórek somatycznych 129
długowieczności 143

Szacowana wartość hodowlana cech produkcyjnych

Mleko	1316 kg
Tłuszcz	45,0kg -0,07%
Białko	44,6kg 0,00%
Powtarzalność oceny	0,84-0,87
Indeks produkcyjny	134,2 kg

Podindeksy

produkcyjny	129
pokroju ogólny	131
ramy ciała	87
siły mleczności	113
nóg i racic	121
wymienia	134
plodności	123

Zdrowotność racic DD 118
Przebieg porodów Bezpośredni 110 Matczyny 107

Ocena pokroju

	Ekstr.	80	85	90	95	100	105	110	115	120	Ekstr.	
Rama ciała z zadem	mały										127	duży
Siła mleczności	niepożądan										125	pożądany
Nogi-racice	niepożądane										129	pożądane
Wymię	niepożądane										138	pożądane
Budowa ogólna	niepożądana										139	pożądana
Wysokość w krzyżu	niski										135	wysoki
Głębokość tułowia	plytki										105	głęboki
Szerokość klatki piersiowej	wąska										109	szeroka
Ustawienie zadu	uniesiony										100	spadzisty
Szerokość zadu	wąski										116	szeroki
Postawa nóg tylnych – bok	pionowa	83										podsiebna
Racice	długa										130	krótka
Postawa nóg tylnych – tył	iksowate										111	równoległe
Zawieszenie przednie wymienia	luźne										135	mocne
Zawieszenie tylne wymienia	niskie										130	wysokie
Więzadło środkowe wymienia	słabe										124	mocne
Położenie wymienia	niskie										136	wysokie
Szerokość wymienia	wąskie										113	szerokie
Ustawienie strzyków	szerokie										122	wąskie
Długość strzyków	krótkie	83										dużegie
Ustawienie strzyków – tył	zewnątrzne										123	wewnętrzne
Charakter mleczny	ordynarny										125	szlachetny
Kondycja	słaba	99										mocna
Lokomocja	słaba										132	dobra
Struktura kostna	słaba										107	mocna

SCOTTPOL

Urodzony: 23.12.2023, Hodowca: HZINR Polanowice Sp. z o.o.
PL005548104814



Dostępne nasienie seksowane



PF:
146
IE 3030

SCOTTY { PIWI ETL
FEUX FOLLET PERLE } RASULA 63 { PADINGTON
RASULA 48 } CASINO
RASULA 46

Szybkość doju 114
Temperament 86
K-kazeina AB
β-kazeina A1A2

Wartość hodowlana dla:
komórek somatycznych 121
długowieczności 130

Szacowana wartość hodowlana cech produkcyjnych

Mleko	855 kg
Tłuszcz	84,2kg 0,50%
Białko	44,9kg 0,16%
Powtarzalność oceny	0,79-0,83
Indeks produkcyjny	174,1 kg

Podindeksy

produkcyjny	138
pokroju ogólny	135
ramy ciała	94
siły mleczności	117
nóg i racic	128
wymienia	133
plodności	103

Zdrowotność racic DD 115
Przebieg porodów Bezpośredni 104 Matczyny 124

Ocena pokroju

	Ekstr.	80	85	90	95	100	105	110	115	120	Ekstr.	
Rama ciała z zadem	mały										142	duży
Siła mleczności	niepożądan										134	pożądany
Nogi-racice	niepożądane										135	pożądane
Wymię	niepożądane										136	pożądane
Budowa ogólna	niepożądana										146	pożądana
Wysokość w krzyżu	niski										128	wysoki
Głębokość tułowia	plytki										120	głęboki
Szerokość klatki piersiowej	wąska										118	szeroka
Ustawienie zadu	uniesiony										105	spadzisty
Szerokość zadu	wąski										142	szeroki
Postawa nóg tylnych – bok	pionowa	80										podsiebna
Racice	długa										122	krótka
Postawa nóg tylnych – tył	iksowate										141	równoległe
Zawieszenie przednie wymienia	luźne										126	mocne
Zawieszenie tylne wymienia	niskie										134	wysokie
Więzadło środkowe wymienia	słabe	98										mocne
Położenie wymienia	niskie										132	wysokie
Szerokość wymienia	wąskie										138	szerokie
Ustawienie strzyków	szerokie										124	wąskie
Długość strzyków	krótkie	85										dużegie
Ustawienie strzyków – tył	zewnątrzne										107	wewnętrzne
Charakter mleczny	ordynarny										133	szlachetny
Kondycja	słaba	94										mocna
Lokomocja	słaba										141	dobra
Struktura kostna	słaba										110	mocna

VECTOR P

Urodzony: 17.08.2023, Hodowca: EBP
DE0125088217



PF:
145
IE 3532

SCOTT PP { STAR P
HUL-STEIN RUW
AMERIKA P RDC } BELLWITZ { BRANDUNG P
ZWICKAU } BUILDER P
VENEZIA

Szybkość doju 84
Temperament 110
K-kazeina AB
β-kazeina A2A2

Wartość hodowlana dla:
komórek somatycznych 111
długowieczności 121

Szacowana wartość hodowlana cech produkcyjnych

Mleko	1838 kg
Tłuszcz	89,1kg 0,14%
Białko	63,4kg 0,02%
Powtarzalność oceny	0,76-0,81
Indeks produkcyjny	215,9 kg

Podindeksy

produkcyjny	148
pokroju ogólny	122
ramy ciała	99
siły mleczności	107
nóg i racic	123
wymienia	118
plodności	104

Zdrowotność racic DD 108
Przebieg porodów Bezpośredni 99 Matczyny 118

Ocena pokroju

	Ekstr.	80	85	90	95	100	105	110	115	120	Ekstr.	
Rama ciała z zadem	mały										111	duży
Siła mleczności	niepożądan										113	pożądany
Nogi-racice	niepożądane										122	pożądane
Wymię	niepożądane										123	pożądane
Budowa ogólna	niepożądana										116	pożądana
Wysokość w krzyżu	niski										115	wysoki
Głębokość tułowia	plytki	97										głęboki
Szerokość klatki piersiowej	wąska										106	szeroka
Ustawienie zadu	uniesiony	91										spadzisty
Szerokość zadu	wąski										102	szeroki
Postawa nóg tylnych – bok	pionowa	97										podsiebna
Racice	długa										119	krótka
Postawa nóg tylnych – tył	iksowate										119	równoległe
Zawieszenie przednie wymienia	luźne										111	mocne
Zawieszenie tylne wymienia	niskie										127	wysokie
Więzadło środkowe wymienia	słabe										104	mocne
Położenie wymienia	niskie										113	wysokie
Szerokość wymienia	wąskie										126	szerokie
Ustawienie strzyków	szerokie										106	wąskie
Długość strzyków	krótkie										118	dużegie
Ustawienie strzyków – tył	zewnątrzne	99										wewnętrzne
Charakter mleczny	ordynarny										110	szlachetny
Kondycja	słaba										104	mocna
Lokomocja	słaba										114	dobra
Struktura kostna	słaba										116	mocna

SUPERPOL P ET

Data urodzenia: 09.09.2023
 Hodowca: HZI NR Polanowice Sp. z o.o.
 PL005462929555



PF:
145
IE 2953

SUPERIOR { CHAPTER BOAVISTA 45 }
 { AMALIA } { HULK P }
 { BOAVISTA 7 } { NOBLE }
 { EBP BOAVISTA }

Szacowana wartość hodowlana cech produkcyjnych

Mleko	733 kg
Tłuszcz	67,0kg 0,38%
Białko	49,7kg 0,26%
Powtarzalność oceny	0,82-0,85
Indeks produkcyjny	166,4 kg

Podindeksy

produkcyjny	136
pokroju ogólny	131
ramy ciała	92
siły mleczności	118
nóg i racic	121
wymienia	132
plodności	109

Szybkość doju	73
Temperament	113
K-kazeina	AB
β-kazeina	A2A2

Wartość hodowlana dla:	
komórek somatycznych	135
długowieczności	117

Zdrowność racic DD	95
Przebieg porodów	Bezpośredni 111 Matczyny 125

Ocena pokroju

	Ekstr.	80	85	90	95	100	105	110	115	120	Ekstr.	
Rama ciała z zadem	mały										128	duży
Siła mleczności	niepożądaną										127	pożądaną
Nogi-racice	niepożądane										106	pożądane
Wymię	niepożądane										130	pożądane
Budowa ogólna	niepożądana										135	pożądana
Wysokość w krzyżu	niski										141	wysoki
Głębokość tułowia	plytki	99										głęboki
Szerokość klatki piersiowej	wąska										104	szeroka
Ustawienie zadu	uniesiony										102	spadzisty
Szerokość zadu	wąski										127	szerski
Postawa nóg tylnych – bok	pionowa	99										podsiebna
Racice	długa										141	krótka
Postawa nóg tylnych – tył	ikswate	87										równoległe
Zawieszenie przednie wymienia	luźne										131	mocne
Zawieszenie tylne wymienia	niskie										136	wysokie
Wieżadło środkowe wymienia	słabe	93										mocne
Położenie wymienia	niskie										128	wysokie
Szerokość wymienia	wąskie										123	szerokie
Ustawienie strzyków	szerokie										102	wąskie
Długość strzyków	krótkie										116	długie
Ustawienie strzyków – tył	zewnętrzne										104	wewnętrzne
Charakter mleczny	ordynarny										132	szlachetny
Kondycja	słaba	77										mocna
Lokomocja	słaba										107	dobra
Struktura kostna	słaba										117	mocna

SONET ET

Urodzony: 28.11.2022, Hodowca: OHZ Lubiana Sp. z o.o.
 PL005501913026



PF:
145
IE 2916

SOUNDTRACK { SOUND CLOUD }
 { SON XYNTHI } { GREERTJE }
 { GREERTJE } { SOUND BAR }
 { GREERTJE } { CHARMING }
 { GREERTJE }

Szacowana wartość hodowlana cech produkcyjnych

Mleko	1255 kg
Tłuszcz	83,0kg 0,32%
Białko	43,4kg 0,01%
Powtarzalność oceny	0,82-0,85
Indeks produkcyjny	169,9 kg

Podindeksy

produkcyjny	137
pokroju ogólny	134
ramy ciała	66
siły mleczności	107
nóg i racic	124
wymienia	141
plodności	115

Szybkość doju	100
Temperament	109
K-kazeina	AE
β-kazeina	A1A2

Wartość hodowlana dla:	
komórek somatycznych	118
długowieczności	117

Zdrowność racic DD	99
Przebieg porodów	Bezpośredni 88 Matczyny 119

Ocena pokroju

	Ekstr.	80	85	90	95	100	105	110	115	120	Ekstr.	
Rama ciała z zadem	mały										113	duży
Siła mleczności	niepożądany										129	pożądany
Nogi-racice	niepożądane										118	pożądane
Wymię	niepożądane										140	pożądane
Budowa ogólna	niepożądana										134	pożądana
Wysokość w krzyżu	niski										129	wysoki
Głębokość tułowia	plytki	82										głęboki
Szerokość klatki piersiowej	wąska	95										szeroka
Ustawienie zadu	uniesiony	75										spadzisty
Szerokość zadu	wąski										129	szerski
Postawa nóg tylnych – bok	pionowa										126	podsiebna
Racice	długa										133	krótka
Postawa nóg tylnych – tył	ikswate										128	równoległe
Zawieszenie przednie wymienia	luźne										138	mocne
Zawieszenie tylne wymienia	niskie										136	wysokie
Wieżadło środkowe wymienia	słabe										109	mocne
Położenie wymienia	niskie										145	wysokie
Szerokość wymienia	wąskie										112	szerokie
Ustawienie strzyków	szerokie										124	wąskie
Długość strzyków	krótkie	99										długie
Ustawienie strzyków – tył	zewnętrzne										112	wewnętrzne
Charakter mleczny	ordynarny										122	szlachetny
Kondycja	słaba	80										mocna
Lokomocja	słaba										132	dobra
Struktura kostna	słaba										124	mocna

OS PIKADOR

Urodzony: 14.05.2022, Hodowca: OHZ Osiećiny Sp. z o.o.
 PL005515364593



PF:
145
IE 2903

PIWI ETL { ADLON P }
 { NANA P ETL } { ELKANA 26 }
 { ELKANA 19 } { FIREBIRD }
 { ELKANA 17 } { PROUD }

Szacowana wartość hodowlana cech produkcyjnych

Mleko	614 kg
Tłuszcz	51,5kg 0,28%
Białko	44,8kg 0,25%
Powtarzalność oceny	0,84-0,87
Indeks produkcyjny	141,1 kg

Podindeksy

produkcyjny	130
pokroju ogólny	123
ramy ciała	90
siły mleczności	100
nóg i racic	106
wymienia	133
plodności	128

Szybkość doju	84
Temperament	114
K-kazeina	AB
β-kazeina	A2A2

Wartość hodowlana dla:	
komórek somatycznych	123
długowieczności	146

Zdrowność racic DD	119
Przebieg porodów	Bezpośredni 102 Matczyny 118

Ocena pokroju

	Ekstr.	80	85	90	95	100	105	110	115	120	Ekstr.	
Rama ciała z zadem	mały										136	duży
Siła mleczności	niepożądany										129	pożądany
Nogi-racice	niepożądane										120	pożądane
Wymię	niepożądane										132	pożądane
Budowa ogólna	niepożądana										134	pożądana
Wysokość w krzyżu	niski										127	wysoki
Głębokość tułowia	plytki	96										głęboki
Szerokość klatki piersiowej	wąska										118	szeroka
Ustawienie zadu	uniesiony										108	spadzisty
Szerokość zadu	wąski										133	szerski
Postawa nóg tylnych – bok	pionowa										105	podsiebna
Racice	długa										105	krótka
Postawa nóg tylnych – tył	ikswate										105	równoległe
Zawieszenie przednie wymienia	luźne										137	mocne
Zawieszenie tylne wymienia	niskie										116	wysokie
Wieżadło środkowe wymienia	słabe										119	mocne
Położenie wymienia	niskie										136	wysokie
Szerokość wymienia	wąskie	99										szerokie
Ustawienie strzyków	szerokie										113	wąskie
Długość strzyków	krótkie										101	długie
Ustawienie strzyków – tył	zewnętrzne										113	wewnętrzne
Charakter mleczny	ordynarny										118	szlachetny
Kondycja	słaba										110	mocna
Lokomocja	słaba										130	dobra
Struktura kostna	słaba										111	mocna

EBA TED RF

Urodzony: 22.08.2022, Hodowca: EBP
FR7261004453



Dostępne nasienie seksowane



PF:
153
IE 3104

SANCHEZ P { SOLITAIR P
IM GOOD } EBA ROXETT { TROPIC
EBA PALLAS } FLYER
EBA NINA

Wartość hodowlana dla:	Szybkość doju	105
komórek somatycznych	Temperament	102
długowieczności	K-kazeina	BB
	β-kazeina	A1A2

Szacowana wartość hodowlana cech produkcyjnych

Mleko	1208 kg
Tłuszcz	78,0kg 0,29%
Białko	46,9kg 0,06%
Powtarzalność oceny	0,81-0,84
Indeks produkcyjny	171,9 kg

Podindeksy

produkcyjny	138
pokoju ogólny	136
ramy ciała	89
siły mleczności	121
nóg i racic	136
wymienia	131
plodności	137

Zdrowotność racic DD	117
Przebieg porodów	Bezpośredni 116 Matczyny 122

Ocena pokroju

	Ekstr.	80	85	90	95	100	105	110	115	120	Ekstr.				
Rama ciała z zadem	mały										145	duży			
Siła mleczności	niepożądany										140	pożądany			
Nogi-racice	niepożądane										146	pożądane			
Wymię	niepożądane										133	pożądane			
Budowa ogólna	niepożądana										147	pożądana			
Wysokość w krzyżu	niski										154	wysoki			
Głębokość tułowia	plytki										106	głęboki			
Szerokość klatki piersiowej	wąska										112	szeroka			
Ustawienie zadu	uniesiony										107	spadzisty			
Szerokość zadu	wąski										131	szerszy			
Postawa nóg tylnych – bok	pionowa	82										134	podsiebna		
Racice	długa											139	krótka		
Postawa nóg tylnych – tył	ikosowate											125	równoległe		
Zawieszenie przednie wymienia	luźne											123	mocne		
Zawieszenie tylne wymienia	niskie											103	wysokie		
Węzadło środkowe wymienia	słabe											134	mocne		
Położenie wymienia	niskie											112	wysokie		
Szerokość wymienia	wąskie											103	szerokie		
Ustawienie strzyków	szerokie											110	wąskie		
Długość strzyków	krótkie											105	długie		
Ustawienie strzyków – tył	zewnątrzne											138	wewnętrzne		
Charakter mleczny	ordynarny											83	szlachetny		
Kondycja	słaba	83											138	mocna	
Lokomocja	słaba												126	dobra	
Struktura kostna	słaba													126	mocna

CAPJUVU RED

Urodzony: 30.01.2024, Hodowca: EBP
FR2940335510



PF:
145
IE 3087

KANT RDC { KODIAK
HAH ZITAT } CAPJULIPE { RYDER RED
CAPJ ROXY } GIGABYTE
CAPJOTARIE

Wartość hodowlana dla:	Szybkość doju	90
komórek somatycznych	Temperament	95
długowieczności	K-kazeina	BB
	β-kazeina	A1A2

Szacowana wartość hodowlana cech produkcyjnych

Mleko	1065 kg
Tłuszcz	60,6kg 0,18%
Białko	40,9kg 0,05%
Powtarzalność oceny	0,79-0,83
Indeks produkcyjny	142,3 kg

Podindeksy

produkcyjny	131
pokoju ogólny	127
ramy ciała	102
siły mleczności	107
nóg i racic	129
wymienia	122
plodności	124

Zdrowotność racic DD	98
Przebieg porodów	Bezpośredni 106 Matczyny 112

Ocena pokroju

	Ekstr.	80	85	90	95	100	105	110	115	120	Ekstr.				
Rama ciała z zadem	mały										121	duży			
Siła mleczności	niepożądany										116	pożądany			
Nogi-racice	niepożądane										133	pożądane			
Wymię	niepożądane										127	pożądane			
Budowa ogólna	niepożądana										129	pożądana			
Wysokość w krzyżu	niski										120	wysoki			
Głębokość tułowia	plytki	89										102	głęboki		
Szerokość klatki piersiowej	wąska											104	szeroka		
Ustawienie zadu	uniesiony											116	spadzisty		
Szerokość zadu	wąski											104	szerszy		
Postawa nóg tylnych – bok	pionowa											126	podsiebna		
Racice	długa											113	krótka		
Postawa nóg tylnych – tył	ikosowate											113	równoległe		
Zawieszenie przednie wymienia	luźne											111	mocne		
Zawieszenie tylne wymienia	niskie											115	wysokie		
Węzadło środkowe wymienia	słabe											111	mocne		
Położenie wymienia	niskie											126	wysokie		
Szerokość wymienia	wąskie											116	szerokie		
Ustawienie strzyków	szerokie											106	wąskie		
Długość strzyków	krótkie											110	długie		
Ustawienie strzyków – tył	zewnątrzne											114	wewnętrzne		
Charakter mleczny	ordynarny											91	szlachetny		
Kondycja	słaba	91											134	mocna	
Lokomocja	słaba												113	dobra	
Struktura kostna	słaba													113	mocna

FAVI USRED

Urodzony: 20.02.2023, Hodowca: EBP
FR4243545504



PF:
144
IE 3083

AUGUSTUS P RED { SOLITAIR P
DROUNER K&L AIKO } FAVI EMOJI { STAMKOS
END YEAR } APPLICABLE
JIRMA

Wartość hodowlana dla:	Szybkość doju	102
komórek somatycznych	Temperament	114
długowieczności	K-kazeina	BB
	β-kazeina	A2A2

Szacowana wartość hodowlana cech produkcyjnych

Mleko	767 kg
Tłuszcz	54,6kg 0,24%
Białko	34,0kg 0,08%
Powtarzalność oceny	0,79-0,83
Indeks produkcyjny	122,7 kg

Podindeksy

produkcyjny	126
pokoju ogólny	130
ramy ciała	94
siły mleczności	121
nóg i racic	120
wymienia	129
plodności	122

Zdrowotność racic DD	98
Przebieg porodów	Bezpośredni 101 Matczyny 94

Ocena pokroju

	Ekstr.	80	85	90	95	100	105	110	115	120	Ekstr.				
Rama ciała z zadem	mały										113	duży			
Siła mleczności	niepożądany										124	pożądany			
Nogi-racice	niepożądane										129	pożądane			
Wymię	niepożądane										136	pożądane			
Budowa ogólna	niepożądana										138	pożądana			
Wysokość w krzyżu	niski										123	wysoki			
Głębokość tułowia	plytki										113	głęboki			
Szerokość klatki piersiowej	wąska	94										106	szeroka		
Ustawienie zadu	uniesiony	97										106	spadzisty		
Szerokość zadu	wąski											108	szerszy		
Postawa nóg tylnych – bok	pionowa											123	podsiebna		
Racice	długa											110	krótka		
Postawa nóg tylnych – tył	ikosowate											138	równoległe		
Zawieszenie przednie wymienia	luźne											128	mocne		
Zawieszenie tylne wymienia	niskie											102	wysokie		
Węzadło środkowe wymienia	słabe											126	mocne		
Położenie wymienia	niskie											116	wysokie		
Szerokość wymienia	wąskie											126	szerokie		
Ustawienie strzyków	szerokie											104	wąskie		
Długość strzyków	krótkie											113	długie		
Ustawienie strzyków – tył	zewnątrzne											127	wewnętrzne		
Charakter mleczny	ordynarny											78	szlachetny		
Kondycja	słaba	78											124	mocna	
Lokomocja	słaba												114	dobra	
Struktura kostna	słaba													114	mocna

SCREAM RED

Urodzony: 19.07.2021, Hodowca: EBP
DE0363787444



PF: 143
IE 3001

GNABRY RDC { GYWER RDC NO SECRET } CEH MARLIS { SOLITAIR P MELODY } GYMNAST { CEH MELINA 13 }

Wartość hodowlana dla:	Szybkość doju	85
komórek somatycznych	Temperament	131
długowieczności	K-kazeina	AB
	β-kazeina	A1A2

Szacowana wartość hodowlana cech produkcyjnych

Mleko	1249 kg
Tłuszcz	44,2kg -0,06%
Białko	38,5kg -0,03 %
Powtarzalność oceny	0,81-0,85
Indeks produkcyjny	121,2 kg

Podindeksy

produkcyjny	125
pokroju ogólny	128
ramy ciała	102
siły mleczności	100
nóg i racic	126
wymienia	126
plodności	121

Zdrowotność racic DD	103
Przebieg porodów	Bezpośredni 123 Matczyny 105

Ocena pokroju

	Ekstr.	80	85	90	95	100	105	110	115	120	Ekstr.		
Rama ciała z zadem	mały										113	duży	
Siła mleczności	niepożądana										105	pożądana	
Nogi-racice	niepożądane										131	pożądane	
Wymię	niepożądane										125	pożądane	
Budowa ogólna	niepożądana										121	pożądana	
Wysokość w krzyżu	niski										118	wysoki	
Głębokość tułowia	plytki	86										głęboki	
Szerokość klatki piersiowej	wąska	96										szeroka	
Ustawienie zadu	uniesiony										107	spadzisty	
Szerokość zadu	wąski										114	szeroki	
Postawa nóg tylnych – bok	pionowa	84										podsiebna	
Racice	długa										140	krótka	
Postawa nóg tylnych – tył	iksowate										107	równoległe	
Zawieszenie przednie wymienia	luźne										111	mocne	
Zawieszenie tylne wymienia	niskie										135	wysokie	
Więzadło środkowe wymienia	słabe										129	mocne	
Położenie wymienia	niskie										122	wysokie	
Szerokość wymienia	wąskie										111	szerokie	
Ustawienie strzyków	szerokie										105	wąskie	
Długość strzyków	krótkie										115	długie	
Ustawienie strzyków – tył	zewnątrzne										114	wewnętrzne	
Charakter mleczny	ordynarny										105	szlachetny	
Kondycja	słaba	89										103	mocna
Lokomocja	słaba										127	dobra	
Struktura kostna	słaba										111	mocna	

UPY RF P

Urodzony: 08.09.2023, Hodowca: EBP
FR2720023292



Dostępne nasienie seksowane

NOWOŚĆ!



PF: 143
IE 2773

GLOBED P { GLOBAL RED BASIC } SOWY RED P { BOEING P R NECOMIA RC } LENCOME { ILDA }

Wartość hodowlana dla:	Szybkość doju	108
komórek somatycznych	Temperament	101
długowieczności	K-kazeina	BB
	β-kazeina	A2A2

Szacowana wartość hodowlana cech produkcyjnych

Mleko	938 kg
Tłuszcz	39,4kg 0,02%
Białko	33,8kg 0,02%
Powtarzalność oceny	0,77-0,82
Indeks produkcyjny	107,0 kg

Podindeksy

produkcyjny	122
pokroju ogólny	133
ramy ciała	101
siły mleczności	96
nóg i racic	126
wymienia	134
plodności	128

Zdrowotność racic DD	93
Przebieg porodów	Bezpośredni 101 Matczyny 108

Ocena pokroju

	Ekstr.	80	85	90	95	100	105	110	115	120	Ekstr.	
Rama ciała z zadem	mały										113	duży
Siła mleczności	niepożądana										107	pożądana
Nogi-racice	niepożądane										129	pożądane
Wymię	niepożądane										130	pożądane
Budowa ogólna	niepożądana										124	pożądana
Wysokość w krzyżu	niski										115	wysoki
Głębokość tułowia	plytki	79										głęboki
Szerokość klatki piersiowej	wąska	96										szeroka
Ustawienie zadu	uniesiony	93										spadzisty
Szerokość zadu	wąski										102	szeroki
Postawa nóg tylnych – bok	pionowa	85										podsiebna
Racice	długa										125	krótka
Postawa nóg tylnych – tył	iksowate										126	równoległe
Zawieszenie przednie wymienia	luźne										128	mocne
Zawieszenie tylne wymienia	niskie										128	wysokie
Więzadło środkowe wymienia	słabe										117	mocne
Położenie wymienia	niskie										131	wysokie
Szerokość wymienia	wąskie										125	szerokie
Ustawienie strzyków	szerokie	96									125	wąskie
Długość strzyków	krótkie										113	długie
Ustawienie strzyków – tył	zewnątrzne										105	wewnętrzne
Charakter mleczny	ordynarny										101	szlachetny
Kondycja	słaba										103	mocna
Lokomocja	słaba										129	dobra
Struktura kostna	słaba										113	mocna

VAK RF PP

Urodzony: 18.07.2024, Hodowca: EBP
FR4324254716



PF: 143
IE 2808

MAKRO PP { MATTY P RDC MERCEDES } TOULOUSE { PORKY P RUBY P2M } LUSTER P { OBY P2M }

Wartość hodowlana dla:	Szybkość doju	110
komórek somatycznych	Temperament	108
długowieczności	K-kazeina	BB
	β-kazeina	A2A2

Szacowana wartość hodowlana cech produkcyjnych

Mleko	1151 kg
Tłuszcz	13,3kg -0,32%
Białko	36,0 kg 0,03%
Powtarzalność oceny	0,77-0,81
Indeks produkcyjny	85,3 kg

Podindeksy

produkcyjny	117
pokroju ogólny	136
ramy ciała	108
siły mleczności	107
nóg i racic	130
wymienia	133
plodności	122

Zdrowotność racic DD	108
Przebieg porodów	Bezpośredni 109 Matczyny 131

Ocena pokroju

	Ekstr.	80	85	90	95	100	105	110	115	120	Ekstr.	
Rama ciała z zadem	mały										114	duży
Siła mleczności	niepożądana										113	pożądana
Nogi-racice	niepożądane										142	pożądane
Wymię	niepożądane										131	pożądane
Budowa ogólna	niepożądana										130	pożądana
Wysokość w krzyżu	niski										113	wysoki
Głębokość tułowia	plytki	95										głęboki
Szerokość klatki piersiowej	wąska	96										szeroka
Ustawienie zadu	uniesiony	98										spadzisty
Szerokość zadu	wąski										112	szeroki
Postawa nóg tylnych – bok	pionowa	92										podsiebna
Racice	długa										124	krótka
Postawa nóg tylnych – tył	iksowate										128	równoległe
Zawieszenie przednie wymienia	luźne										135	mocne
Zawieszenie tylne wymienia	niskie										125	wysokie
Więzadło środkowe wymienia	słabe										105	mocne
Położenie wymienia	niskie										133	wysokie
Szerokość wymienia	wąskie										108	szerokie
Ustawienie strzyków	szerokie										111	wąskie
Długość strzyków	krótkie										108	długie
Ustawienie strzyków – tył	zewnątrzne										104	wewnętrzne
Charakter mleczny	ordynarny										110	szlachetny
Kondycja	słaba										101	mocna
Lokomocja	słaba										143	dobra
Struktura kostna	słaba										112	mocna

VA ROF RED

Urodzony: 25.01.2024, Hodowca: EBP
FR4243667136



Dostępne nasienie seksowane



PF: 142
IE 2252

GARDEN RED { GNABRY RF
RANGE1 RED } SISTER ROF { PRO RED
08 NIGHT R } LIGHT RED
23 LUNA R

Wartość hodowlana dla:	Szybkość doju	96
komórek somatycznych	Temperament	96
długowieczności	K-kazeina	AA
	β-kazeina	A2A2

Szacowana wartość hodowlana cech produkcyjnych

Mleko	587 kg
Tłuszcz	42,0kg 0,19%
Białko	26,3kg 0,07%
Powtarzalność oceny	0,77-0,82
Indeks produkcyjny	94,6 kg

Podindeksy

produkcyjny	119
pokoju ogólny	143
ramy ciała	85
siły mleczności	114
nóg i racic	141
wymienia	140
plodności	120

Zdrowotność racic DD	108
Przebieg porodów	Bezpośredni 110 Matczyny 112

Ocena pokroju

	Ekstr.	80	85	90	95	100	105	110	115	120	Ekstr.	
Rama ciała z zadem	mały										127	duży
Siła mleczności	niepożądany										122	pożądany
Nogi-racice	niepożądane										147	pożądane
Wymię	niepożądane										144	pożądane
Budowa ogólna	niepożądana										144	pożądana
Wysokość w krzyżu	niski										126	wysoki
Głębokość tułowia	plytki										103	głęboki
Szerokość klatki piersiowej	wąska	98										szeroka
Ustawienie zadu	uniesiony										118	spadzisty
Szerokość zadu	wąski										131	szeroki
Postawa nóg tylnych – bok	pionowa	83										podsiebna
Racice	długa										147	krótka
Postawa nóg tylnych – tył	ikswate										130	równoległe
Zawieszenie przednie wymienia	luźne										139	mocne
Zawieszenie tylne wymienia	niskie										148	wysokie
Więzadło środkowe wymienia	słabe	97										mocne
Położenie wymienia	niskie										135	wysokie
Szerokość wymienia	wąskie										132	szerokie
Ustawienie strzyków	szerokie										126	wąskie
Długość strzyków	krótkie										107	długie
Ustawienie strzyków – tył	zewnętrzne										105	wewnętrzne
Charakter mleczny	ordynarny										122	szlachetny
Kondycja	słaba	92										mocna
Lokomocja	słaba										142	dobra
Struktura kostna	słaba										107	mocna

STO RED P

Urodzony: 12.12.2021, Hodowca: EBP
DE0363787487



Dostępne nasienie seksowane



PF: 141
IE 2509

SORELLO P { SOLITAIR P
HIN DIDO } SUNSET { CROWN RED
SELINA } PACE RED
SINA

Wartość hodowlana dla:	Szybkość doju	105
komórek somatycznych	Temperament	117
długowieczności	K-kazeina	AB
	β-kazeina	A2A2

Szacowana wartość hodowlana cech produkcyjnych

Mleko	927 kg
Tłuszcz	39,0kg 0,02%
Białko	36,6kg 0,06%
Powtarzalność oceny	0,78-0,83
Indeks produkcyjny	112,3 kg

Podindeksy

produkcyjny	123
pokoju ogólny	128
ramy ciała	102
siły mleczności	109
nóg i racic	137
wymienia	117
plodności	130

Zdrowotność racic DD	109
Przebieg porodów	Bezpośredni 100 Matczyny 117

Ocena pokroju

	Ekstr.	80	85	90	95	100	105	110	115	120	Ekstr.	
Rama ciała z zadem	mały										116	duży
Siła mleczności	niepożądany										113	pożądany
Nogi-racice	niepożądane										130	pożądane
Wymię	niepożądane										122	pożądane
Budowa ogólna	niepożądana										120	pożądana
Wysokość w krzyżu	niski										114	wysoki
Głębokość tułowia	plytki	95										głęboki
Szerokość klatki piersiowej	wąska										101	szeroka
Ustawienie zadu	uniesiony										112	spadzisty
Szerokość zadu	wąski										113	szeroki
Postawa nóg tylnych – bok	pionowa	96										podsiebna
Racice	długa										129	krótka
Postawa nóg tylnych – tył	ikswate										135	równoległe
Zawieszenie przednie wymienia	luźne										113	mocne
Zawieszenie tylne wymienia	niskie										121	wysokie
Więzadło środkowe wymienia	słabe										109	mocne
Położenie wymienia	niskie										114	wysokie
Szerokość wymienia	wąskie										111	szerokie
Ustawienie strzyków	szerokie										102	wąskie
Długość strzyków	krótkie										108	długie
Ustawienie strzyków – tył	zewnętrzne										106	wewnętrzne
Charakter mleczny	ordynarny										112	szlachetny
Kondycja	słaba										100	mocna
Lokomocja	słaba										130	dobra
Struktura kostna	słaba										116	mocna

VIKI RED P

Urodzony: 02.05.2024, Hodowca: EBP
FR7233532487



PF: 141
IE 2469

STUD P RF { WEBCAST PP
ROLEK } TAHITI { SANCHEZ P
RUMBA } COMPLEX
OCEANIE

Wartość hodowlana dla:	Szybkość doju	94
komórek somatycznych	Temperament	113
długowieczności	K-kazeina	AB
	β-kazeina	A2A2

Szacowana wartość hodowlana cech produkcyjnych

Mleko	1004 kg
Tłuszcz	35,9kg -0,04%
Białko	35,6kg 0,02%
Powtarzalność oceny	0,77-0,81
Indeks produkcyjny	107,1 kg

Podindeksy

produkcyjny	122
pokoju ogólny	145
ramy ciała	72
siły mleczności	110
nóg i racic	144
wymienia	144
plodności	113

Zdrowotność racic DD	99
Przebieg porodów	Bezpośredni 111 Matczyny 111

Ocena pokroju

	Ekstr.	80	85	90	95	100	105	110	115	120	Ekstr.	
Rama ciała z zadem	mały										117	duży
Siła mleczności	niepożądany										123	pożądany
Nogi-racice	niepożądane										142	pożądane
Wymię	niepożądane										143	pożądane
Budowa ogólna	niepożądana										138	pożądana
Wysokość w krzyżu	niski										122	wysoki
Głębokość tułowia	plytki	90										głęboki
Szerokość klatki piersiowej	wąska										100	szeroka
Ustawienie zadu	uniesiony	73										spadzisty
Szerokość zadu	wąski										128	szeroki
Postawa nóg tylnych – bok	pionowa	85										podsiebna
Racice	długa										128	krótka
Postawa nóg tylnych – tył	ikswate										157	równoległe
Zawieszenie przednie wymienia	luźne										139	mocne
Zawieszenie tylne wymienia	niskie										136	wysokie
Więzadło środkowe wymienia	słabe										125	mocne
Położenie wymienia	niskie										139	wysokie
Szerokość wymienia	wąskie										122	szerokie
Ustawienie strzyków	szerokie										108	wąskie
Długość strzyków	krótkie										108	długie
Ustawienie strzyków – tył	zewnętrzne										110	wewnętrzne
Charakter mleczny	ordynarny										118	szlachetny
Kondycja	słaba	88										mocna
Lokomocja	słaba										138	dobra
Struktura kostna	słaba										117	mocna

ACCORD MAN <i>OM.SANCHEZ P</i>	REAL SYN	ROVER	ALTAZAZZLE	MARIUS	JEDI	MONTROSS	MOGUL	DORCY	BOLTON	HERSHEL	LUKE	CLEITUS	TRADITION	ELEVATION
VOLDANOW <i>OM.COMPLEX</i>	TOBY	RAIRIZET	RAFTING	RAGENET	STOIC	EPIC	SUPER		BOLIVER	AMEL	CHOICE	MARK	ARLINDA CHIEF	
BFN VATER <i>OM.HAGOS</i>	ESQUIRE		TAOS		RENEGADE	JALTAOAK		ALTAOAK	NIAGRA					
UPY RF P * <i>OM.BOING P RED</i>	GLOBED P	GLOBAL	GYWER RDC	GYMNAST	DOORSOPEN	DOORMAN	BOOKEM	PLANET	TABOO	MAGJIC	BLACKSTAR	CHAIRMAN		IVANHOE CHIEF
MYS VOJTJA <i>OM.HAGOS</i>	SPIBERG	GENIUSER												
TRADER <i>OM.PERIOT</i>	SPECULOS	OUGEUL		MERCUITO	ALTAHOTROD	JEROD	OBSERWER							

Program Smart Stado

analiza potencjału genetycznego stada

To co zapisane w genach Twoich zwierząt może być lepiej wykorzystane

Na podstawie informacji o buhajach używanych do inseminacji oraz rodowodów krów i wyników produkcyjnych wykonamy analizę wykorzystania potencjału genetycznego stada pod kątem priorytetów wybranych przez hodowcę.

Jeśli jałówki w stadzie są genotypowane, możemy skorzystać z danych systemów FedInfo, DoKo czy Instytutu Zootechniki Balice. W efekcie takiej analizy powstanie pełen obraz możliwości stada odpowiadający oczekiwanym przez hodowcę kierunkom działań. Dzięki przygotowanemu przez naszych specjalistów indywidualnemu planowi kojarzeń wyznaczone cele staną się możliwe do osiągnięcia.

Nasze analizy są tworzone z uwzględnieniem ścisłych potrzeb danego gospodarstwa takich jak: dostosowanie stada do doju robotem, zwiększenie wartości hodowlanej, wzrost wydajności, poprawa ekonomiki stada oraz cech funkcjonalnych (płodności, długowieczności, komórek somatycznych).

- dzięki analizie genotypu, rodowodów, wyników produkcyjnych i historii inseminacji zaplanujemy kojarzenia zwierząt w celu uzyskania pożądanego efektu.
- analiza bazy dostępnych danych daje pełen obraz możliwości stada i pozwala wyznaczyć optymalny kurs Twojej hodowli.
- wzrost wydajności, poprawa zdrowia lub pokroju czy dostosowanie stada do robotów udojowych to cechy, na które mamy wpływ.



Stacja Hodowli i Unasieniania Zwierząt Sp. z o.o. w Bydgoszczy

Przyszłość rodzi się z nami

Buhaje SHIUZ Sp. z o.o. w Bydgoszczy rasy holendersko-fryzyskiej odmiany czarno-białej po jednostopniowej ocenie szacowanej wartości hodowlanej w kwietniu 2026 roku (2026.1)

Lp.	Nazwa buhaja	Numer buhaja	Data urodzenia	Nazwa ojca / Nazwa ojca matki	Składowe Indeksu PF										Indeks PF	Indeks Ekonomiczny	WH Długowieczność	Liczba cerek	Liczba obór	Wartość hodowlana							Indeks prod. (kg)	Powtarzalność (warygodność)	β-kazeina	K-kazeina	Przebieg porodu		Hodowca
					Podindeks produktywny	Podindeks ogólny pokroju	Podindeks ramy ciała	Podindeks siły mleczności	Podindeks nog i rąk	Podindeks wymienia	Podindeks płodności	WH komórek somatycznych	Mleko (kg)	Tuszcz (kg)						Tuszcz (%)	Białko (kg)	Białko (%)	Laktoza (kg)	Laktoza (%)	Bezpośredni	Matczyny							
1	PROMOTOR ET	PL005477529139	2020-10-18	Predator/Hotshot	129	122	98	100	121	121	131	155	150	3451	145	11	10	18	64,4	0,70	35,9	0,39	-2,6	-0,04	136,2	0,86-0,88	A1A2	BE	100	109	OHZ Bobrowiki		
2	SUKCES	PL00516568549	2021-04-24	Scorer/Braeness	130	129	97	110	135	121	122	136	149	3605	151	125	81	1217	47,8	-0,01	45,8	0,05	64,7	0,06	139,4	0,94-0,96	A2A2	BB	97	105	R.Bober		
3	SNOOKER	PL005421819552	2021-08-18	Soundbar/Charming	154	123	104	115	116	122	110	105	149	3047	121	1	1	1272	115,5	0,63	60,9	0,18	59,2	-0,02	237,3	0,85-0,88	A1A2	BB	104	121	OHZ LUBIANA SP. Z O.O.		
4	DKR OPEN	FR5368780749	2018-06-25	Imax/Superstar	142	120	88	114	118	119	119	125	146	3237	122	439	212	878	95,0	0,60	47,9	0,19	41,2	-0,01	190,7	0,98-0,98	A2A2	AA	117	114	EBP		
5	DRZEWICZ	PL00510278857	2020-10-11	Dracena/finder	127	127	102	107	124	125	119	133	146	3086	154	25	17	480	65,8	0,49	31,7	0,16	15,8	-0,08	129,2	0,87-0,89	A1A2	BB	108	114	OHZ Lubiana		
6	EUFORIA ET	PL005462545762	2020-06-22	Entity/Nighthawk	136	120	97	104	113	123	131	112	144	2355	131	18	10	415	98,2	0,86	33,2	0,20	26,2	0,07	164,7	0,87-0,89	A1A2	AE	101	106	R.Bober		
7	ROMEO	DE0541060291	2020-01-26	Dispokey/Imax	131	126	97	96	102	140	124	125	143	3089	123	72	38	1046	58,3	0,16	43,6	0,08	44,5	-0,06	145,5	0,91-0,95	A1A2	AE	115	107	EBP		
8	EBA MAX	FR7261004178	2017-11-17	Hotline/Kingboy	137	138	37	114	145	139	113	102	141	2305	101	305	167	1302	77,7	0,25	44,7	0,01	63,6	0,01	167,1	0,97-0,97	A2A2	AB	104	117	EBP		
9	GIGRET	PL00510279090	2020-10-23	Gigabyte/Hotshot	121	125	89	104	111	131	118	138	141	3086	155	68	35	747	29,0	-0,01	37,4	0,13	39,0	0,03	103,7	0,93-0,95	A1A2	AB	102	122	OHZ Lubiana		
10	CAPRIZON	FR2941263496	2020-02-04	HORIZON WE/DOUXOR	127	129	85	104	118	135	109	120	139	2595	135	62	26	864	46,3	0,12	41,3	0,12	40,9	-0,01	128,8	0,91-0,92	A1A2	BB	100	115	EBP		
11	GILLEY ST	PL005460325618	2021-04-17	SHIGABYTEET/BRAVENESS	133	124	79	98	130	123	119	107	138	2527	114	1	1	1648	50,5	-0,15	50,9	-0,04	90,4	0,11	152,3	0,86-0,88	A2A2	AB	95	119	ZOCHOWSKI STANISLAW		
12	POLIN ET	PL005357650021	2018-01-27	Mr Extra/Silver	125	134	92	116	129	132	107	113	137	2251	127	180	119	904	53,6	0,17	33,8	0,03	49,5	0,06	121,1	0,95-0,96	A2A2	AB	102	109	Agrofarm Jurkowiec		
13	RAPTOR ET	PL005199972961	2019-04-01	Semino/Superstar	130	115	95	93	116	115	118	121	135	2508	123	120	81	456	52,9	0,36	43,4	0,30	16,6	-0,06	139,7	0,94-0,95	A2A2	AB	110	122	F.Cieszynowo		

Buhaje SHIUZ Sp. z o.o. w Bydgoszczy rasy holendersko-fryzyskiej odmiany czerwono-białej oraz z genem red factor (RF) po jednostopniowej ocenie szacowanej wartości hodowlanej w kwietniu 2026 roku (2026.1)

Lp.	Nazwa buhaja	Numer buhaja	Data urodzenia	Nazwa ojca / Nazwa ojca matki	Składowe Indeksu PF										Indeks PF	Indeks Ekonomiczny	WH Długowieczność	Liczba cerek	Liczba obór	Wartość hodowlana							Indeks prod. (kg)	Powtarzalność (warygodność)	β-kazeina	K-kazeina	Przebieg porodu		Hodowca
					Podindeks produktywny	Podindeks ogólny pokroju	Podindeks ramy ciała	Podindeks siły mleczności	Podindeks nog i rąk	Podindeks wymienia	Podindeks płodności	WH komórek somatycznych	Mleko (kg)	Tuszcz (kg)						Tuszcz (%)	Białko (kg)	Białko (%)	Laktoza (kg)	Laktoza (%)	Bezpośredni	Matczyny							
1	REKON RF P	DE0363306119	2020-09-01	Solifair/Yoyo	130	119	96	109	113	119	131	124	143	3178	140	10	8	1394	40,2	-0,15	50,4	0,03	67,7	0,01	141,0	0,84-0,87	A2A2	BB	108	115	EBP		
2	ROLITO RED	FR6114467084	2020-03-31	Solifro Red/Mega Watt	112	132	90	107	123	134	107	143	136	3023	149	21	15	1014	15,5	-0,25	26,1	-0,08	43,4	-0,05	67,6	0,86-0,88	A2A2	AB	109	114	EBP		
3	OK HGH RED	FR5945698669	2018-06-18	Matt RF/Delta	110	121	105	112	112	121	118	126	128	1842	133	181	96	272	21,5	0,11	18,3	0,10	10,9	-0,02	58,1	0,95-0,96	A2A2	BB	111	107	EBP		
4	STRIKE P RED	CA111055539	2018-09-19	Lucky PP Red/Kingboy	108	122	92	112	117	122	123	120	126	1518	124	135	68	337	20,4	0,07	15,0	0,04	26,0	0,10	50,4	0,95-0,96	A2A2	BB	125	136	EBP		
5	PAPKIN PP RF ET	PL005390944156	2018-09-18	Mission P/Blueprint PP	104	115	99	103	103	121	119	120	120	1297	130	107	49	292	13,8	0,02	9,3	-0,01	8,9	-0,06	32,3	0,93-0,94	A1A2	AB	95	113	Agrofirma Witkowo		

SOWETO

Urodzony: 24.11.2021, Import
FR7025843134

♀ Dostępne nasienie seksowane
PALADIO / MILLENIUM / IDROLIC

RASA MONTBELIARDE

zdjęcie matki buhaja SOWETO – POMME



ISU
162

PRODUKCJA, powt. 77%

Mleko (kg)	Tłuszcz (kg)	Tłuszcz (%)	Białko (kg)	Białko (%)	K - CAS	B - CAS
1558	46	-0,27	48	-0,05	BB	A2A2

CECHY FUNKCJONALNE

Zdrowotność racic	Zdrowotność wymienia	Plodność	Długowieczność	Szybkość doju	Temperament	Łatwość wycieleń	Łatwość wycieleń córek
0,7	1,7	1,2	0,5	91	101	95	95

OCENA POKROJU, powt. 68 | TYP 109

	Ekstr.	80	85	90	95	100	105	110	115	120	Ekstr.
KALIBER	mały	92									duży
Szerokość klatki	wąska	97									szeroka
Głębokość tułowia	płytka	88									głęboka
Długość zadu	krótka	89									długa
Szerokość zadu	wąska	93									szeroka
Ustawienie zadu	pochylony	95									uniesiony
NOGI I RACICE	niepóźdane										102
Ustawienie nóg z boku	pionowe										104
Racice	niska	80									wysoka
WYMIĘ	niepóźdane										118
Zawiesz.przed.wymienia	luźne										116
Zawiesz.tylne	niskie										108
Szerokość wymienia	wąskie										117
Głębokość wymienia	głębokie	99									płytka
Balans wymienia	ku tyłowi										115
Więzadło wymienia	słabe										105
Ust.strzyków przednich	szerokie	96									wąskie
STRZYKI	pozdane										110
Długość strzyków	długie										104
Kształt strzyków	cienkie	96									grube
UMIĘSIENIE	słabe										101

SYROCCO

Urodzony: 16.02.2021, Import
FR2531693485

ODYNO / MACINTOSH / IDROLIC



ISU
160

PRODUKCJA, powt. 76%

Mleko (kg)	Tłuszcz (kg)	Tłuszcz (%)	Białko (kg)	Białko (%)	K - CAS	B - CAS
1091	54	0,13	44	0,12	BB	A2A2

CECHY FUNKCJONALNE

Zdrowotność racic	Zdrowotność wymienia	Plodność	Długowieczność	Szybkość doju	Temperament	Łatwość wycieleń	Łatwość wycieleń córek
0,8	1,1	0	0,6	93	108	95	95

OCENA POKROJU, powt. 68 | TYP 116

	Ekstr.	80	85	90	95	100	105	110	115	120	Ekstr.
KALIBER	mały										109
Szerokość klatki	wąska										115
Głębokość tułowia	płytka	97									głęboka
Długość zadu	krótka										111
Szerokość zadu	wąska										106
Ustawienie zadu	pochylony	98									uniesiony
NOGI I RACICE	niepóźdane										111
Ustawienie nóg z boku	pionowe	96									podsiebne
Racice	niska	99									wysoka
WYMIĘ	niepóźdane										106
Zawiesz.przed.wymienia	luźne										118
Zawiesz.tylne	niskie	93									wysokie
Szerokość wymienia	wąskie										100
Głębokość wymienia	głębokie										101
Balans wymienia	ku tyłowi	96									ku przodowi
Więzadło wymienia	słabe										107
Ust.strzyków przednich	szerokie										105
STRZYKI	pozdane										101
Długość strzyków	długie										101
Kształt strzyków	cienkie	99									grube
UMIĘSIENIE	słabe										123

OKARA

Urodzony: 26.11.2018, Import
FR6366109930

MACINTOSH / HARPER / VALFIN JB



ISU
142

PRODUKCJA, L.córek: 1120 / L.stad: 774, powt. 95%

Mleko (kg)	Tłuszcz (kg)	Tłuszcz (%)	Białko (kg)	Białko (%)	K - CAS	B - CAS
1177	45	-0,03	47	0,12	BB	A2A2

CECHY FUNKCJONALNE

Zdrowotność racic	Zdrowotność wymienia	Plodność	Długowieczność	Szybkość doju	Temperament	Łatwość wycieleń	Łatwość wycieleń córek
0,9	0,1	0,4	0	110	92	95	95

OCENA POKROJU, L.córek: 428 / L.stad: 318, powt. 92 | TYP 110

	Ekstr.	80	85	90	95	100	105	110	115	120	Ekstr.
KALIBER	mały	99									duży
Szerokość klatki	wąska	97									szeroka
Głębokość tułowia	płytka										108
Długość zadu	krótka	96									długa
Szerokość zadu	wąska	98									szeroka
Ustawienie zadu	pochylony	87									uniesiony
NOGI I RACICE	niepóźdane										110
Ustawienie nóg z boku	pionowe	94									podsiebne
Racice	niska	97									wysoka
WYMIĘ	niepóźdane										110
Zawiesz.przed.wymienia	luźne										111
Zawiesz.tylne	niskie										105
Szerokość wymienia	wąskie										116
Głębokość wymienia	głębokie	88									płytka
Balans wymienia	ku tyłowi										121
Więzadło wymienia	słabe										117
Ust.strzyków przednich	szerokie										107
STRZYKI	pozdane	96									niepóźdane
Długość strzyków	długie	96									krótka
Kształt strzyków	cienkie										115
UMIĘSIENIE	słabe	88									mocne

OSSITO

Urodzony: 25.07.2018, Import

FR0118022484

MILTON / ESPRIT JB / FLETAN



ISU
136

PRODUKCJA, L.córek: 880 / L.stad: 636, powt. 95%

Mleko (kg)	Tłuszcz (kg)	Tłuszcz (%)	Białko (kg)	Białko (%)	K - CAS	B - CAS
740	35	0,08	21	-0,04	BB	A2A2

CECHY FUNKCJONALNE

Zdrowotność rądc	Zdrowotność wymienia	Płodność	Długowieczność	Szybkość doju	Temperament	Łatwość wycieleń	Łatwość wycieleń córek
-0,8	-0,4	0,4	0,1	100	111	95	95

OCENA POKROJU, L.córek: 441 / L.stad: 318, powt. 92 | TYP 126

	Ekstr.	80	85	90	95	100	105	110	115	120	Ekstr.	
KALIBER	mały										119	duży
Szerokość klatki	wąska										122	szeroka
Głębokość tułowia	plytka										125	głęboka
Długość zadu	krótka										125	długi
Szerokość zadu	wąski										102	szeroki
Ustawienie zadu	pochylony										104	uniesiony
NOGI I RACICE	niepożądane										108	pożądane
Ustawienie nóg z boku	pionowe	99										podsiebne
Racice	niska										101	wysoka
WYMIĘ	niepożądane										111	pożądane
Zawiesz.przed.wymienia	luźne										130	mocne
Zawiesz.tylnie	niskie	85										wysokie
Szerokość wymienia	wąskie	99										szerokie
Głębokość wymienia	głębokie										105	plytkie
Balans wymienia	ku tyłowi										126	ku przodowi
Więzadło wymienia	słabe										108	mocne
Ust.strzyków przednich	szerokie										123	wąskie
STRZYKI	pożądane										102	niepożądane
Długość strzyków	długie										109	krótkie
Kształt strzyków	cienkie										112	grube
UMIĘSIENIE	słabe										125	mocne

MALPUECH

Urodzony: 08.12.2016, Import

FR4635470118

JILBEER / GINASTERA / VERCEL



ISU
130

PRODUKCJA, L.córek: 1425 / L.stad: 1016, powt. 95%

Mleko (kg)	Tłuszcz (kg)	Tłuszcz (%)	Białko (kg)	Białko (%)	K - CAS	B - CAS
666	39	0,18	26	0,06	BB	A2A2

CECHY FUNKCJONALNE

Zdrowotność rądc	Zdrowotność wymienia	Płodność	Długowieczność	Szybkość doju	Temperament	Łatwość wycieleń	Łatwość wycieleń córek
0,6	0,1	-0,5	-0,1	93	94	95	95

OCENA POKROJU, L.córek: 705 / L.stad: 532, powt. 95 | TYP 117

	Ekstr.	80	85	90	95	100	105	110	115	120	Ekstr.	
KALIBER	mały										117	duży
Szerokość klatki	wąska										120	szeroka
Głębokość tułowia	plytka	95										głęboka
Długość zadu	krótka										112	długi
Szerokość zadu	wąski										133	szeroki
Ustawienie zadu	pochylony										121	uniesiony
NOGI I RACICE	niepożądane										102	pożądane
Ustawienie nóg z boku	pionowe	93										podsiebne
Racice	niska	89										wysoka
WYMIĘ	niepożądane										108	pożądane
Zawiesz.przed.wymienia	luźne										113	mocne
Zawiesz.tylnie	niskie										106	wysokie
Szerokość wymienia	wąskie										117	szerokie
Głębokość wymienia	głębokie										105	plytkie
Balans wymienia	ku tyłowi										108	ku przodowi
Więzadło wymienia	słabe										104	mocne
Ust.strzyków przednich	szerokie										107	wąskie
STRZYKI	pożądane	93										niepożądane
Długość strzyków	długie	78										krótkie
Kształt strzyków	cienkie										104	grube
UMIĘSIENIE	słabe										110	mocne

POSTIT

Urodzony: 20.03.2019, Import

FR2540062436

MORNING / ILAX / CORTIL



ISU
122

PRODUKCJA, L.córek: 739 / L.stad: 575, powt. 95%

Mleko (kg)	Tłuszcz (kg)	Tłuszcz (%)	Białko (kg)	Białko (%)	K - CAS	B - CAS
467	41	0,31	25	0,14	BB	A2A2

CECHY FUNKCJONALNE

Zdrowotność rądc	Zdrowotność wymienia	Płodność	Długowieczność	Szybkość doju	Temperament	Łatwość wycieleń	Łatwość wycieleń córek
0,2	-1,4	0,7	0,2	122	117	95	95

OCENA POKROJU, L.córek: 264 / L.stad: 218, powt. 88 | TYP 103

	Ekstr.	80	85	90	95	100	105	110	115	120	Ekstr.	
KALIBER	mały	99										duży
Szerokość klatki	wąska	97										szeroka
Głębokość tułowia	plytka										102	głęboka
Długość zadu	krótka										100	długi
Szerokość zadu	wąski										100	szeroki
Ustawienie zadu	pochylony										122	uniesiony
NOGI I RACICE	niepożądane										101	pożądane
Ustawienie nóg z boku	pionowe	90										podsiebne
Racice	niska	91										wysoka
WYMIĘ	niepożądane										102	pożądane
Zawiesz.przed.wymienia	luźne										101	mocne
Zawiesz.tylnie	niskie										108	wysokie
Szerokość wymienia	wąskie										112	szerokie
Głębokość wymienia	głębokie										107	plytkie
Balans wymienia	ku tyłowi	85										ku przodowi
Więzadło wymienia	słabe	82										mocne
Ust.strzyków przednich	szerokie										108	wąskie
STRZYKI	pożądane										103	niepożądane
Długość strzyków	długie										100	krótkie
Kształt strzyków	cienkie										101	grube
UMIĘSIENIE	słabe	93										mocne



gGZW
146

Łatwość porodów (strona matczna)

105

Łatwość porodów (strona ojcowska)

110

MIEŚNOŚĆ

FW (indeks mięsny)	Przyrosty netto	Zawart. mięsa w tuszy	Klasa handlowa
118	121	118	106

PRODUKCJA

MW (indeks mleczny)	Mleko (kg)	Tuszcz (kg)	Tuszcz (%)	Białko (kg)	Białko (%)	K - CAS	B - CAS
127	1574	30,0	-0,36	43	-0,12	AA	AZA2

FUNKCJONALNOŚĆ

Fitness (FIT)	Długowieczność	Wytrwałość laktacji	Komórki somatyczne	Zdrowotność wymienia (indeks)	Żywność cieląt (indeks)	Płodność (indeks)	Szybkość doju
125	122	112	125	122	105	112	101

OCENA POKROJU, powt. 84

	Ekstr.	80	85	90	95	100	105	110	115	120	Ekstr.	
KALIBER											101	
UMIĘSIENIE		99										
NOGI I RACICE											112	
WYMIĘ											105	
Wysokość w krzyżu	niska										107	wysoka
Długość zadu	krótki										101	długi
Szerokość zadu	wąski	91										szeroki
Głębokość kl.piers.	plytka										96	głęboka
Ustawienie zadu	uniesiony										95	spadzisty
Ust.stawu skok.	pionowy										105	szablasy
Konstytucja stawu skok.	limfatyczna										110	sucha
Pęcina	miekka										102	spionowana
Piętka	niska										98	wysoka
Dł.przednich ćwiartek wym.	krótkie										110	długie
Dł.tylnych ćwiartek wym.	krótkie										105	długie
Zawiesz.przednie wym.	niskie										88	wysokie
Więzadło środkowe	słabe										104	mocne
Głębokość wymienia	głębokie										100	plytkie
Długość strzyków	krótkie										109	długie
Grubość strzyków	ciénkie										106	grube
Rozmieszc.strzyków przednich	zewnątrzne										117	wewnętrzne
Ust.strzyków tylnych	zewnątrzne										106	wewnętrzne
Czystość wymienia	przystrzyki										102	czyste wymię

VECHNER PP

Urodzony: 14.08.2023, Import
DE0958843195

VILLANI P / SPARTACUS / MAECHTIG P



gGZW
127

Łatwość porodów (strona matczna)

103

Łatwość porodów (strona ojcowska)

115

MIEŚNOŚĆ

FW (indeks mięsny)	Przyrosty netto	Zawart. mięsa w tuszy	Klasa handlowa
110	115	107	105

PRODUKCJA

MW (indeks mleczny)	Mleko (kg)	Tuszcz (kg)	Tuszcz (%)	Białko (kg)	Białko (%)	K - CAS	B - CAS
114	442	29	0,12	12	-0,04	AA	AZA2

FUNKCJONALNOŚĆ

Fitness (FIT)	Długowieczność	Wytrwałość laktacji	Komórki somatyczne	Zdrowotność wymienia (indeks)	Żywność cieląt (indeks)	Płodność (indeks)	Szybkość doju
117	115	93	107	108	113	116	100

OCENA POKROJU, powt. 85

	Ekstr.	80	85	90	95	100	105	110	115	120	Ekstr.	
KALIBER											103	
UMIĘSIENIE		99										
NOGI I RACICE											103	
WYMIĘ											106	
Wysokość w krzyżu	niska										104	wysoka
Długość zadu	krótki										104	długi
Szerokość zadu	wąski										102	szeroki
Głębokość kl.piers.	plytka										99	głęboka
Ustawienie zadu	uniesiony										98	spadzisty
Ust.stawu skok.	pionowy										98	szablasy
Konstytucja stawu skok.	limfatyczna										107	sucha
Pęcina	miekka										96	spionowana
Piętka	niska										93	wysoka
Dł.przednich ćwiartek wym.	krótkie										99	długie
Dł.tylnych ćwiartek wym.	krótkie										112	długie
Zawiesz.przednie wym.	niskie										101	wysokie
Więzadło środkowe	słabe										102	mocne
Głębokość wymienia	głębokie										102	plytkie
Długość strzyków	krótkie										115	długie
Grubość strzyków	ciénkie										85	grube
Rozmieszc.strzyków przednich	zewnątrzne										96	wewnętrzne
Ust.strzyków tylnych	zewnątrzne										98	wewnętrzne
Czystość wymienia	przystrzyki										101	czyste wymię

HOLLAND

Urodzony: 17.01.2021, Import
DE0955903635

HULIO / VIEHSHEID P*S / MAHANGO P



gGZW
125

Łatwość porodów (strona matczna)

104

Łatwość porodów (strona ojcowska)

106

MIEŚNOŚĆ

FW (indeks mięsny)	Przyrosty netto	Zawart. mięsa w tuszy	Klasa handlowa
113	113	113	105

PRODUKCJA | L. córek 30

MW (indeks mleczny)	Mleko (kg)	Tuszcz (kg)	Tuszcz (%)	Białko (kg)	Białko (%)	K - CAS	B - CAS
118	621	27	0,01	25	0,04	AA	AZA2

FUNKCJONALNOŚĆ

Fitness (FIT)	Długowieczność	Wytrwałość laktacji	Komórki somatyczne	Zdrowotność wymienia (indeks)	Żywność cieląt (indeks)	Płodność (indeks)	Szybkość doju
104	108	96	105	105	106	97	113

OCENA POKROJU, L. córek 29 | powt. 91

	Ekstr.	80	85	90	95	100	105	110	115	120	Ekstr.	
KALIBER											101	
UMIĘSIENIE		91										
NOGI I RACICE											119	
WYMIĘ											104	
Wysokość w krzyżu	niska										99	wysoka
Długość zadu	krótki										104	długi
Szerokość zadu	wąski										101	szeroki
Głębokość kl.piers.	plytka										105	głęboka
Ustawienie zadu	uniesiony										98	spadzisty
Ust.stawu skok.	pionowy										88	szablasy
Konstytucja stawu skok.	limfatyczna										98	sucha
Pęcina	miekka										120	spionowana
Piętka	niska										109	wysoka
Dł.przednich ćwiartek wym.	krótkie										108	długie
Dł.tylnych ćwiartek wym.	krótkie										110	długie
Zawiesz.przednie wym.	niskie										96	wysokie
Więzadło środkowe	słabe										106	mocne
Głębokość wymienia	głębokie										98	plytkie
Długość strzyków	krótkie										96	długie
Grubość strzyków	ciénkie										97	grube
Rozmieszc.strzyków przednich	zewnątrzne										97	wewnętrzne
Ust.strzyków tylnych	zewnątrzne										107	wewnętrzne
Czystość wymienia	przystrzyki										106	czyste wymię

MYSTIKER P

Urodzony: 11.07.2021, Import
DE0956548733

MYSTERIUM P / MAHANGO P / WALBRAND



BAYERN GENETIK
Perfect Match

gGZW
126

Łatwość porodów (strona matczyna)

101

Łatwość porodów (strona ojcowska)

110

MIĘSNOŚĆ

FW (Indeks mięsny)	Przyrost netto	Zawart. mięsa w tuszy	Klasa handlowa
102	104	106	95

PRODUKCYJA, L. córek: 4

MW (Indeks mleczny)	Mleko (kg)	Tłuszcz (kg)	Tłuszcz (%)	Białko (kg)	Białko (%)	K - CAS	B - CAS
112	656	24	-0,04	13	-0,12	AA	A2A2

FUNKCJONALNOŚĆ

Fitness (FIT)	Długowieczność	Wytrwałość laktacji	Komórki somatyczne	Zdrowotność wymienia (indeks)	Żywotność cieląt (indeks)	Płodność (indeks)	Szybkość doju
121	115	101	108	110	106	122	97

OCENA POKROJU, L. córek 24 | powt. 92

	Ekstr.	80	85	90	95	100	105	110	115	120	Ekstr.		
KALIBER											107		
UMIĘSNIE											102		
NOGI I RACICE											113		
WYMIĘ											108		
Wysokość w krzyżu	niska										111	wysoka	
Długość zadu	krótki										108	długi	
Szerokość zadu	wąski	98										szeroki	
Głębokość kl.piers.	plytka										103	głęboka	
Ustawienie zadu	uniesiony										100	spadzisty	
Ust.stawu skok.	pionowy	91										100	szablasy
Konstytucja stawu skok.	limfatyczna										110	sucha	
Pęcina	miekką										113	spionowana	
Piętka	niska										105	wysoka	
Dł.przednich ćwiartek wym.	krótkie	85										101	długie
Dł.tylnych ćwiartek wym.	krótkie											101	długie
Zawiesz.przednie wym.	niskie										107	wysokie	
Więzadło środkowe	ślabe										101	mocne	
Głębokość wymienia	głębokie										114	plytkie	
Długość strzyków	krótkie	98										100	długie
Grubość strzyków	cienkie	98										100	grube
Rozmieszcz.strzyków przednich	zewnątrzne	99										102	wewnętrzne
Ust.strzyków tylnych	zewnątrzne											105	wewnętrzne
Czystość wymienia	przystrzyki											105	czyste wymię

HOLLEDAUER PP

Urodzony: 15.06.2022, Import
DE095757762

HOLLEDAU P*S / SEHRGUT / INCREDIBLE PP



BAYERN GENETIK
Perfect Match

gGZW
123

Łatwość porodów (strona matczyna)

105

Łatwość porodów (strona ojcowska)

101

MIĘSNOŚĆ

FW (Indeks mięsny)	Przyrost netto	Zawart. mięsa w tuszy	Klasa handlowa
107	109	103	106

PRODUKCYJA

MW (Indeks mleczny)	Mleko (kg)	Tłuszcz (kg)	Tłuszcz (%)	Białko (kg)	Białko (%)	K - CAS	B - CAS
117	808	25	-0,09	24	-0,05	AB	A2A2

FUNKCJONALNOŚĆ

Fitness (FIT)	Długowieczność	Wytrwałość laktacji	Komórki somatyczne	Zdrowotność wymienia (indeks)	Żywotność cieląt (indeks)	Płodność (indeks)	Szybkość doju
109	107	104	115	112	103	100	101

OCENA POKROJU, powt. 85

	Ekstr.	80	85	90	95	100	105	110	115	120	Ekstr.	
KALIBER		95										
UMIĘSNIE											102	
NOGI I RACICE											100	
WYMIĘ											102	
Wysokość w krzyżu	niska	98										wysoka
Długość zadu	krótki	91										długi
Szerokość zadu	wąski	92										szeroki
Głębokość kl.piers.	plytka	94										głęboka
Ustawienie zadu	uniesiony										113	spadzisty
Ust.stawu skok.	pionowy										101	szablasy
Konstytucja stawu skok.	limfatyczna										106	sucha
Pęcina	miekką										103	spionowana
Piętka	niska	96										wysoka
Dł.przednich ćwiartek wym.	krótkie										107	długie
Dł.tylnych ćwiartek wym.	krótkie	97										długie
Zawiesz.przednie wym.	niskie	97										wysokie
Więzadło środkowe	ślabe										100	mocne
Głębokość wymienia	głębokie										100	plytkie
Długość strzyków	krótkie										104	długie
Grubość strzyków	cienkie										100	grube
Rozmieszcz.strzyków przednich	zewnątrzne										102	wewnętrzne
Ust.strzyków tylnych	zewnątrzne										101	wewnętrzne
Czystość wymienia	przystrzyki										103	czyste wymię

LOEWENHERZ

Urodzony: 30.11.2021, Import
DE0957490297

LOEWE / WEITBLICK / HURLY



BAYERN GENETIK
Perfect Match

gGZW
116

Łatwość porodów (strona matczyna)

106

Łatwość porodów (strona ojcowska)

115

MIĘSNOŚĆ

FW (Indeks mięsny)	Przyrost netto	Zawart. mięsa w tuszy	Klasa handlowa
107	107	103	107

PRODUKCYJA

MW (Indeks mleczny)	Mleko (kg)	Tłuszcz (kg)	Tłuszcz (%)	Białko (kg)	Białko (%)	K - CAS	B - CAS
114	820	18	-0,17	21	-0,08	AB	A1A2

FUNKCJONALNOŚĆ

Fitness (FIT)	Długowieczność	Wytrwałość laktacji	Komórki somatyczne	Zdrowotność wymienia (indeks)	Żywotność cieląt (indeks)	Płodność (indeks)	Szybkość doju
99	104	103	100	104	111	86	106

OCENA POKROJU, powt. 86

	Ekstr.	80	85	90	95	100	105	110	115	120	Ekstr.	
KALIBER		92										
UMIĘSNIE											104	
NOGI I RACICE											106	
WYMIĘ											106	
Wysokość w krzyżu	niska	90										wysoka
Długość zadu	krótki	96										długi
Szerokość zadu	wąski	93										szeroki
Głębokość kl.piers.	plytka	95										głęboka
Ustawienie zadu	uniesiony										106	spadzisty
Ust.stawu skok.	pionowy										103	szablasy
Konstytucja stawu skok.	limfatyczna										101	sucha
Pęcina	miekką										106	spionowana
Piętka	niska										111	wysoka
Dł.przednich ćwiartek wym.	krótkie										117	długie
Dł.tylnych ćwiartek wym.	krótkie										111	długie
Zawiesz.przednie wym.	niskie	95										wysokie
Więzadło środkowe	ślabe										106	mocne
Głębokość wymienia	głębokie	94										plytkie
Długość strzyków	krótkie	93										długie
Grubość strzyków	cienkie										102	grube
Rozmieszcz.strzyków przednich	zewnątrzne										112	wewnętrzne
Ust.strzyków tylnych	zewnątrzne										105	wewnętrzne
Czystość wymienia	przystrzyki										101	czyste wymię

ESKIMOS

Urodzony: 04.08.2022, Hodowca: Patryk Szerfenberg

PL005426143959



Limousine

Waga przy urodzeniu / 420 dni (kg)	37/566
Przyrosty dzienne (g)	1282
Ocena wartości hodowlanej	98,49
o. BELMONDO ET PS o.o. HAMAC m. BERTHE 3 o.m. RONALDO	

WEST

Urodzony: 09.01.2016 Hodowca: Jacek i Celina Klimza

PL005351988304



Limousine

Waga przy urodzeniu / 420 dni (kg)	39/576
Przyrosty dzienne (g)	1092
Ocena wartości hodowlanej	90,59
o. INGENU o.o. DESIRE	
m. OCEANIA o.m. LIS	

WERSAL

Urodzony: 18.01.2016 Hodowca: Jacek i Celina Klimza

PL005345077977

! Do wyczerpania zapasów nasienia



Limousine

Waga przy urodzeniu / 420 dni (kg)	38/580
Przyrosty dzienne (g)	1073
Ocena wartości hodowlanej	91,45
o. INGENU o.o. DESIRE	
m. TEMA o.m. SAXUM	

WOLF

Urodzony: 18.03.2016 Hodowca: Marian Cieśliński

PL005322814144



Limousine

Waga przy urodzeniu / 420 dni (kg)	34/529
Przyrosty dzienne (g)	1130
Ocena wartości hodowlanej	108,05
o. GENETIC 23 o.o. BRUTUS	
m. KAMA o.m. JON	

CELSIUS

Urodzony: 02.05.2016 Hodowca: Import

CZ765991053



Limousine

Waga przy urodzeniu / 365 dni (kg)	40/567
Przyrosty dzienne (g)	1365
Porody	104
o. IDALGO o.o. FIACRE	
m. CZ247924953 o.m. POET VFU	

NABI GD

Urodzony: 07.08.2017 Hodowca: Import

DOSTĘPNE NASIENIE SEXOWANE ♂
FR1537003590

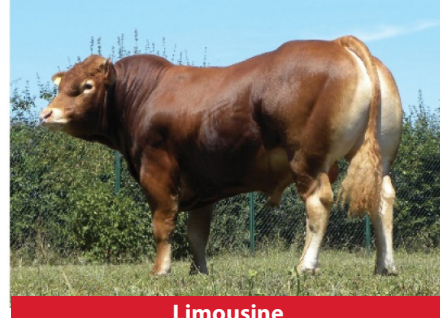

Limousine

Umięśnienie	129
Zdolność wzrostu	97
Porody	106
o. HECTOR GD o.o. CHARMEUR	
m. JUDI o.m. DAHLIA	

OLCROSS GD

Urodzony: 20.12.2018 Hodowca: Import

FR1219161002



Limousine

Umięśnienie	95
Zdolność wzrostu	83
Porody	112
o. HANNIBAL o.o. FIFTY	
m. MAGIQUE o.m. DAMONA	

LEWIS PP GD

Urodzony: 05.10.2015 Hodowca: Import

FR4242420647



Limousine

Umięśnienie	97
Zdolność wzrostu	108
Porody	92
o. HINZ PP o.o. HERGEN P	
m. IVOIRE o.m. FRACACE	

REDWOOD

Urodzony: 10.03.2017 Hodowca: Import

SE6551702931



Waga przy urodzeniu(kg)	33
Przyrosty dzienne (g)	1426

o. RED TAURIN AV B
o.o. RED CORNER
m. 5762 Friskatorp
o.m. OZZO

Angus Czerwony**RED RIDER**

Urodzony: 03.03.2017 Hodowca: Import

SE6551702865



Waga przy urodzeniu(kg)	36
Przyrosty dzienne (g)	1488

o. RED TOM AV FOGD
o.o. IRON ORE
m. 5778 Friskatorp
o.m. ORLANDO P

Angus Czerwony**GERARD**

Urodzony: 12.03.2020 Hodowca: Import

CZ100555064



Waga przy urodzeniu / 365 dni (kg)	33/525
Przyrosty dzienne (g)	1359
Porody	108

o. CASTRO Z RANTIROWA
o.o. NETHERTON AMERICANO
m. HW FRANCES
o.m. NETHERTON KRACKER

Angus Czarny**STEF**

Urodzony: 13.10.2018 Hodowca: Import

NL627944813



Budowa	103
Wzrost tuszy	91
Porody	108

o. RUGULUS DE LA COUE
o.o. QUIET ROCHE GUE
m. CLARISSE 57 VD BLOMSTEEG
o.m. PICADILLY DE ST FONTAINE

Belgijska biało-błękitna**DARIUS**

Urodzony: 08.07.2017 Hodowca: Import

CZ16168034



Waga przy urodzeniu / 365 dni (kg)	51/560
Przyrosty dzienne (g)	1382
Porody	97

o. LANGOUREUX DE FOOZ
o.o. BRINGLEE BLACKSTAR ET
m. AGNES Z OSTRÉHO
o.m. ATTRIBUT DU FOND DE BOIS

Belgijska biało-błękitna**NUTS P GD**

Urodzony: 17.04.2017 Hodowca: Import

FR85564824953



Umieśnienie	91
Zdolność wzrostu	98
Porody	103

o. ADVENTIUS
o.o. URSUS
m. HURIA
o.m. URANIUM

Blonde D`Aquitaine**UNIAN P GD**

Urodzony: 04.11.2023 Hodowca: Import

FR6123906858



Umieśnienie	94
Zdolność wzrostu	94
Porody	110

o. RODEO GD
o.o. JABU
m. NINA SC
o.m. IAN

Blonde D`Aquitaine**DIAMANT**

Urodzony: 09.03.2017 Hodowca: Import

CZ16158034



Waga przy urodzeniu / 365 dni (kg)	39/528
Przyrosty dzienne (g)	1359
Porody	105

o. OSLO
o.o. LOTUS
m. SILVIA Z OSTRÉHO
o.m. LEONE

Piemontese

! Nasienie buhaja HANETON GD - do wyczerpania zapasów

ELTON PS

Urodzony: 07.03.2022 Hodowca: Patryk Szerfenberg

PL005465335766



Charolaise

Waga przy urodzeniu / 420 dni (kg)	47/581
Przyrosty dzienne (g)	1337
Ocena wartości hodowlanej	96,84
o. ELIOS o.o. TOMBAPIK m. OGIVE o.m. DIABOLO	

CAMARO

Urodzony: 23.02.2020 Hodowca: Krystyna Szczodrowska

PL005321949564



Charolaise

Waga przy urodzeniu / 420 dni (kg)	48/666
Przyrosty dzienne (g)	1317
Ocena wartości hodowlanej	103,14
o. LOVE P o.o. CASTOR m. CISA o.m. NAPAR	

ETONNANT

Urodzony: 30.10.2009 Hodowca: Import

FR4241609259



Charolaise

Wskaźnik produkcji	104
Jakość kośćca	132
Porody	104
o. UTAH o.o. JOLYMPE m. BICHETTE o.m. NOVOTEL	

FULL PP

Urodzony: 02.12.2010 Hodowca: Import

FR7121520725



Charolaise

Umięśnienie	101
Zdolność wzrostu	80
Porody	107
o. VIKING PP o.o. STROMSNAS m. DIANE S.C o.m. VIRGIL P	

RIOGRES

Urodzony: 01.11.2020 Hodowca: Import

FR4243250143



Charolaise

Wskaźnik produkcji	99
Zdolność wzrostu	92
Porody	117
o. DOLCE o.o. UNCELLO m. NANA o.m. FANTASIO	

CENTR KH V

Urodzony: 11.04.2016 Hodowca: Import

CZ818985021



Simentaler

Waga przy urodzeniu / 365 dni (kg)	46/559
Przyrosty dzienne (g)	1400
Porody	93
o. ZANGA Z LEŻNICE PP o.o. LANGO DELFA P m. VIKI Z PODLEŚ V o.m. HOLM ULRICK P	

! Nasienie buhaja ULM - do wyczerpania zapasów

LAZUR

Urodzony: 05.12.2007 Hodowca: Spółdzielcza Agrofirma Witkowo

PL005179415594



Simentaler

Waga przy urodzeniu / 420 dni (kg)	40/563
Przyrosty dzienne (g)	1140
Ocena wartości hodowlanej	110,83
o. ISKAR o.o. EMIR m. BITYNIA 4 o.m. DANN	

NOSAL

Urodzony: 02.01.2009, Hodowca: Spółdzielcza Agrofirma Witkowo

PL005213573914



Simentaler

Waga przy urodzeniu / 420 dni (kg)	38/555
Przyrosty dzienne (g)	1176
Ocena wartości hodowlanej	98,46
o. BAR 5 SA KAPTAIN 427 R o.o. KYKSO KALGER m. BOGATKA-6 o.m. HOLDO	

Stawiamy na rozwiązania

eko!

Zalety aplikacji mówią same za siebie

- ✓ zaświadczenie unasiwienia,
- ✓ rejestracja krycia w FedInfo
- ✓ aktualny stan kontenera,
- ✓ dostęp do danych archiwalnych - wszystko łatwo dostępne na ekranie telefonu lub komputera.
- ✓ intuicyjny, łatwy w obsłudze interfejs

Nasza nowa aplikacja na smartfona - SHiUZ Mobile pozwala w łatwy i bezpieczny sposób zastąpić tradycyjne zaświadczenia inseminacyjne.

SHiUZ Mobile to internetowy system do zarządzania rozrodem, dzięki któremu uprościsz prowadzenie dokumentacji.

Masz pytania? Chcesz używać SHiUZ Mobile w swoim gospodarstwie? Prosimy o kontakt z naszym przedstawicielem terenowym lub pod nr tel. 52 328 03 01 wew. 132



Stacja Hodowli i Unasiwienia Zwierząt Sp. z o.o. w Bydgoszczy

Dyrektor Operacyjny: Piotr Augustyniak, tel. 507 073 985

ul. Zamczysko 9a, 85-689 Bydgoszcz

tel./fax 52 328 03 01, 52 328 03 09, fax 52 328 03 17

e-mail: bydgoszcz@shiuz.pl

Oddział w Piątnicy / Olecku

Dyrektor Regionu:

Bogdan Godlewski, tel. 604 457 006

ul. Czarnocka 56, 18-421 Piątnica

tel./fax 86 216 49 75

tel. 86 219 13 61, 86 216 69 96

e-mail: piatnica@shiuz.pl

Dyrektor ds. hodowli i rozrodu bydła:

Grzegorz Wojtkielewicz, tel. 606 110 205

Al. Zwycięstwa 10, 19-400 Olecko

tel./fax 87 523 00 06

e-mail: olecko@shiuz.pl

Oddział w Zamościu

Dyrektor Regionu:

Adam Budzyński, tel. 503 152 768

Płoskie 67, 22-400 Zamość

tel./fax 84 639 26 55, 84 639 65 64, 84 677 63 80

e-mail: zamosc@shiuz.pl

Dyrektor Regionu Wielkopolska i Pomorze

Stanisław Użarowski, tel. 509 328 480

e-mail: stanislaw.uzarowski@shiuz.pl

ul. Staszica 23, 78-400 Szczecinek

tel. 94 372 99 36, 94 372 99 48

e-mail: szczecinek@shiuz.pl



Marcin Tykwiński
Dyrektor Rejonu

Tel. 789 764 540

e-mail: marcin.tykwinski@shiuz.pl



Michał Musiał
Dyrektor Rejonu

Tel. 789 764 610

e-mail: michal.musial@shiuz.pl



indeks PF

W NOWEJ ODSŁONIE

W odpowiedzi na oczekiwania hodowców, w roku 2026, po kolejnej wycenie 2026.2 pojawi się nowa formuła indeksu Produkcja i Funkcjonalność dla rasy polskiej holsztyno - fryzyjskiej.

Jest to zmiana budowy dotychczasowego indeksu, która ukierunkowuje go na ekonomiczne aspekty produkcji mleka, aby finalnie otrzymać zwierzęta odporne, wydajne i bezproblemowe w obsłudze.

Głównymi filarami nowego indeksu selekcyjnego będzie pięć podindeksów, które kładą większy nacisk na cechy funkcjonalne oraz budowę wymienia i nóg.(rys.1)

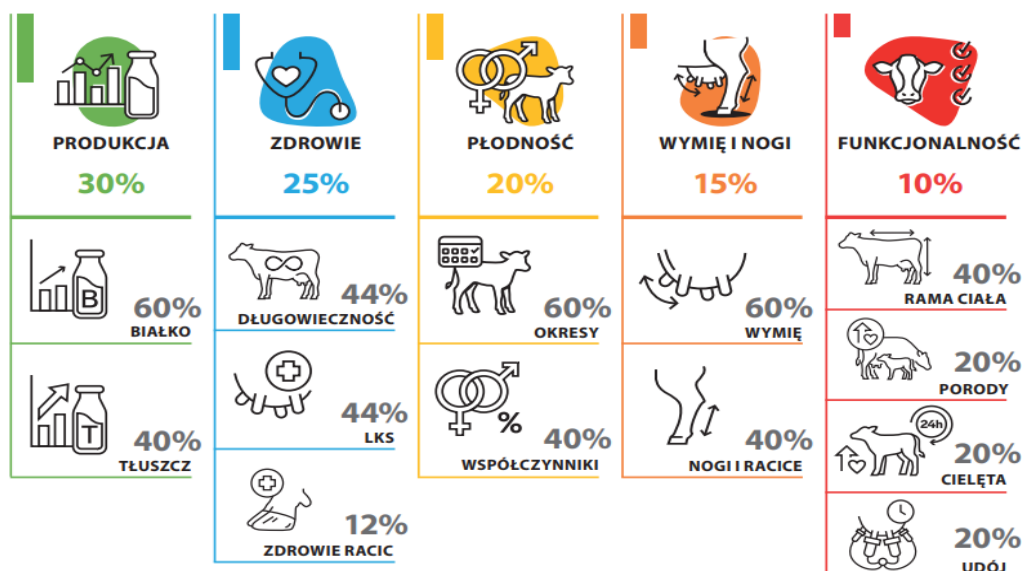

Rys.1. Grupy cech w podindeksach wchodzących w skład indeksu PF.

Podindeks Produkcja (udział 30%) wyrażający wydajność oraz skład mleka, ze szczególnym uwzględnieniem zawartości suchej masy (białka i tłuszczu)

Podindeks Zdrowie (udział 25%) obejmujący długowieczność i odporność na kluczowe choroby infekcyjne w tym mastitis i dermatitis digitalis.

Podindeks Płodność (udział 20%) skoncentrowany na skuteczności w rozrodzie i mający znaczący wpływ na rentowność produkcji

Podindeks Wymię i nogi (udział 15%) zawierający cechy determinujące prawidłową budowę wymienia, nóg i racic

Podindeks Funkcjonalność (udział 10%) skupia pozostałe cechy, tj. łatwe porody, szybkość doju, przeżywalność cieląt i pozostałe cechy pokrojowe

Nowa formuła indeksu pozwoli na uzyskanie bardziej zróżnicowanych, czterocyfrowych wartości, ponieważ przy obecnym PF wiele osobników osiąga te same wyniki w rankingu. Informacja o dokładności oszacowań ułatwi selekcję i zagwarantuje większą pewność wyniku między kolejnymi sezonami wycen.

SKONTAKTUJ SIĘ Z NASZYM SPECJALISTĄ

CENTRALA BYDGOSZCZ

Marcin Wrotecki

☎ 510 133 961 ✉ marcin.wrotecki@shiuiz.pl

bydgoski, chojnicki, świecki, tucholski, sępoleński, złotowski, piłski

Mirosława Małek

☎ 509 328 455 ✉ mirosława.malek@shiuiz.pl

mogileński, zniński, nakielski, inowrocławski

Justyna Goryńska

☎ 506 452 610 ✉ justyna.gorynska@shiuiz.pl

golubsko-dobrzyński, brodnicki, toruński, wąbrzeski, rypiński, grudziądzki, chełmiński, radziejowski, aleksandrowski, włocławski

Julia Augustyniak

☎ 607 670 481 ✉ julia.augustyniak@shiuiz.pl

wągrowiecki, chodzieski, międzychód, obornicki, szamotulski, słupecki, gnieźnieński, kościański, średzki (woj. wielkopolskie), śremski, leszczyński, grodzki, górowski, wołowski, trzebnicki, milicki, oleśnicki, średzki-śląski, rawicki, wolsztyński, żarski, zagański, nowosolski, wschowski, nowotomyski, wrzesiński, poznański,

Bartłomiej Mika

☎ 501 951 063 ✉ bartlomiej.mika@shiuiz.pl

ostródzki, działdowski, nidzicki, mławski, zuromiński, nowomiejski, sierpecki, lipnowski, płocki, gostyniński

Marta Kiciak

☎ 509 328 489 ✉ marta.kiciak@shiuiz.pl

woj. łódzkie, żyrardowski, sochaczewski, grodzki, warszawski zachodni, piaseczyński, grójcecki, koniński, kolski, turecki

ODDZIAŁ W PIĄTNICY / OLECKU

Adam Pogroszewski

☎ 509 328 473 ✉ adam.pogroszewski@shiuiz.pl

zambrowski, wysokomazowiecki, siemiatycki, ostrowski

Mirosław Wojciuk

☎ 509 328 475 ✉ mirosław.wojciuk@shiuiz.pl

bielski, białostocki, hajnowski

Magdalena Waldmajer

☎ 604 459 006 ✉ magdalena.waldmajer@shiuiz.pl

białostocki, moniecki, sokółski

Edyta Majewska

☎ 509 328 469 ✉ edyta.majewska@shiuiz.pl

łomżyński, kolneński, ostrołęcki, ostrowski, (gminy: Stary Lubotyń, Wąsewo) piłski (gmina Ruciane-Nida)

Piotr Dąbrowski

☎ 509 328 476 ✉ piotr.dabrowski@shiuiz.pl

siemiatycki, bielski, hajnowski, białostocki (gminy: Łapy, Poświętne)

Marlena Szurnicka

☎ 604 565 200 ✉ marlena.szurnicka@shiuiz.pl

wysokomazowiecki (gminy: Sokoły, Nowe Piekuty, Kobylin-Borzymy, Kulesze Kościelne), białostocki (gminy Zawady, Tykocin), łomżyński (gmina Wizna), zambrowski (gmina Rutki)

Alicja Suska

☎ 696 412 838 ✉ alicja.suska@shiuiz.pl

Powiaty: etcki, grajewski, piłski, pow. augustowski (tylko gm. Bartóg Kościelny, sztabin i lipsk)

Janusz Grudzień

☎ 509 328 466 ✉ janusz.grudzien@shiuiz.pl

kężyński, giżycki, mrągowski, węgorzewski, gołdapski, (gmina Banie Mazurskie), lidzbarski, bartoszycki

Dawid Bondarenko

☎ 660 430 503 ✉ dawid.bondarenko@shiuiz.pl

suwalski, gołdapski, olecki, sejneński, augustowski

Olga Suchocka

☎ 509 328 477 ✉ olga.suchocka@shiuiz.pl

makowski, ciechanowski, przasnyski, pułtuski, szczycieński, olsztyński, płoński, nowodworski

ODDZIAŁ ZAMOŚĆ

Paweł Kuźma

☎ 509 328 486 ✉ pawel.kuzma@shiuiz.pl

opolski, lubelski, chełmski, świdnicki, zamojski, krasnostawski, hrubieszowski, tomaszowski, kraśnicki, łęczyński

Daniel Szczepaniuk

☎ 501 951 057 ✉ daniel.szczepaniuk@shiuiz.pl

puławski, rycki, łukowski, lubartowski, parczewski, radzyński, włodawski, lipski, zwoleński, radomski, szydlowiecki, kozienicki, białobrzegi, przysuski

Marek Marć

☎ 506 626 967 ✉ marek.marc@shiuiz.pl

biłgorajski, janowski, woj. podkarpackie, woj. świętokrzyskie, woj. małopolskie, woj. śląskie

Patryk Szymaniak

☎ 663 630 976 ✉ patryk.szymaniak@shiuiz.pl

białski, łosicki, siedlecki, garwoliński, miński, sokołowski, węgrowski, wołomiński, otwocki, wyszkowski

PLACÓWKA TERENOWA W SZCZECINKU

Piotr Maciejewski

☎ 509 328 482 ✉ piotr.maciejewski@shiuiz.pl

starogardzki, tczewski, braniewski, elbląski, lidzbarski, nowodworski, sztumski, malborski, kwidziński, iławski, gdański, wejherowski, pucki

Barbara Listopad

☎ 509 328 478 ✉ barbara.listopad@shiuiz.pl

stawieński, słupski, łęborski, bytowski, kartuski, koszaliński, kościerski, świdwiński, białogardzki, drawski, wałecki, szczecinecki, człuchowski, czarnkowsko-trzaniecki, goleniowski, łobeski, kamieński, stargardzki, gorzowski, gryfiński, myśliborski, pyrzycki, choszczeński, szczeciński, gryficki, kolobrzegi

Sławomir Mazur

☎ 690 495 478 ✉ slawomir.mazur@shiuiz.pl

krotoszyński, ostrowski, ostrzeszowski, pleszewski, kaliski, jarociński, gostyński, kępiński, woj. opolskie

Nazwa buhaja	Numer buhaja	Kategoria	Cena za 1 porcję nasienia (netto)	Strona w katalogu
Rasa holsztyńsko-fryzyjska odmiana czarno-biała - EXCLUSIVE				
SUPERHIT	PL005451387267	VIP	150	6
ROYAL ST	PL005557758800	VIP	150	6
STEREO	PL005559726791	VIP	140	6
VOLDANOV	FR2720023380	VIP	140	7
PERU-POL ET	PL005548107679	VIP	140	7
TAFFY ♀	US3229344101	VIP	130	7
FAVI UMAGA	FR4243545497	VIP	130	8
VEGAS ST	PL005557758503	VIP	130	8
UTOPIA	DE1505163709	VIP	120	8
Rasa holsztyńsko-fryzyjska odmiana czarno-biała				
UNITED!	FR8538293081		110	9
UNID MAN P ♀	FR8562701181		120	9
FOXTROT	PL005559958994		110	9
UMBO MAVI	FR0805641551		120	10
UCLO ♀	FR1544093550		110	10
SZENGEN	PL005440162707		110	10
UNISSON P ♀	FR1732918277		120	11
OS PRATER	PL005550356454		110	11
MYSVOLTJA	FR3544614272		120	11
ULOPI ♀	FR6215698449		110	12
ACCORD MAN	FR8562701392		150	12
ROTTERDAM	PL005470607346		80	12
PROMETHEUS	PL005501913859		90	13
GLAKSTAR	PL005543414468		90	13
ULTRA!	FR4243573134		80	13
TRADER	FR5630354047		120	14
VINTAGE ♀	FR7221296092		110	14
NIL-POL	PL005548109291		100	14
VINCI AN	PL005559160564		100	15
BFN VATER	FR5356943535		110	15
PITBULL ET	PL00553397849		90	15
HARY POTER ET	PL005538818776		80	16
UNTHELO	FR2253773553		100	16
PEGBER	PL005431164307		80	16
RONALDO ET	PL005473583364		70	17
PRIMAHIT ET ♀	PL005543414925		70	17
PESS-POL	PL005548106771		100	17
VINK PP EM	FR4403437397		90	18
HEGEMON	PL005465338521		70	18
SCAMANDER ET	PL005542692386		90	18
SPARTANIN ET	PL005473584552		60	19
BALTBER	PL005431164420		80	19
ALBION	PL005444906499		70	19
SONETPOL ET	PL005516128156		50	20
PUŁK ST	PL005557758046		70	20
STARPOL ET	PL005462928251		50	20
GALLEON	PL005470606189		50	21
SCOTTPOL ♀	PL005548104814		60	21
VECTOR P	DE0125088217		90	21
SUPERPOL P ET	PL005462929555		50	22
SONET ET	PL005501913026		40	22
OS PIKADOR	PL005515364593		50	22

Nazwa buhaja	Numer buhaja	Kategoria	Cena za 1 porcję nasienia (netto)	Strona w katalogu
Rasa holsztyńsko-fryzyjska odmiana czerwono-biała oraz z genem red factor (RF)				
EBA TED RF	FR7261004453		110	23
CAPJUV RED ♀	FR2940335510		100	23
FAVI USRED	FR4243545504		80	23
SCREAM RED	DE0363787444		90	24
UPY RF P ♀	FR2720023292		100	24
VAK RF PP	FR4324254716		80	24
VA ROF RED ♀	FR4243667136		90	25
STO RED P ♀	DE0363787487		90	25
VIKI RED P	FR7233532487		90	25
SOJA RED	FR2716161788		60	26
FRONT ET	PL005448851733		30	26
SCRASH RED	DE1406667619		60	26

Nazwa buhaja	Numer buhaja	Kategoria	Cena za 1 porcję nasienia (netto)	Strona w katalogu
Rasa holsztyńsko-fryzyjska odmiana czarno-biała				
PROMOTOR	PL005477529139		70	tab. str. 28
SUKCES	PL005516568549		80	tab. str. 28
SNOOKER	PL005421819552		70	tab. str. 28
DKR OPEN	FR5368780749		60	tab. str. 28
DRZEWICZ	PL005510278857		60	tab. str. 28
EUFORIA	PL005462545762		70	tab. str. 28
ROMEO	DE0541060291		50	tab. str. 28
EBA NAX	FR7261004178		50	tab. str. 28
GIGRET	PL005510279090		40	tab. str. 28
CAPJ RIZON	FR2941263496		50	tab. str. 28
GILLEY ST	PL005460325618		60	tab. str. 28
POLIN	PL005357650021		40	tab. str. 28
RAPTOR	PL005519972961		40	tab. str. 28
Rasa holsztyńsko-fryzyjska odmiana czerwono-biała oraz z genem red factor (RF)				
REXON RF P	DE0363306119		50	tab. str. 28
ROLITO RED	FR6114467084		60	tab. str. 28
OK HIGH RED	FR5945698669		50	tab. str. 28
STRIKE P RED	CA111055539		50	tab. str. 28
PAPKIN PP	PL005390944156		30	tab. str. 28

Niniejsza oferta cenowa jest wyłącznie informacją handlową i nie stanowi oferty w rozumieniu przepisów kodeksu cywilnego.

Ⓝ - nowości

♀ - dostępne nasienie seksowane

Opis ikon

	buhaj poprawiający produkcję mleka		buhaj poprawiający długowieczność
	buhaj poprawiający wydajność tłuszczu		buhaj poprawiający zdrowotność wymienia
	buhaj poprawiający wydajność białka		buhaj poprawiający ramę ciała
	buhaj poprawiający płodność córek		buhaj poprawiający ustawienie zadu
	buhaj poprawiający budowę nóg		buhaj poprawiający budowę wymienia
	przydatność do doju robotem		

DOSKONAŁA GENETYKA

USA



**BUHAJE AMERYKAŃSKIEJ FIRMY UNITED SIRES STWORZONEJ
PRZEZ HODOWCÓW TERAZ DOSTĘPNE W POLSCE**

**US UNITED
SIRES**



STACJA HODOWLI I UNASIENIANIA ZWIERZĄT
SP. Z O.O. W BYDGOSZCZY POSIADA
WYŁĄCZNOŚĆ NA SPRZEDAŻ NASIENIA
TOPOWYCH AMERYKAŃSKICH BUHAJÓW
UNITED SIRES