



www.shiuz.pl



POLSKA
HODOWLA
Z WIZJĄ

Katalog **BUHAJÓW**

NR 1 / 2025



Szanowni hodowcy,

Oddajemy w Wasze ręce pierwszy w 2025 roku katalog z oceną wartości hodowlanej buhajów – grudzień (2024.3) i prawdopodobnie będzie to ostatnia ocena wielostopniowa, gdyż trwają intensywne prace nad wdrożeniem oceny jednostopniowej, która pozwoli ocenić wszystkie zwierzęta, zarówno te zgenotypowane jak i nie zgenotypowane i najpewniej nastąpi to w kwietniu br.

Dla naszych Hodowców przygotowaliśmy katalog, w którym prezentujemy buhaje rasy holsztyńsko-fryzyjskiej odmiany czarno- i czerwono-białej oraz buhaje innych ras mlecznych plus buhaje mięsne. Nasze rozplodniki charakteryzują się najwyższymi parametrami hodowlanymi, które będą odpowiadały za przyspieszenie postępu hodowlanego w Waszych stadach.

W odmianie czarno-białej znajdziecie Państwo 53 buhaje w przedziale Indeksu gPF 171 – 149, w tym 6 buhajów prezentowanych po raz pierwszy.

Liderem rankingu nieustannie pozostaje buhaj **TAFFY gPF 171** (Monteverdi x Legacy), który wyróżnia się ponadprzeciętną produkcją – podindeks produkcyjny 161, indeks produkcyjny 220,6kg, produkcja mleka 1326kg, tłuszcz 104,5 kg (!), białko 58 kg. Indeks Ekonomiczny – 3562zł. Jego nasienie jest również dostępne w wersji seksowanej.

Pozycję polskiego lidera buhajów utrzymał buhaj = **SUPERHIT gPF 169** (Superior x Soundbar) jedne z wielu jego atutów to, m.in.: rewelacyjna produkcja, idealna budowa wymienia, podindeks wymienia 144, zawartość kom.somatycznych 142, pozostaje on polskim super hitem tej oceny, posiada najwyższy IE wśród polskich buhajów = 3342. Zaraz za SUPRTHITEM znajdują się kolejne polskie rozplodniki, które polecamy uwadze naszym Hodowcom, a są to:

- **SUPERPOL gPF 168 | PL005462929555** (Superior x Hulk P) swoim córkom przekazywał będzie wysoką wydajność mleka (1241 kg) z rewelacyjnym składem suchej masy (tłuszcz: 74,4kg / białko: 60,2 kg), beta kazeina A2A2, IE = 3026.
- **SCAMANDER gPF 167 | PL005542692386** (Scotty/Benicio) to jeden z naszych flagowych pokrojowców ze zrównoważoną produkcją mleka. Beta kazeina A2A2.

Kolejne nasze nowości to:

GLAKSTAR	PL005543414468	gPF 163	(Glax / Foreman) A2A2
UNITED	FR8538293081	gPG 163	(Alzano / No Excuse) A2A2
UNTHELO	FR2253773553	gPF 162	(Patrizio / Captivating) A2A2
SCOTTPOL	PL005548104814	gPF 160	(Scotty / Soundcloud) A1A2

Zapraszamy do szczegółowego zapoznania się z naszą ofertą, mamy nadzieję, że każdy nasz Hodowca wybierze najbardziej odpowiednie rozplodniki do potrzeb swojego stada, a właściwie do potrzeb swoich samic i przyszłościowych oczekiwań.

Przypominamy, że nasze buhaje wolne są od wad genetycznych takich jak: CVM, BLAD, SYNDAKTYLIA czy NIEDOBÓR CHOLESTEROLU.

Zapraszamy też do kontaktowania się z naszymi przedstawicielami, którzy obecni są na terenie całego kraju, służą Wam doświadczeniami, radą i pomocą!

Serdecznie dziękujemy wszystkim Hodowcom za dotychczasową współpracę i możliwość realizowania z Wami naszego wspólnego programu hodowlanego.

Hodowco – przyszłość rodzi się z nami!

Odwiedzajcie naszą stronę www.shiuz.pl, profil Stacji na Facebooku  oraz kanał na YouTube .

ZARZĄD
Stacji Hodowli i Unasieniania Zwierząt Sp. z o.o

GENOMOWE BUHAJE O NAJWYŻSZYCH PARAMETRACH (TOP 5)

Indeks ekonomiczny (zł)	
TAFFY	3562
SUPERHIT ET	3342
BALTBER	3340
STARPOL ET	3169
UTOPIA	3136

% białka w mleku	
UNITED	0,28
SCAMANDER ET, TOME0	0,25
BENELUX ET, DRZEWICZ	0,22
SUPERPOL ET, ROTTERDAM, OS PIKADOR, UTOPIA	0,21
SNOOKER, TACOBY	0,19

Pokrój ogólny	
SOUAL JBT	152
RONALDO ET	148
FAVI UMAGA	147
ULTRA, SHARK	145
UNTHELO	144

WH dla Długowieczności	
FAVI UMAGA	140
TARGET	135
SUPERHIT ET	133
STARPOL ET, PEGBER	132
SZENGEN, TAIWAN	131

Temperament	
BARDPOL	107
BENFICO, SCOTTY	106
GLAKSTAR ET, ROTTERDAM	105
SZENGEN, FAVI UMAGA	104
SUPERPOL ET, UNITED, HEGEMON, RONALDO ET, BANELUX ET, OS PIKADOR, SONETPOL ET	103

Mleko (kg)	
BALTBER	1868
MONETA	1568
HEGEMON	1500
ALBION	1499
UMBO MAVI	1407

Tłuszcz (kg)	
TAFFY	104,5
MONETA	87,8
GLAKSTAR ET, UNITED	87,6
SMART	86,5
SNOOKER	85,5

Wymię	
RONALDO ET	154
SHARK	151
FAVI UMAGA	150
SPARTANIN ET	147
ROTTERDAM, TITAN	145

Zdrowotność wymienia (komórki somatyczne)	
SUPERHIT ET	142
FAVI UMAGA	141
STARPOL ET	140
RONALDO ET	138
SUPERPOL ET, SPARTANIN ET	137

Szybkość doju	
REPLAY ET	115
RAMIRES ET, UNITED	112
GIGANT ET, PEGBER, SONET ET, F.ABAKAN	109
SMART	108
SOUAL JBT	107

Białko (kg)	
BALTBER	68,4
ALBION	62,6
SUPERPOL ET	60,2
TACOBY	58,8
TAFFY	58,0

% tłuszczu w mleku	
SMART	0,66
UNITED	0,64
TAFFY	0,55
DRZEWICZ	0,49
SNOOKER	0,45

Nogi i racice	
SOUAL JBT	129
ULTRA	125
SONET ET	124
SONETPOL ET	123
SZENGEN	120

Płodność	
BENFICO	121
FAVI UMAGA	119
BARDPOL, UNTHELO	117
SZENGEN, BALTBER, PEGBER, TARGET	116
STARPOL ET, SMART, RAMIRES ET, TANZANI	115

Przebieg porodów: Bezpośredni / Matczyny	
HEGEMON	113 / 95
TAFFY	112 / 97
F.ABAKAN	111 / 122
UMBO MAVI	111 / 112
SPLENDOR	109 / 112
BALTBER	108 / 115

BUHAJE SEROWARSKIE:

Korzystny gen CASK BB: STARPOL ET, UNTHELO, SOUAL JBT, RONALDO ET, ROTTERDAM, SCOTTY, PROMETHEUS, TACOBY, SONETPOL ET, SUKCES, SNOOKER, PATRIOTA, DRZEWICZ, PEGBER, SAMRT, F.ABAKAN, EBA TED RF, FAVI USRED, SPRUCE RF, REXON RF P

Korzystny gen CSN2 A2A2: TAFFY, SUPERPOL ET, SCAMANDER ET, FAVI UMAGA, UTOPIA, GLAKSTAR, BALTBER, UNITED, MONETA, UNTHELO, TARGET, ULTRA, RONALDO ET, TOME0, ROTTERDAM, BENFICO, SCOTTY, ALBION, PROMETHEUS, HEGEMON, POLONAISE, SUKCES, OS PIKADOR, GALLEON, GIGANT ET, SIR PP ETL, TANZANI, PEGBER, TAIWAN, RAMIRES ET, REPLAY ET, SON MAN ET, F.ABAKAN, FAVI USTED, STO RED P, SCRASH RED, REXON RF P, SOJA RED, FRONT ET, ROLITO RED, DAMBO ET

Robot udojowy: TAFFY, SUPERPOL ET, SCAMANDER ET, STARPOL ET, SZENGEN, UTOPIA, UNIED, MONETA, SHARK, SONET ET, UMBO MAVI, UNTHELO, TARGET, TOME0, BENFICO, TACOBY, SUKCES, SNOOKER, BENELUX ET, GIGANT ET, DRZEWICZ, SIR PP ETL, SHIUZON, TANZANI, PEGBER, TAIWAN, REPLAY ET, SON MAN PP, F.ABAKAN, EBA TED RF, SCREAM RED, SPRUCE RF, STO RED P, RYVEL RED, SCRASH RED, SOJA RED, FRONT ET, ROLITO RED, DAMBO ET

4 Buhaje SHiUZ Sp. z o.o. w Bydgoszczy rasy holendersko-fryzyskiej odmiany czarno-białej po genomowej ocenie szacowanej wartości hodowlanej w grudniu 2024 roku (2024.3) - buhaje uszeregowane wg kategorii

Lp.	Nazwa buhaja	Numer buhaja	Data urodzenia	Nazwa ojca / Nazwa ojca matki	Składowe indeksy gPF										Indeks gPF	Indeks ekonomiczny	Wartość hodowlana							Indeks prod. (kg)	Powtarzalność (wiarogodność)	CASK	CSNZ	Przebieg porodu		Hodowca	Kategoria	
					Podindeks ogólny	Podindeks ramy ciała	Podindeks sylwy mierzności	Podindeks nog i rądek	Podindeks wytrzymałości	Podindeks produktywności	WH komerek somatycznych	Podindeks produktywności	Mleko (kg)	Tuszcz (kg)			Tuszcz (%)	Białko (kg)	Białko (%)	Laktoza (kg)	Laktoza (%)	Bezpośredni	Matczyny									
1	TAFFY ♀	US3229344101	2022-10-06	Monteverdi/Legacy	161	127	115	105	109	127	110	133	171	3562	128	1326	104,5	0,55	58,0	0,15	46,5	-0,19	220,6	0,71-0,79	AA	A2A2	112	97	EBP	VIP		
2	SUPERHIT ET	PL005451387267	2023-06-20	Superior/Soundbar	149	139	107	101	113	144	108	142	169	3342	133	1153	72,5	0,28	53,0	0,16	64,5	0,70-0,74	AA	A1A2	106	112	106	112	OHZ Lubiana Sp. z o.o.	VIP		
3	SUPERPOL ET	PL005462929555	2023-09-09	Superior/Hulk P	153	136	119	115	114	135	105	137	168	3026	122	1241	74,4	0,26	60,2	0,21	54,7	-0,05	194,8	0,68-0,73	AB	A2A2	105	115	108	115	HZINR Polanowice Sp. z o.o.	VIP
4	SCAMANDER ET *	PL005542692386	2023-12-29	Scotty/Benicio	147	142	129	120	112	142	108	135	167	2944	126	937	69,1	0,35	52,6	0,25	174,3	0,68-0,73	AB	A2A2	105	108	105	108	OHZ Lubiana Sp. z o.o.	VIP		
5	STARPOOL ET	PL005462928251	2023-07-07	Superior/Jarvik	145	135	102	106	111	141	115	140	166	3169	132	955	70,6	0,36	46,9	0,17	43,0	-0,04	164,4	0,70-0,74	BB	A1A2	105	103	103	105	HZINR Polanowice Sp. z o.o.	VIP
6	FAVI UMAGA ♀	FR4243545497	2023-03-30	Roddick/Geysler	132	147	117	112	115	150	119	141	165	3109	140	885	42,9	0,08	40,1	0,12	55,4	0,16	123,2	0,71-0,77	AB	A2A2	107	109	109	109	OHZ Lubiana Sp. z o.o.	VIP
7	SENGEN	PL005440162707	2023-07-17	Superior/Lenovo	143	137	107	106	120	136	116	131	164	2839	131	977	72,7	0,37	43,1	0,12	44,5	-0,02	158,9	0,70-0,74	AE	A1A2	98	109	106	106	OHZ Lubiana Sp. z o.o.	VIP
8	UTOPIA ♀	DE1505163709	2023-04-14	Manacor/Grosso	147	133	103	105	115	136	109	134	164	3136	129	921	76,7	0,44	48,8	0,21	51,3	0,02	174,2	0,71-0,77	AB	A2A2	105	106	106	106	EBP	VIP
9	GLAXSTAR ET *	PL005543414468	2024-01-07	Glax/Foeman	156	127	110	112	116	123	108	116	163	2682	130	1223	87,6	0,42	57,0	0,18	54,7	-0,05	201,7	0,68-0,73	AB	A2A2	103	106	106	106	Ryszard Bober	ELITA
10	BALTBER	PL005431164420	2023-04-23	Balt/Scorer	158	116	109	102	108	116	116	125	163	3340	126	1868	74,2	-0,02	68,4	0,07	81,3	-0,09	211,0	0,69-0,74	AB	A2A2	108	115	108	115	Ryszard Bober	ELITA
11	UNITED	FR8538293081	2023-07-23	AltaAlzano/No Excuse	151	136	120	121	117	133	114	108	163	2206	119	788	87,6	0,64	50,1	0,28	36,9	0,00	187,9	0,71-0,78	AB	A2A2	103	108	108	108	EBP	ELITA
12	MONETA	PL0054963416	2022-11-18	Monteverdi/Topmodel	153	132	125	120	111	129	107	118	162	2699	117	1568	87,8	0,25	52,9	0,01	73,6	0,00	193,6	0,71-0,75	AA	A2A2	100	101	101	101	OHZ Lubiana Sp. z o.o.	ELITA
13	SONET ET	PL005501913026	2022-11-28	Soundtrack/Soundbar	145	140	105	107	124	140	113	119	162	2464	117	1406	68,2	0,12	49,4	0,03	70,9	0,04	166,9	0,70-0,74	AE	A1A2	94	111	111	111	OHZ Lubiana Sp. z o.o.	ELITA
14	UMBO MAVI	FR0805641551	2023-09-19	Santiago/Complex	147	133	106	107	119	131	108	130	162	3109	127	1407	75,2	0,19	49,6	0,03	57,7	-0,13	174,3	0,71-0,77	AB	A1A2	111	112	112	112	EBP	ELITA
15	UNTHELO	FR2253773553	2023-08-23	Patrizio/Captivating	137	144	134	118	115	143	117	135	162	2676	120	931	48,6	0,12	44,3	0,15	51,1	0,02	137,2	0,71-0,77	BB	A2A2	100	103	103	103	EBP	ELITA
16	TARGET	DE0124762725	2022-01-28	Aerosmith/Chilton	139	135	111	112	107	140	116	130	161	2857	135	1057	54,7	0,13	46,0	0,12	51,5	0,04	146,8	0,71-0,79	AB	A2A2	101	112	112	112	EBP	ELITA
17	ULTRA ♀	FR4243573134	2023-01-20	San Remo/Gigabyte	142	145	115	119	125	140	108	125	161	2478	120	945	65,0	0,30	45,7	0,16	50,1	0,04	156,3	0,71-0,77	AA	A2A2	103	109	109	109	EBP	ELITA
18	SOUAL JBT!	FR2934800519	2021-12-09	Have It All/DateLine	138	152	121	136	129	143	103	126	161	2141	121	1003	63,6	0,26	39,8	0,07	59,2	0,18	143,1	0,71-0,78	BB	A1A2	98	112	112	112	EBP	ELITA
19	SCOTTPOL *	PL005548104814	2023-12-23	Scotty/Padington	148	135	124	120	115	130	104	125	160	2601	118	1104	75,3	0,34	50,8	0,16	70,4	0,19	176,8	0,68-0,73	AB	A1A2	97	107	107	107	HZINR Polanowice Sp. z o.o.	POKRÓJ
20	TITAN!	FR6125093429	2022-09-02	Perry/Odann EtI	137	143	123	114	114	145	110	133	160	2574	124	824	59,5	0,30	40,0	0,15	46,8	0,08	139,5	0,71-0,78	AB	A1A2	100	111	111	111	EBP	POKRÓJ
21	SPARTANIN ET	PL005493584552	2022-06-23	Springsteen/Predator	138	141	105	114	110	147	101	137	159	2746	130	788	63,2	0,36	40,2	0,16	56,0	0,19	143,6	0,70-0,74	BB	A1A2	99	104	104	104	OHZ Lubiana Sp. z o.o.	POKRÓJ
22	RONALDO ET	PL005473583364	2022-03-12	Romy/Gigabyte	132	148	117	115	110	154	107	138	159	2528	126	952	41,2	0,03	40,2	0,10	60,7	0,13	121,5	0,70-0,74	BB	A2A2	96	108	108	108	OHZ Lubiana Sp. z o.o.	POKRÓJ
23	SHARK!	CA13601299	2021-01-18	Taos/Disjockey	138	145	107	113	113	151	110	120	159	2385	126	903	58,3	0,25	41,4	0,13	50,8	0,12	141,1	0,71-0,79	AB	A1A1	89	121	121	121	EBP	POKRÓJ
24	TOMEIO!	FR2716162022	2022-05-14	Romeo/Vearwood	144	138	115	110	117	137	104	119	158	2278	122	859	62,5	0,31	50,6	0,25	49,9	0,09	163,7	0,71-0,78	AB	A2A2	103	102	102	102	EBP	POKRÓJ
25	ROTORDAM	PL0054970607346	2022-07-18	Romy/Topmodel	138	138	106	119	105	145	111	125	157	2450	126	860	49,0	0,16	46,4	0,21	40,3	-0,01	141,7	0,70-0,74	BB	A2A2	101	112	112	112	OHZ Lubiana Sp. z o.o.	POKRÓJ
26	BENFICO	PL005473583104	2022-03-01	Benicio/Adlon P	137	136	120	105	112	137	121	117	157	2208	125	975	51,6	0,13	43,6	0,13	46,3	0,04	138,7	0,72-0,76	AA	A2A2	91	103	103	103	OHZ Lubiana Sp. z o.o.	POKRÓJ
27	SCOTTY!	FR0121032690	2021-06-29	Pivi ETL/New Jersey	139	139	143	131	107	135	103	130	157	2468	125	966	56,4	0,19	44,5	0,14	68,1	0,25	145,4	0,71-0,79	BB	A2A2	103	116	116	116	EBP	POKRÓJ
28	ALBION	PL00544906499	2022-04-09	AltaAlzano/Casino	156	128	110	116	116	125	107	108	160	2397	117	1499	76,8	0,17	62,6	0,14	54,3	-0,16	202,0	0,69-0,74	AB	A2A2	107	104	104	104	Mścice OHZ Sp. z o.o.	PRODUKCJA
29	PROMETHEUS	PL005501913859	2022-12-29	Pegasus/Fedora	149	125	112	110	102	130	108	130	160	2928	127	1390	72,8	0,17	53,8	0,09	62,8	-0,03	180,3	0,69-0,74	BB	A2A2	91	108	108	108	OHZ Lubiana Sp. z o.o.	PRODUKCJA
30	TACOBY!	DE036219051	2022-12-09	Sunrise/Rafting	153	134	117	104	116	133	89	126	159	2739	116	1242	75,0	0,27	58,8	0,19	61,8	0,08	192,5	0,71-0,78	BB	A1A2	99	107	107	107	EBP	PRODUKCJA
31	HEGEMON	PL005465338521	2022-01-05	Hagos/Bravness	141	133	108	103	113	136	111	118	156	2479	128	1500	57,0	-0,04	47,1	-0,03	67,9	-0,06	151,1	0,72-0,76	AB	A2A2	113	95	95	95	OHZ Lubiana Sp. z o.o.	PRODUKCJA
32	POLONAISE	PL005501913378	2022-12-14	Pegasus/Torrent	146	131	118	119	104	134	103	121	156	2183	126	1350	68,6	0,15	49,8	0,06	55,2	-0,09	168,1	0,69-0,74	AB	A2A2	95	116	116	116	OHZ Lubiana Sp. z o.o.	PRODUKCJA
33	SONETPOOL ET	PL005516128156	2022-07-09	Soundtrack/Garrett	144	137	112	104	123	134	103	121	155	2411	112	1317	63,1	0,10	50,6	0,08	81,0	0,18	164,2	0,70-0,77	BB	A1A2	102	100	100	100	HZINR Polanowice Sp. z o.o.	PRODUKCJA
34	SPLENDOR!	US3234373571	2021-04-16	Captivating/Helix	149	130	119	122	111	127	106	112	155	2144	111	1377	71,3	0,16	53,5	0,09	75,4	0,12	178,2	0,70-0,74	BB	A1A2	109	112	112	112	EBP	PRODUKCJA
35	SUKCES	PL005516568549	2021-04-24	Score/Bravness	142	125	105	112	118	121	109	125	154	2646	127	1168	55,7	0,09	50,4	0,13	56,0	-0,02	156,5	0,69-0,74	BB	A2A2	90	100	100	100	Ryszard Bober	PRODUKCJA
36	SNOOKER	PL005421819552	2021-08-18	Soundbar/Charming	153	119	107	106	111	117	101	111	153	2201	117	1097	85,5	0,45	53,0	0,19	50,6	-0,03	191,5	0,72-0,76	BB	A1A2	106	106	106	106	OHZ Lubiana Sp. z o.o.	PRODUKCJA
37	PATRIOTA	PL005427113135	2021-11-13	Pivi ETL/Firebird	141	123	115	116	104	124	111	134	153	2807	121	1330	55,5	0,01	48,0	0,04	63,5	0,00	151,5	0,72-0,76	BB	A1A2	91	108	108	108	GR Katarzyna Marzec	PRODUKCJA
38	OS PIKADOR	PL0055155366189	2022-05-14	Gallus/Charming	133	136	111	110	112	139	104	130	152	2551	125	1059	40,5	-0,03	41,7	0,08	47,1	-0,07	123,9	0,71-0,75	AB	A2A2	93	99	99	99	OHZ Osiećmy Sp. z o.o.	PRODUKCJA
39	GALLEON	PL005473583258	2022-03-08	Benicio/Predator	141	124	117	109	106	125	106	123	152	2291	128	829	60,3	0,30	46,7	0,22	36,8	-0,02	153,6	0,72-0,76	AB	A1A2	100	106	106	106	OHZ Lubiana Sp. z o.o.	PRODUKCJA
40	GIGANT ET	PL005496373362	2021-10-16																													

													ZDROWOTNOŚĆ																
45	TANZANI	FR5941777146	2022-06-27	Hagos/DKR Omax	143	135	118	106	111	138	115	122	160	2506	128	1040	64.8	0.25	46.5	0.14	50.4	0.01	157.8	0.73-0.80	AA	A2A2	101	117	EBP
46	PEGGER	PL005431164307	2023-03-23	Pegasus/Huik P	141	132	106	116	115	131	116	124	159	2580	132	933	61.0	0.26	45.1	0.16	60.6	0.15	151.2	0.69-0.74	BB	A2A2	98	100	Ryszard Bober
47	TAIWAN ♀	DE0364485780	2022-09-27	Rover/Copyright	147	128	114	111	106	130	110	120	159	2668	131	1065	81.3	0.42	46.4	0.12	41.1	-0.10	174.0	0.71-0.78	AB	A2A2	104	118	EBP
48	RAMIRES ET	PL005507859595	2021-09-13	Relay/Riveting	141	129	112	111	112	128	115	119	155	2349	125	860	69.5	0.39	41.6	0.15	34.2	-0.11	152.6	0.72-0.76	AA	A2A2	106	92	Ryszard Bober
49	REPLAY ET	PL005507859571	2021-09-10	Relay/Riveting	140	124	123	114	101	126	114	127	154	2735	128	1316	56.7	0.03	45.4	0.02	49.4	-0.16	147.6	0.72-0.76	AA	A2A2	104	103	Ryszard Bober
50	SOM MAN PP	FR8567008874	2021-08-13	Paclamar P/Hotspot P	134	135	118	119	105	138	114	117	153	2003	128	1005	31.2	-0.11	49.0	0.18	60.2	0.12	129.3	0.71-0.78	AB	A2A2	90	119	EBP
51	BARDPOL	PL005464375442	2022-02-09	Benicto/Pesto	135	132	115	109	103	138	117	122	153	2226	122	954	47.5	0.10	41.8	0.12	40.5	-0.04	131.1	0.72-0.76	AA	A1A2	98	107	HZINR Polanowice Sp. z o.o.
52	SMART	PL005477377112	2022-09-17	Shaq/Soundbar	144	122	104	104	105	125	115	117	153	2362	119	727	86.5	0.66	38.5	0.17	39.7	0.05	163.6	0.69-0.74	BB	A1A2	98	103	Ryszard Bober
53	FABAKAN	PL005459840344	2021-09-04	Altazazle/Norland	139	125	113	107	114	122	109	121	152	2538	129	826	67.7	0.39	39.6	0.14	35.7	-0.02	146.8	0.72-0.79	BB	A2A2	111	122	Fortune Cieszymowo Sp. z o.o.

Buhaje SHIUZ Sp. z o.o. w Bydgoszczy rasy holzstynsko-fryzyskiej odmiany czerwono-białej oraz z genem red factor (RF) po genomowej ocenie szacowanej wartości hodowlanej w grudniu 2024 roku (2024.23)

Lp.	Nazwa buhaja	Numer buhaja	Data urodzenia	Nazwa ojca / Nazwa ojca matki	Składowe indeksu gPF										Indeks gPF	Wn Długowieczność	Wartość hodowlana							Indeks prod. (kg)	Powtarzalność (wiarygodność)	CASK	CSN2	Przebieg porodu		Hodowca
					Podindeks produktywny	Podindeks ogólny pokroju	Podindeks ramy ciała	Podindeks szyi młeczności	Podindeks ogólnego	Podindeks nog i radek	Podindeks wymienia	Podindeks płodności	Wn komorek somatycznych	Mleko (kg)			Tłuszcz (kg)	Tłuszcz (%)	Białko (kg)	Białko (%)	Laktoza (kg)	Laktoza (%)	Bezpośredni					Matczyny		
1	EBA TED RF	FR27261004453	2022-08-22	Sanchez P/Tropic	144	136	120	121	123	128	113	118	159	2316	121	1107	66.0	0.23	48.2	0.13	48.4	-0.03	162.4	0.72-0.79	BB	A1A2	104	108	EBP	
2	SHADE RF P	CA14126438	2021-12-11	McDonald P Red/Tropic	135	146	126	124	124	139	102	121	154	1919	118	862	60.1	0.29	36.1	0.09	45.7	0.05	132.3	0.71-0.78	AB	A1A2	100	103	EBP	
3	FAVI US RED	FR4243545504	2023-02-20	Augustus P Red/Stamkos	136	135	107	117	117	133	111	121	153	2284	122	808	55.8	0.26	39.0	0.14	49.9	0.15	133.8	0.71-0.78	BB	A2A2	101	99	EBP	
4	SCREAM RED	DE0363787444	2021-07-19	Gnabry RF/Solitar P	137	127	112	101	110	129	107	123	151	2693	130	1314	51.5	-0.02	43.7	0.00	58.8	-0.08	138.9	0.73-0.80	AB	A1A2	103	101	EBP	
5	SPRUCE RF!	DE0341082320	2021-02-25	K&L Sputnik/Swift	133	127	104	105	114	128	104	132	150	2848	133	1191	44.3	-0.05	40.8	0.02	47.5	-0.04	126.0	0.71-0.79	BB	A1A2	112	99	EBP	
6	STO RED P ♀	DE0363787487	2021-12-12	Sorello P/Crown Red	135	129	111	106	124	123	110	119	149	2142	119	997	46.7	0.07	42.8	0.11	50.7	0.03	132.4	0.71-0.79	AB	A2A2	99	103	EBP	
7	RYVEL RED!	FR2724823668	2020-11-05	Jayvano RF/MegaWatt	129	135	115	100	111	139	101	126	147	2130	127	549	45.4	0.27	32.5	0.17	22.6	-0.01	110.5	0.72-0.79	AB	A1A2	102	102	EBP	
8	SCRASH RED	DE1406667619	2021-12-20	Freestyle Red/Salvo RDC	124	136	108	108	124	132	96	137	145	2406	132	849	39.0	0.05	27.5	-0.01	49.1	0.12	94.0	0.72-0.80	AA	A2A2	106	109	EBP	
9	REXON RF P	DE0363306119	2020-09-01	Solitar/Yoyo	134	122	110	109	107	123	102	119	144	2212	125	1146	40.7	-0.07	44.1	0.07	54.4	0.02	128.9	0.73-0.80	BB	A2A2	114	103	EBP	
10	SOJA RED	FR2716161788	2021-02-19	Onix LP RF/Alaska Red	130	128	99	105	109	132	104	127	144	2237	118	974	45.1	0.06	35.5	0.04	43.0	-0.03	116.1	0.73-0.79	AB	A2A2	101	110	EBP	
11	FRONT ET	PL005448851733	2022-01-21	Freestyle Red/Jacuzzi Red	128	124	105	95	114	125	102	128	143	2199	128	644	45.2	0.22	31.9	0.12	31.8	0.00	109.1	0.72-0.76	AA	A2A2	107	106	Wojciech kuba	
12	ROLITO RED!	FR6114467084	2020-03-31	Solito Red/MegaWatt	118	134	108	112	113	135	96	132	138	2036	125	648	25.2	-0.01	25.2	0.05	36.1	0.06	75.6	0.72-0.79	AB	A2A2	89	109	EBP	
13	DAMBO ET!	PL005471514209	2020-01-09	Alaska Red/MegaWatt	125	114	104	114	106	112	100	114	128	1462	105	1018	29.6	-0.13	33.9	0.00	34.6	-0.16	97.4	0.72-0.76	AA	A2A2	105	101	Resta-Agrt Sp. z o.o.	

Wyróżnione zostały buhaje, które prezentowane są po raz pierwszy w katalogu (ocena 2024.3). Dane udostępnione przez Instytut Zootechniki - Państwowy Instytut Badawczy w Krakowie, www.wycena.izoo.krakow.pl.

EBP (European Breeding Program) – europejski, polsko-francuski program genetyczny bydła rasy holzstynsko-fryzyskiej

* następnie dostępne w późniejszym terminie

! po rozstaniu w ofercie SHIUZ

♀ dostępne następnie sekwencje



TAFFY

Data urodzenia: **06.10.2022**, Hodowca: **EBP US3229344101 TL TV HH6C**

gTPI
3120



gPF:
171

MONTEVERDI { ZAZZLE
PROGENESIS
POSITIV MILESTONE } GAYE { LEGACY
GALE } LEGENDARY
GOOGLE

Szacowana wartość hodowlana cech produkcyjnych

Mleko, kg	1326
Tłuszcz	104,5 kg 0,55 %
Białko	58,0 kg 0,15 %
Powtarzalność oceny	0,77-0,79*
Indeks produkcyjny, kg	220,6

* w zależności od prezentowanej cechy produkcyjnej

Podindeksy

produkcyjny	161
pokroju ogólny	127
ramy ciała	115
siły mleczności	105
nóg i racic	109
wymienia	127
plodności	110

Wartość hodowlana dla: komórek somatycznych **133** długowieczności **128**

Szybkość doju **99** Temperament **99** CASK **AA** CSN2 **A2A2**

Data urodzenia: **20.06.2023**, Hodowca: **OHZ Lubiana Sp. z o.o.**

PL005451387267 TL TV

SUPERHIT ET



gPF:
169

SUPERIOR { CHAPTER
AMALIA } GREERTJE { SOUNDBAR
GREERTJE } CHARMING
GREERTJE

Szacowana wartość hodowlana cech produkcyjnych

Mleko, kg	1153
Tłuszcz	72,5 kg 0,28 %
Białko	53,0 kg 0,16 %
Powtarzalność oceny	0,70-0,74*
Indeks produkcyjny, kg	178,4

* w zależności od prezentowanej cechy produkcyjnej

Podindeksy

produkcyjny	149
pokroju ogólny	139
ramy ciała	107
siły mleczności	101
nóg i racic	113
wymienia	144
plodności	108

Wartość hodowlana dla: komórek somatycznych **142** długowieczności **133**

Szybkość doju **92** Temperament **97** CASK **AA** CSN2 **A1A2**

Data urodzenia: **09.09.2023**

Hodowca: **HZiNR Polanowice Sp. z o.o.**
PL005462929555 TL TV

SUPERPOL ET



gPF:
168

SUPERIOR { CHAPTER
AMALIA } BOAVISTA 45 { HULK P
BOAVISTA 7 } NOBLE
EBP BOAVISTA

Szacowana wartość hodowlana cech produkcyjnych

Mleko, kg	1241
Tłuszcz	74,4 kg 0,26 %
Białko	60,2 kg 0,21 %
Powtarzalność oceny	0,68-0,73*
Indeks produkcyjny, kg	194,8

* w zależności od prezentowanej cechy produkcyjnej

Podindeksy

produkcyjny	153
pokroju ogólny	136
ramy ciała	119
siły mleczności	115
nóg i racic	114
wymienia	135
plodności	105

Wartość hodowlana dla: komórek somatycznych **137** długowieczności **122**

Szybkość doju **95** Temperament **103** CASK **AB** CSN2 **A2A2**

Ocena pokroju

	Ekstr.	80	85	90	95	100	105	110	115	120	Ekstr.	
KALIBER	mały										104	duży
TYP	niepożądan										115	pożądany
NOGI	niepożądane										115	pożądane
WYMIĘ	niepożądane										125	pożądane
OGÓLNA	niepożądane										108	pożądane
Krzyż	niski										112	wysoki
Głębokość tułowia	plytki	89										głęboki
Szer. klatki piersiowej	wąska	99										szeroka
Ustawienie zadu	uniesiony										113	spadzisty
Szerokość zadu	wąski										106	szeroki
Postawa tylnych nóg	pionowa	85										poślebna
Racice	długa										115	krótka
Nogi tylne	iksowate										108	równoległe
Zawiesz. przed. wymienia	luźne										126	mocne
Zawiesz. tyl. wymienia	niskie										121	wysokie
Wieżadło środ. wymienia	słabe	98										mocne
Położenie wymienia	niskie										124	wysokie
Szerokość wymienia	wąskie										113	szerokie
Ustawienie strzyków	szerokie										107	wąskie
Długość strzyków	krótkie	98										długie
Ustawienie strzyków - tył	zewnątrzne										103	wewnętrzne
Charakter mleczny	ordynarny										110	szlachetny
Kondycja	słaba	93										mocna
Lokomocja	słaba										113	dobra

Zdrowotność racic DD **113**

Przebieg porodów **Bezpośredni 112** **Matczyny 97**



Ocena pokroju

	Ekstr.	80	85	90	95	100	105	110	115	120	Ekstr.	
KALIBER	mały										107	duży
TYP	niepożądan										123	pożądany
NOGI	niepożądane										122	pożądane
WYMIĘ	niepożądane										141	pożądane
OGÓLNA	niepożądane										121	pożądane
Krzyż	niski										116	wysoki
Głębokość tułowia	plytki	82										głęboki
Szer. klatki piersiowej	wąska	98										szeroka
Ustawienie zadu	uniesiony	97										spadzisty
Szerokość zadu	wąski										110	szeroki
Postawa tylnych nóg	pionowa	83										poślebna
Racice	długa										125	krótka
Nogi tylne	iksowate										104	równoległe
Zawiesz. przed. wymienia	luźne										137	mocne
Zawiesz. tyl. wymienia	niskie										127	wysokie
Wieżadło środ. wymienia	słabe										113	mocne
Położenie wymienia	niskie										141	wysokie
Szerokość wymienia	wąskie										111	szerokie
Ustawienie strzyków	szerokie										114	wąskie
Długość strzyków	krótkie	96										długie
Ustawienie strzyków - tył	zewnątrzne										113	wewnętrzne
Charakter mleczny	ordynarny										105	szlachetny
Kondycja	słaba	99										mocna
Lokomocja	słaba										121	dobra

Zdrowotność racic DD **110**

Przebieg porodów **Bezpośredni 106** **Matczyny 112**



Ocena pokroju

	Ekstr.	80	85	90	95	100	105	110	115	120	Ekstr.	
KALIBER	mały										110	duży
TYP	niepożądan										127	pożądany
NOGI	niepożądane										115	pożądane
WYMIĘ	niepożądane										133	pożądane
OGÓLNA	niepożądane										126	pożądane
Krzyż	niski										125	wysoki
Głębokość tułowia	plytki										102	głęboki
Szer. klatki piersiowej	wąska										101	szeroka
Ustawienie zadu	uniesiony										105	spadzisty
Szerokość zadu	wąski										115	szeroki
Postawa tylnych nóg	pionowa	96										poślebna
Racice	długa										123	krótka
Nogi tylne	iksowate										101	równoległe
Zawiesz. przed. wymienia	luźne										128	mocne
Zawiesz. tyl. wymienia	niskie										136	wysokie
Wieżadło środ. wymienia	słabe										103	mocne
Położenie wymienia	niskie										127	wysokie
Szerokość wymienia	wąskie										119	szerokie
Ustawienie strzyków	szerokie										111	wąskie
Długość strzyków	krótkie										105	długie
Ustawienie strzyków - tył	zewnątrzne										108	wewnętrzne
Charakter mleczny	ordynarny										118	szlachetny
Kondycja	słaba	91										mocna
Lokomocja	słaba										114	dobra

Zdrowotność racic DD **100**

Przebieg porodów **Bezpośredni 105** **Matczyny 115**

SCAMANDER ET

Data urodzenia: 29.12.2023
 Hodowca: OHZ Lubiana Sp. z o.o.
 PL005542692386 TL TV



NOWOŚĆ!



gPF:
167

SCOTTY { PIWI ETL
FEUX
FOLLETS
PERLE } GEERTJE { BENICIO
GREERTJE } PREDATOR
GREERTJE

Szacowana wartość hodowlana cech produkcyjnych

Mleko, kg	937
Tłuszcz	69,1 kg 0,35 %
Białko	52,6 kg 0,25 %
Powtarzalność oceny	0,68-0,73*
Indeks produkcyjny, kg	174,3

* w zależności od prezentowanej cechy produkcyjnej

Podindeksy

produkcyjny	147
pokroju ogólny	142
ramy ciała	129
siły mleczności	120
nóg i rąc	112
wymienia	142
plodności	108

Wartość hodowlana dla: komórek somatycznych 135 długowieczności 126

Szybkość doju 101 Temperament 100 CASK AB CSN2 A2A2

Ocena pokroju

	Ekstr.	80	85	90	95	100	105	110	115	120	Ekstr.	
KALIBER	mały										117	duży
TYP	niepożądan										136	pożądany
NOGI	niepożądane										122	pożądane
WYMIĘ	niepożądane										140	pożądane
OGÓLNA	niepożądana										135	pożądana
Krzyż	niski										126	wysoki
Głębokość tułowia	plytki										112	głęboki
Szer. klatki piersiowej	wąska										113	szeroka
Ustawienie zadu	uniesiony										108	spadzisty
Szerokość zadu	wąski										132	szeroki
Postawa tylnych nóg	pionowa	95										podsiebna
Racice	długa										106	krótka
Nogi tylne	iksowate										120	równoległe
Zawiesz. przed. wymienia	luźne										137	mocne
Zawiesz. tyl. wymienia	niskie										128	wysokie
Węzadło środ. wymienia	słabe										109	mocne
Położenie wymienia	niskie										135	wysokie
Szerokość wymienia	wąskie										117	szerokie
Ustawienie strzyków	szerokie										122	wąskie
Długość strzyków	krótkie										100	długie
Ustawienie strzyków - tyl	zewnętrzne										107	wewnętrzne
Charakter mleczny	ordynarny										116	szlachetny
Kondycja	słaba										101	mocna
Lokomocja	słaba										127	dobra

Zdrowotność rąc DD 89

Przebieg porodów Bezpośredni 105 Matczyne 108

STARPOL ET

Data urodzenia: 07.07.2023
 Hodowca: HZiNR Polanowice Sp. z o.o.
 PL005462928251 TL TV HH1C



gPF:
166

SUPERIOR { CHAPTER
AMALIA } ALENA 68 { JARIK
ALENA 42 } BRAVENESS
ALENA 40

Szacowana wartość hodowlana cech produkcyjnych

Mleko, kg	955
Tłuszcz	70,6 kg 0,36 %
Białko	46,9 kg 0,17 %
Powtarzalność oceny	0,70-0,74*
Indeks produkcyjny, kg	164,4

* w zależności od prezentowanej cechy produkcyjnej

Podindeksy

produkcyjny	145
pokroju ogólny	135
ramy ciała	102
siły mleczności	106
nóg i rąc	111
wymienia	141
plodności	115

Wartość hodowlana dla: komórek somatycznych 140 długowieczności 132

Szybkość doju 97 Temperament 100 CASK BB CSN2 A1A2

Ocena pokroju

	Ekstr.	80	85	90	95	100	105	110	115	120	Ekstr.	
KALIBER	mały										102	duży
TYP	niepożądan										125	pożądany
NOGI	niepożądane										122	pożądane
WYMIĘ	niepożądane										139	pożądane
OGÓLNA	niepożądana										123	pożądana
Krzyż	niski										109	wysoki
Głębokość tułowia	plytki										101	głęboki
Szer. klatki piersiowej	wąska										103	szeroka
Ustawienie zadu	uniesiony	91										spadzisty
Szerokość zadu	wąski										109	szeroki
Postawa tylnych nóg	pionowa										100	podsiebna
Racice	długa										113	krótka
Nogi tylne	iksowate										106	równoległe
Zawiesz. przed. wymienia	luźne										140	mocne
Zawiesz. tyl. wymienia	niskie										128	wysokie
Węzadło środ. wymienia	słabe	97										mocne
Położenie wymienia	niskie										136	wysokie
Szerokość wymienia	wąskie										115	szerokie
Ustawienie strzyków	szerokie										106	wąskie
Długość strzyków	krótkie										112	długie
Ustawienie strzyków - tyl	zewnętrzne										108	wewnętrzne
Charakter mleczny	ordynarny										106	szlachetny
Kondycja	słaba										104	mocna
Lokomocja	słaba										124	dobra

Zdrowotność rąc DD 112

Przebieg porodów Bezpośredni 105 Matczyne 103

FAVI UMAGA

Data urodzenia: 30.03.2023
 Hodowca: BPB FR4243545497 TL TV



gPF:
165

RODDICK { GIGABYTE
ORNIERE } FAVI FIRST { GEYSER
FAVI FLIRT } TOPNOTCH
FLORIDE

Szacowana wartość hodowlana cech produkcyjnych

Mleko, kg	885
Tłuszcz	42,9 kg 0,08 %
Białko	40,1 kg 0,12 %
Powtarzalność oceny	0,73-0,77*
Indeks produkcyjny, kg	123,2

* w zależności od prezentowanej cechy produkcyjnej

Podindeksy

produkcyjny	132
pokroju ogólny	147
ramy ciała	117
siły mleczności	112
nóg i rąc	115
wymienia	150
plodności	119

Wartość hodowlana dla: komórek somatycznych 141 długowieczności 140

Szybkość doju 88 Temperament 104 CASK AB CSN2 A2A2

Ocena pokroju

	Ekstr.	80	85	90	95	100	105	110	115	120	Ekstr.	
KALIBER	mały										110	duży
TYP	niepożądan										132	pożądany
NOGI	niepożądane										119	pożądane
WYMIĘ	niepożądane										146	pożądane
OGÓLNA	niepożądana										126	pożądana
Krzyż	niski										126	wysoki
Głębokość tułowia	plytki	97										głęboki
Szer. klatki piersiowej	wąska										113	szeroka
Ustawienie zadu	uniesiony	93										spadzisty
Szerokość zadu	wąski										124	szeroki
Postawa tylnych nóg	pionowa	81										podsiebna
Racice	długa										129	krótka
Nogi tylne	iksowate										104	równoległe
Zawiesz. przed. wymienia	luźne										143	mocne
Zawiesz. tyl. wymienia	niskie										134	wysokie
Węzadło środ. wymienia	słabe										116	mocne
Położenie wymienia	niskie										146	wysokie
Szerokość wymienia	wąskie										113	szerokie
Ustawienie strzyków	szerokie										102	wąskie
Długość strzyków	krótkie										115	długie
Ustawienie strzyków - tyl	zewnętrzne										100	wewnętrzne
Charakter mleczny	ordynarny										107	szlachetny
Kondycja	słaba										113	mocna
Lokomocja	słaba										118	dobra

Zdrowotność rąc DD 117

Przebieg porodów Bezpośredni 107 Matczyne 109

SZENGEN

Data urodzenia: 17.07.2023, Hodowca: OHZ Lubiana Sp. z o.o.
PL005440162707 TL TV HH1C



gPF:
164

SUPERIOR { CHAPTER
AMALIA } GREERTJE { LENOVO
GREERTJE } HOTSHOT
GREERTJE

Szacowana wartość hodowlana cech produkcyjnych

Mleko, kg	977
Tłuszcz	72,7 kg 0,37 %
Białko	43,1 kg 0,12 %
Powtarzalność oceny	0,70-0,74*
Indeks produkcyjny, kg	158,9

* w zależności od prezentowanej cechy produkcyjnej

Podindeksy

produkcyjny	143
pokroju ogólny	137
ramy ciała	107
siły mleczności	106
nóg i racic	120
wymienia	136
plodności	116

Wartość hodowlana dla: komórki somatycznych 131 długowieczności 131

Szybkość doju 97 Temperament 104 CASK AE CSN2 A1A2

Ocena pokroju

	Ekstr.	80	85	90	95	100	105	110	115	120	Ekstr.	
KALIBER	mały										105	duży
TYP	niepożądan										125	pożądan
NOGI	niepożądane										125	pożądane
WYMIĘ	niepożądane										136	pożądane
OGÓLNA	niepożądana										123	pożądana
Krzyż	niski										109	wysoki
Głębokość tułowia	plytki	96										głęboki
Szer. klatki piersiowej	wąska										101	szeroka
Ustawienie zadu	uniesiony	99										spadzisty
Szerokość zadu	wąski										110	szeroki
Postawa tylnych nóg	pionowa	83										poślebna
Racice	długa										135	krótka
Nogi tylne	iksowate										106	równoległe
Zawiesz. przed. wymienia	luźne										132	mocne
Zawiesz. tyl. wymienia	niskie										138	wysokie
Wieżadło środ. wymienia	słabe										109	mocne
Położenie wymienia	niskie										128	wysokie
Szerokość wymienia	wąskie										110	szerokie
Ustawienie strzyków	szerokie	99										wąskie
Długość strzyków	krótkie										103	długie
Ustawienie strzyków - tyl	zewnątrzne										103	wewnętrzne
Charakter mleczny	ordynarny										109	szlachetny
Kondycja	słaba										102	mocna
Lokomocja	słaba										122	dobra

Zdrowotność racic DD 122

Przebieg porodów Bezpośredni 98 Matczyny 109

UTOPIA

Data urodzenia: 14.04.2023, Hodowca: EBP
DE1505163709 TL TV



gPF:
164

MANACOR { MIGEL
WKM SKY LADY } FIS CATTY { GROSSO
CHARLENA } HUEY
R CHARLOTT

Szacowana wartość hodowlana cech produkcyjnych

Mleko, kg	921
Tłuszcz	76,7 kg 0,44 %
Białko	48,8 kg 0,21 %
Powtarzalność oceny	0,73-0,77*
Indeks produkcyjny, kg	174,2

* w zależności od prezentowanej cechy produkcyjnej

Podindeksy

produkcyjny	147
pokroju ogólny	133
ramy ciała	103
siły mleczności	105
nóg i racic	115
wymienia	136
plodności	109

Wartość hodowlana dla: komórki somatycznych 134 długowieczności 129

Szybkość doju 94 Temperament 102 CASK AB CSN2 A2A2

Ocena pokroju

	Ekstr.	80	85	90	95	100	105	110	115	120	Ekstr.	
KALIBER	mały	99										duży
TYP	niepożądan										122	pożądan
NOGI	niepożądane										127	pożądane
WYMIĘ	niepożądane										136	pożądane
OGÓLNA	niepożądana										118	pożądana
Krzyż	niski										105	wysoki
Głębokość tułowia	plytki	96										głęboki
Szer. klatki piersiowej	wąska										104	szeroka
Ustawienie zadu	uniesiony	96										spadzisty
Szerokość zadu	wąski										108	szeroki
Postawa tylnych nóg	pionowa	98										poślebna
Racice	długa										107	krótka
Nogi tylne	iksowate										122	równoległe
Zawiesz. przed. wymienia	luźne										129	mocne
Zawiesz. tyl. wymienia	niskie										138	wysokie
Wieżadło środ. wymienia	słabe										120	mocne
Położenie wymienia	niskie										127	wysokie
Szerokość wymienia	wąskie										106	szerokie
Ustawienie strzyków	szerokie	96										wąskie
Długość strzyków	krótkie										115	długie
Ustawienie strzyków - tyl	zewnątrzne	97										wewnętrzne
Charakter mleczny	ordynarny										105	szlachetny
Kondycja	słaba										103	mocna
Lokomocja	słaba										134	dobra

Zdrowotność racic DD 110

Przebieg porodów Bezpośredni 105 Matczyny 106

GLAKSTAR ET

Data urodzenia: 07.01.2024
Hodowca: Ryszard Bober
PL005543414468 TL TV



NOWOŚĆ!

gPF:
163

GLAX { GLADIUS
CZ961824381 } RESI 28 { FOREMAN
RESI 23 } RIVETING
RESI 20

Szacowana wartość hodowlana cech produkcyjnych

Mleko, kg	1223
Tłuszcz	87,6 kg 0,42 %
Białko	57,0 kg 0,18 %
Powtarzalność oceny	0,68-0,73*
Indeks produkcyjny, kg	201,7

* w zależności od prezentowanej cechy produkcyjnej

Podindeksy

produkcyjny	156
pokroju ogólny	127
ramy ciała	110
siły mleczności	112
nóg i racic	116
wymienia	123
plodności	108

Wartość hodowlana dla: komórki somatycznych 116 długowieczności 130

Szybkość doju 101 Temperament 105 CASK AB CSN2 A2A2

Ocena pokroju

	Ekstr.	80	85	90	95	100	105	110	115	120	Ekstr.	
KALIBER	mały										109	duży
TYP	niepożądan										120	pożądan
NOGI	niepożądane										121	pożądane
WYMIĘ	niepożądane										121	pożądane
OGÓLNA	niepożądana										120	pożądana
Krzyż	niski										114	wysoki
Głębokość tułowia	plytki										103	głęboki
Szer. klatki piersiowej	wąska										102	szeroka
Ustawienie zadu	uniesiony										101	spadzisty
Szerokość zadu	wąski										109	szeroki
Postawa tylnych nóg	pionowa	98										poślebna
Racice	długa										112	krótka
Nogi tylne	iksowate										119	równoległe
Zawiesz. przed. wymienia	luźne										122	mocne
Zawiesz. tyl. wymienia	niskie										120	wysokie
Wieżadło środ. wymienia	słabe	96										mocne
Położenie wymienia	niskie										121	wysokie
Szerokość wymienia	wąskie										114	szerokie
Ustawienie strzyków	szerokie	99										wąskie
Długość strzyków	krótkie	89										długie
Ustawienie strzyków - tyl	zewnątrzne										104	wewnętrzne
Charakter mleczny	ordynarny										114	szlachetny
Kondycja	słaba	99										mocna
Lokomocja	słaba										123	dobra

Zdrowotność racic DD 100

Przebieg porodów Bezpośredni 103 Matczyny 106

BALTBER

Urodzony: 23.04.2023, Ryszard Bober
 PL005431164420 TL TV



Kategoria: ELITA



gPF
163

BALT { FORTNITE
 DE01406142753 } GEANIE 49 { SCORER
 GEANIE 26 } BRAVENESS
 GEANIE 12

Wartość hodowlana dla:	Szybkość doju	100
komórek somatycznych	Temperament	99
długowieczności	CASK	AB
	CSN2	A2A2

Szacowana wartość hodowlana cech produkcyjnych

Mleko, kg	1868
Tłuszcz	74,2 kg -0,02 %
Białko	68,4 kg 0,07 %
Powtarzalność oceny	0,69-0,74*
Indeks produkcyjny, kg	211,0

* w zależności od prezentowanej cechy produkcyjnej

Podindeksy

produkcyjny	158
pokroju ogólny	116
ramy ciała	109
siły mleczności	102
nóg i racic	108
wymienia	116
plodności	116

Ocena pokroju

	Ekstr.	80	85	90	95	100	105	110	115	120	Ekstr.	
KALIBER	mały										103	duży
TYP	niepóźdany										107	pozdany
NOGI	niepóźdane										113	pozdane
WYMIĘ	niepóźdane										115	pozdane
OGÓLNA	niepóźdana										110	pozdana
Krzyż	niski										102	wysoki
Głębokość tułowia	plytki										93	głęboki
Szer. klatki piersiowej	wąska										95	szeroka
Ustawienie zadu	uniesiony										109	spadzisty
Szerokość zadu	wąski										110	szeroki
Postawa tylnych nóg	pionowa										103	poślebna
Racice	długa										107	krótka
Nogi tylne	iksowate										105	równoległe
Zawiesz. przed. wymienia	luźne										112	mocne
Zawiesz. tyl. wymienia	niskie										121	wysokie
Wieżadło środ. wymienia	słabe										102	mocne
Położenie wymienia	niskie										106	wysokie
Szerokość wymienia	wąskie										115	szerokie
Ustawienie strzyków	szerokie										103	wąskie
Długość strzyków	krótkie										108	długie
Ustawienie strzyków - tył	zewnątrzne										113	wewnętrzne
Charakter mleczny	ordynarny										107	szlachetny
Kondycja	słaba										97	mocna
Lokomocja	słaba										117	dobra
Zdrowotność racic DD	118											
Przebieg porodów	Bezpośredni	108										
Matczyny	115											

UNITED

Urodzony: 23.07.2023, EPB
 FR8538293081 TL TV HH6C



NOWOŚĆ!



BYDGOSZCZ

gPF
163

ALZANO { ZAZZLE
 PEAK ANNALISE } TRANQUIL { NO EXCUSE
 TANYA } KLUTCH
 AUGUSTINA

Wartość hodowlana dla:	Szybkość doju	112
komórek somatycznych	Temperament	103
długowieczności	CASK	AB
	CSN2	A2A2

Szacowana wartość hodowlana cech produkcyjnych

Mleko, kg	788
Tłuszcz	87,6 kg 0,64 %
Białko	50,1 kg 0,28 %
Powtarzalność oceny	0,74-0,78*
Indeks produkcyjny, kg	187,9

* w zależności od prezentowanej cechy produkcyjnej

Podindeksy

produkcyjny	151
pokroju ogólny	136
ramy ciała	120
siły mleczności	121
nóg i racic	117
wymienia	133
plodności	114

Ocena pokroju

	Ekstr.	80	85	90	95	100	105	110	115	120	Ekstr.	
KALIBER	mały										106	duży
TYP	niepóźdany										129	pozdany
NOGI	niepóźdane										126	pozdane
WYMIĘ	niepóźdane										130	pozdane
OGÓLNA	niepóźdana										122	pozdana
Krzyż	niski										124	wysoki
Głębokość tułowia	plytki										111	głęboki
Szer. klatki piersiowej	wąska										108	szeroka
Ustawienie zadu	uniesiony										105	spadzisty
Szerokość zadu	wąski										114	szeroki
Postawa tylnych nóg	pionowa										89	poślebna
Racice	długa										120	krótka
Nogi tylne	iksowate										115	równoległe
Zawiesz. przed. wymienia	luźne										132	mocne
Zawiesz. tyl. wymienia	niskie										127	wysokie
Wieżadło środ. wymienia	słabe										98	mocne
Położenie wymienia	niskie										127	wysokie
Szerokość wymienia	wąskie										113	szerokie
Ustawienie strzyków	szerokie										114	wąskie
Długość strzyków	krótkie										92	długie
Ustawienie strzyków - tył	zewnątrzne										106	wewnętrzne
Charakter mleczny	ordynarny										121	szlachetny
Kondycja	słaba										91	mocna
Lokomocja	słaba										128	dobra
Zdrowotność racic DD	119											
Przebieg porodów	Bezpośredni	103										
Matczyny	108											

MONETA

Urodzony: 18.11.2022, Hodowca: OHZ Lubiana Sp. z o.o.
 PL005439634116 TL TV HH6C



gPF
162

MONTEVERDI { ZAZZLE
 PROGENESIS
 POSITIV MILESTONE } JANTJE { TOPMODEL
 JANTJE } CYRANO
 JANTJE

Wartość hodowlana dla:	Szybkość doju	104
komórek somatycznych	Temperament	102
długowieczności	CASK	AA
	CSN2	A2A2

Szacowana wartość hodowlana cech produkcyjnych

Mleko, kg	1568
Tłuszcz	87,8 kg 0,25 %
Białko	52,9 kg 0,01 %
Powtarzalność oceny	0,71-0,75*
Indeks produkcyjny, kg	193,6

* w zależności od prezentowanej cechy produkcyjnej

Podindeksy

produkcyjny	153
pokroju ogólny	132
ramy ciała	125
siły mleczności	120
nóg i racic	111
wymienia	129
plodności	107

Ocena pokroju

	Ekstr.	80	85	90	95	100	105	110	115	120	Ekstr.	
KALIBER	mały										110	duży
TYP	niepóźdany										126	pozdany
NOGI	niepóźdane										122	pozdane
WYMIĘ	niepóźdane										126	pozdane
OGÓLNA	niepóźdana										122	pozdana
Krzyż	niski										122	wysoki
Głębokość tułowia	plytki										105	głęboki
Szer. klatki piersiowej	wąska										106	szeroka
Ustawienie zadu	uniesiony										116	spadzisty
Szerokość zadu	wąski										111	szeroki
Postawa tylnych nóg	pionowa										88	poślebna
Racice	długa										110	krótka
Nogi tylne	iksowate										116	równoległe
Zawiesz. przed. wymienia	luźne										119	mocne
Zawiesz. tyl. wymienia	niskie										128	wysokie
Wieżadło środ. wymienia	słabe										111	mocne
Położenie wymienia	niskie										118	wysokie
Szerokość wymienia	wąskie										122	szerokie
Ustawienie strzyków	szerokie										114	wąskie
Długość strzyków	krótkie										104	długie
Ustawienie strzyków - tył	zewnątrzne										110	wewnętrzne
Charakter mleczny	ordynarny										123	szlachetny
Kondycja	słaba										90	mocna
Lokomocja	słaba										120	dobra
Zdrowotność racic DD	119											
Przebieg porodów	Bezpośredni	100										
Matczyny	101											

SONET ET

Urodzony: 28.11.2022, Hodowca: OHZ Lubiana Sp. z o.o.
PL005501913026 TL TV



gPF
162

SOUNDTRACK { SOUND CLOUD GREERTJE }
SON XYNTHI { SOUND BAR GREERTJE }
CHARMING
GREERTJE

Wartość hodowlana dla:	Szybkość doju	109
komórek somatycznych	Temperament	96
długowieczności	CASK	AE
	CSN2	A1A2

Szacowana wartość hodowlana cech produkcyjnych

Mleko, kg	1406
Tłuszcz	68,2 kg 0,12 %
Białko	49,4 kg 0,03 %
Powtarzalność oceny	0,70-0,74*
Indeks produkcyjny, kg	166,9

* w zależności od prezentowanej cechy produkcyjnej

Podindeksy

produkcyjny	145
pokroju ogólny	140
ramy ciała	105
siły mleczności	107
nóg i racic	124
wymienia	140
plodności	113

Ocena pokroju

	Ekstr.	80	85	90	95	100	105	110	115	120	Ekstr.	
KALIBER	mały										107	duży
TYP	niepożądany										126	pożądany
NOGI	niepożądane										121	pożądane
WYMIĘ	niepożądane										138	pożądane
OGÓLNA	niepożądana										123	pożądana
Krzyż	niski										121	wysoki
Głębokość tułowia	plytki	90										głęboki
Szer. klatki piersiowej	wąska	98										szeroka
Ustawienie zadu	uniesiony	85										spadzisty
Szerokość zadu	wąski										119	szeroki
Postawa tylnych nóg	pionowa										112	podsiebna
Racice	długa										118	krótka
Nogi tylne	iksowate										118	równoległe
Zawiesz. przed. wymienia	luźne										133	mocne
Zawiesz. tyl. wymienia	niskie										130	wysokie
Więzadło środ. wymienia	słabe										109	mocne
Położenie wymienia	niskie										135	wysokie
Szerokość wymienia	wąskie										111	szerokie
Ustawienie strzyków	szerokie										118	wąskie
Długość strzyków	krótkie	99										długie
Ustawienie strzyków - tył	zewnątrzne										108	wewnętrzne
Charakter mleczny	ordynarny										110	szlachetny
Kondycja	słaba	90										mocna
Lokomocja	słaba										127	dobra
Zdrotność racic DD	98											
Przebieg porodów												
Bezpośredni	94											
Matczyny	111											

UMBO MAVI

Urodzony: 19.09.2023, Hodowca: EBP
FR0805641551 TL TV



gPF
162

SodreaMavi MATKA BUHAJA UMBO MAVI

SANTIAGO { GOODLIFE }
FR2931504243 { SODREAMAVI }
COMPLEX
ODREAM { SUPREME }
POMECLIPSE

Wartość hodowlana dla:	Szybkość doju	98
komórek somatycznych	Temperament	100
długowieczności	CASK	AB
	CSN2	A1A2

Szacowana wartość hodowlana cech produkcyjnych

Mleko, kg	1407
Tłuszcz	75,2 kg 0,19 %
Białko	49,6 kg 0,07 %
Powtarzalność oceny	0,73-0,77*
Indeks produkcyjny, kg	174,3

* w zależności od prezentowanej cechy produkcyjnej

Podindeksy

produkcyjny	147
pokroju ogólny	133
ramy ciała	106
siły mleczności	107
nóg i racic	119
wymienia	131
plodności	108

Ocena pokroju

	Ekstr.	80	85	90	95	100	105	110	115	120	Ekstr.	
KALIBER	mały										104	duży
TYP	niepożądany										122	pożądany
NOGI	niepożądane										133	pożądane
WYMIĘ	niepożądane										135	pożądane
OGÓLNA	niepożądana										120	pożądana
Krzyż	niski										108	wysoki
Głębokość tułowia	plytki	91										głęboki
Szer. klatki piersiowej	wąska										101	szeroka
Ustawienie zadu	uniesiony										102	spadzisty
Szerokość zadu	wąski										103	szeroki
Postawa tylnych nóg	pionowa	85										podsiebna
Racice	długa										121	krótka
Nogi tylne	iksowate										121	równoległe
Zawiesz. przed. wymienia	luźne										128	mocne
Zawiesz. tyl. wymienia	niskie										137	wysokie
Więzadło środ. wymienia	słabe										108	mocne
Położenie wymienia	niskie										120	wysokie
Szerokość wymienia	wąskie										113	szerokie
Ustawienie strzyków	szerokie										116	wąskie
Długość strzyków	krótkie										106	długie
Ustawienie strzyków - tył	zewnątrzne	99										wewnętrzne
Charakter mleczny	ordynarny										112	szlachetny
Kondycja	słaba										101	mocna
Lokomocja	słaba										130	dobra
Zdrotność racic DD	103											
Przebieg porodów												
Bezpośredni	111											
Matczyny	112											

UNTHELO

Urodzony: 23.08.2023, Hodowca: EBP
FR2253773553 TL TV



gPF
162

SAMOA MATKA BUHAJA UNTHELO

PATRIZIO { PALMER }
DAYLIGHT { SAMOA }
CAPTIVATING
PAPEETE { LUSTER P }
NASIRIYAH

Wartość hodowlana dla:	Szybkość doju	104
komórek somatycznych	Temperament	98
długowieczności	CASK	BB
	CSN2	A2A2

Szacowana wartość hodowlana cech produkcyjnych

Mleko, kg	931
Tłuszcz	48,6 kg 0,12 %
Białko	44,3 kg 0,15 %
Powtarzalność oceny	0,73-0,77*
Indeks produkcyjny, kg	137,2

* w zależności od prezentowanej cechy produkcyjnej

Podindeksy

produkcyjny	137
pokroju ogólny	144
ramy ciała	134
siły mleczności	118
nóg i racic	115
wymienia	143
plodności	117

Ocena pokroju

	Ekstr.	80	85	90	95	100	105	110	115	120	Ekstr.	
KALIBER	mały										118	duży
TYP	niepożądany										131	pożądany
NOGI	niepożądane										125	pożądane
WYMIĘ	niepożądane										137	pożądane
OGÓLNA	niepożądana										129	pożądana
Krzyż	niski										136	wysoki
Głębokość tułowia	plytki	99										głęboki
Szer. klatki piersiowej	wąska										107	szeroka
Ustawienie zadu	uniesiony										115	spadzisty
Szerokość zadu	wąski										125	szeroki
Postawa tylnych nóg	pionowa	99										podsiebna
Racice	długa										108	krótka
Nogi tylne	iksowate										120	równoległe
Zawiesz. przed. wymienia	luźne										128	mocne
Zawiesz. tyl. wymienia	niskie										131	wysokie
Więzadło środ. wymienia	słabe										110	mocne
Położenie wymienia	niskie										141	wysokie
Szerokość wymienia	wąskie										117	szerokie
Ustawienie strzyków	szerokie										101	wąskie
Długość strzyków	krótkie										109	długie
Ustawienie strzyków - tył	zewnątrzne										104	wewnętrzne
Charakter mleczny	ordynarny										118	szlachetny
Kondycja	słaba	93										mocna
Lokomocja	słaba										128	dobra
Zdrotność racic DD	102											
Przebieg porodów												
Bezpośredni	100											
Matczyny	103											

TARGET

Urodzony: 28.01.2022, Hodowca: EBP
DE0124762725 TL TV



gPF
161

AEROSMITH — ARISTOCRAT — CHILTON
STANTONS — DANCING — KAX — KAX DEL — GYMNAST
BIGHIT — MELODY — PIERRE — KAX DOLLE

Wartość hodowlana dla:	Szybkość doju	96
komórek somatycznych	Temperament	102
długowieczności	CASK	AB
	CSN2	A2A2

Szacowana wartość hodowlana cech produkcyjnych

Mleko, kg	1057
Tłuszcz	54,7 kg 0,13 %
Białko	46,0 kg 0,12 %
Powtarzalność oceny	0,75-0,79*
Indeks produkcyjny, kg	146,8

* w zależności od prezentowanej cechy produkcyjnej

Podindeksy

produkcyjny	139
pokroju ogólny	135
ramy ciała	111
siły mleczności	112
nóg i racic	107
wymienia	140
plodności	116

Ocena pokroju

	Ekstr.	80	85	90	95	100	105	110	115	120	Ekstr.			
KALIBER	mały										104	duży		
TYP	niepożądany										127	pożądany		
NOGI	niepożądane										110	pożądane		
WYMIĘ	niepożądane										137	pożądane		
OGÓLNA	niepożądana										120	pożądana		
Krzyż	niski										120	wysoki		
Głębokość tułowia	plytki	99										107	głęboki	
Szer. klatki piersiowej	wąska											107	szeroka	
Ustawienie zadu	uniesiony	95											spadzisty	
Szerokość zadu	wąski											114	szeroki	
Postawa tylnych nóg	pionowa											108	podsiebna	
Racice	długa											104	krótka	
Nogi tylne	ikswate											105	równoległe	
Zawiesz. przed. wymienia	luźne											140	mocne	
Zawiesz. tyl. wymienia	niskie											129	wysokie	
Wiązadło środ. wymienia	słabe	96											105	mocne
Położenie wymienia	niskie											138	wysokie	
Szerokość wymienia	wąskie											105	szerokie	
Ustawienie strzyków	szerokie											106	wąskie	
Długość strzyków	krótkie											106	długie	
Ustawienie strzyków - tył	zewnątrzne											104	wewnętrzne	
Charakter mleczny	ordynarny											112	szlachetny	
Kondycja	słaba	96											107	mocna
Lokomocja	słaba												107	dobra
Zdrowotność rać DD	126													
Przebieg porodów	Bezpośredni	101												
Matczyny	112													

Kategoria: ELITA

ULTRA

Urodzony: 20.01.2023, Hodowca: EBP
FR4243573134 TL TV



gPF
161

SAN REMO — SOUNCLOUD — REINE-GD — GIGABYTE — HOTROD
I M GOOD — MISS-GD — HERITIERE

Wartość hodowlana dla:	Szybkość doju	98
komórek somatycznych	Temperament	101
długowieczności	CASK	AA
	CSN2	A2A2

Szacowana wartość hodowlana cech produkcyjnych

Mleko, kg	945
Tłuszcz	65,0 kg 0,30 %
Białko	45,7 kg 0,16 %
Powtarzalność oceny	0,74-0,77*
Indeks produkcyjny, kg	156,3

* w zależności od prezentowanej cechy produkcyjnej

Podindeksy

produkcyjny	142
pokroju ogólny	145
ramy ciała	115
siły mleczności	119
nóg i racic	125
wymienia	140
plodności	108

Ocena pokroju

	Ekstr.	80	85	90	95	100	105	110	115	120	Ekstr.			
KALIBER	mały										109	duży		
TYP	niepożądany										134	pożądany		
NOGI	niepożądane										136	pożądane		
WYMIĘ	niepożądane										138	pożądane		
OGÓLNA	niepożądana										130	pożądana		
Krzyż	niski										122	wysoki		
Głębokość tułowia	plytki										112	głęboki		
Szer. klatki piersiowej	wąska										111	szeroka		
Ustawienie zadu	uniesiony	90											spadzisty	
Szerokość zadu	wąski											131	szeroki	
Postawa tylnych nóg	pionowa	99											podsiebna	
Racice	długa											117	krótka	
Nogi tylne	ikswate											129	równoległe	
Zawiesz. przed. wymienia	luźne											136	mocne	
Zawiesz. tyl. wymienia	niskie											134	wysokie	
Wiązadło środ. wymienia	słabe											106	mocne	
Położenie wymienia	niskie											128	wysokie	
Szerokość wymienia	wąskie											125	szerokie	
Ustawienie strzyków	szerokie											122	wąskie	
Długość strzyków	krótkie											102	długie	
Ustawienie strzyków - tył	zewnątrzne											113	wewnętrzne	
Charakter mleczny	ordynarny											117	szlachetny	
Kondycja	słaba	96											107	mocna
Lokomocja	słaba												137	dobra
Zdrowotność rać DD	104													
Przebieg porodów	Bezpośredni	103												
Matczyny	109													

SOUAL JBT

Urodzony: 09.12.2021, Hodowca: EBP
FR2934800519 TL TV



gPF
161

HAVE IT ALL — EXCALIBUR — SIEMERS DOC — HANKER 28653
EBA PLAYA — DATELINE — SILLIAN
EBA NETTY — EBA LIZA

Wartość hodowlana dla:	Szybkość doju	107
komórek somatycznych	Temperament	97
długowieczności	CASK	BB
	CSN2	A1A2

Szacowana wartość hodowlana cech produkcyjnych

Mleko, kg	1003
Tłuszcz	63,6 kg 0,26 %
Białko	39,8 kg 0,07 %
Powtarzalność oceny	0,74-0,78*
Indeks produkcyjny, kg	143,1

* w zależności od prezentowanej cechy produkcyjnej

Podindeksy

produkcyjny	138
pokroju ogólny	152
ramy ciała	121
siły mleczności	136
nóg i racic	129
wymienia	143
plodności	103

Ocena pokroju

	Ekstr.	80	85	90	95	100	105	110	115	120	Ekstr.			
KALIBER	mały										120	duży		
TYP	niepożądany										148	pożądany		
NOGI	niepożądane										139	pożądane		
WYMIĘ	niepożądane										142	pożądane		
OGÓLNA	niepożądana										147	pożądana		
Krzyż	niski										135	wysoki		
Głębokość tułowia	plytki										127	głęboki		
Szer. klatki piersiowej	wąska										111	szeroka		
Ustawienie zadu	uniesiony	94											spadzisty	
Szerokość zadu	wąski											125	szeroki	
Postawa tylnych nóg	pionowa	83											podsiebna	
Racice	długa											127	krótka	
Nogi tylne	ikswate											135	równoległe	
Zawiesz. przed. wymienia	luźne											138	mocne	
Zawiesz. tyl. wymienia	niskie											136	wysokie	
Wiązadło środ. wymienia	słabe											113	mocne	
Położenie wymienia	niskie											131	wysokie	
Szerokość wymienia	wąskie											121	szerokie	
Ustawienie strzyków	szerokie											119	wąskie	
Długość strzyków	krótkie											107	długie	
Ustawienie strzyków - tył	zewnątrzne											110	wewnętrzne	
Charakter mleczny	ordynarny											137	szlachetny	
Kondycja	słaba	78											107	mocna
Lokomocja	słaba												145	dobra
Zdrowotność rać DD	99													
Przebieg porodów	Bezpośredni	98												
Matczyny	112													

SCOTTPOL

Urodzony: 23.12.2023, Hodowca: HZiNR Polanowice Sp. z o.o.
 PL005548104814 TL TV



NOWOŚĆ!

gPF
160

SCOTTY { PIWI ETL
 FEUX FOLLETS PERLE } RASULA 63 { PADINGTON
 RASULA 48 } CASINO
 RASULA 46

Wartość hodowlana dla:	Szybkość doju	104
komórek somatycznych	Temperament	96
długowieczności	CASK	AB
	CSN2	A1A2

Szacowana wartość hodowlana cech produkcyjnych	
Mleko, kg	1104
Tłuszcz	75,3 kg 0,34 %
Białko	50,8 kg 0,16 %
Powtarzalność oceny	0,68-0,73*
Indeks produkcyjny, kg	176,8

* w zależności od prezentowanej cechy produkcyjnej

Podindeks ogólny pokroju **135** Podindeks wymienia **130** Podindeks nóg i rąc **115**

Podindeksy	
produkcyjny	148
ramy ciała	124
siły mleczności	120
plodności	104



Ocena pokroju		Ekstr.										
		80	85	90	95	100	105	110	115	120	Ekstr.	
KALIBER	mały										109	
TYP	niepożądany										131	
NOGI	niepożądane										121	
WYMIĘ	niepożądane										129	
OGÓLNA	niepożądana										130	
Krzyż	niski										121	
Głębokość tułowia	plytki										116	
Szer. klatki piersiowej	wąska										117	
Ustawienie zadu	uniesiony										102	
Szerokość zadu	wąski										130	
Postawa tylnych nóg	pionowa	90										
Racice	długa										113	
Nogi tylne	iksowate										120	
Zawiesz. przed. wymienia	luźne										123	
Zawiesz. tyl. wymienia	niskie										126	
Węzadło środ. wymienia	słabe										103	
Położenie wymienia	niskie										126	
Szerokość wymienia	wąskie										114	
Ustawienie strzyków	szerokie										120	
Długość strzyków	krótkie	96										
Ustawienie strzyków - tył	zewnątrzne										103	
Charakter mleczny	ordynarny										115	
Kondycja	słaba										102	
Lokomocja	słaba										126	

Zdrowotność rąc DD **109** Przebieg porodów **Bezpośredni 97** Matczyń **107**

TITAN

Urodzony: 02.09.2022, Hodowca: EBP
 FR6125093429 TL TV HH1C



gPF
160

PERRY { DISCJOCKEY
 CAL-ROY-AL. CANDY } REGLISSE { ODANN ETL
 OCCITANE } HOTSHOT
 MILY

Wartość hodowlana dla:	Szybkość doju	95
komórek somatycznych	Temperament	97
długowieczności	CASK	AB
	CSN2	A1A2

Szacowana wartość hodowlana cech produkcyjnych	
Mleko, kg	824
Tłuszcz	59,5 kg 0,30 %
Białko	40,0 kg 0,15 %
Powtarzalność oceny	0,74-0,78*
Indeks produkcyjny, kg	139,5

* w zależności od prezentowanej cechy produkcyjnej

Podindeks ogólny pokroju **143** Podindeks wymienia **145** Podindeks nóg i rąc **114**

Podindeksy	
produkcyjny	137
ramy ciała	123
siły mleczności	114
plodności	110



Ocena pokroju		Ekstr.										
		80	85	90	95	100	105	110	115	120	Ekstr.	
KALIBER	mały										111	
TYP	niepożądany										130	
NOGI	niepożądane										115	
WYMIĘ	niepożądane										135	
OGÓLNA	niepożądana										125	
Krzyż	niski										127	
Głębokość tułowia	plytki	96										
Szer. klatki piersiowej	wąska										101	
Ustawienie zadu	uniesiony										110	
Szerokość zadu	wąski										115	
Postawa tylnych nóg	pionowa	89										
Racice	długa										118	
Nogi tylne	iksowate										110	
Zawiesz. przed. wymienia	luźne										133	
Zawiesz. tyl. wymienia	niskie										134	
Węzadło środ. wymienia	słabe										124	
Położenie wymienia	niskie										136	
Szerokość wymienia	wąskie										114	
Ustawienie strzyków	szerokie										107	
Długość strzyków	krótkie										107	
Ustawienie strzyków - tył	zewnątrzne										116	
Charakter mleczny	ordynarny										117	
Kondycja	słaba	97										
Lokomocja	słaba										116	

Zdrowotność rąc DD **106** Przebieg porodów **Bezpośredni 100** Matczyń **111**

SPARTANIN ET

Urodzony: 23.06.2022, OHZ Lubiana Sp. z o.o.
 PL005473584552 TL TV



gPF
159

SPRINGSTEEN { SOUND CLOUD
 WIL FINTE } R.HILTJE { PREDATOR
 R.HILTJE } HOTSHOT
 GREERTJE

Wartość hodowlana dla:	Szybkość doju	92
komórek somatycznych	Temperament	101
długowieczności	CASK	AB
	CSN2	A1A2

Szacowana wartość hodowlana cech produkcyjnych	
Mleko, kg	788
Tłuszcz	63,2 kg 0,36 %
Białko	40,2 kg 0,16 %
Powtarzalność oceny	0,70-0,74*
Indeks produkcyjny, kg	143,6

* w zależności od prezentowanej cechy produkcyjnej

Podindeks ogólny pokroju **141** Podindeks wymienia **147** Podindeks nóg i rąc **110**

Podindeksy	
produkcyjny	138
ramy ciała	105
siły mleczności	114
plodności	101



Ocena pokroju		Ekstr.										
		80	85	90	95	100	105	110	115	120	Ekstr.	
KALIBER	mały										110	
TYP	niepożądany										131	
NOGI	niepożądane										114	
WYMIĘ	niepożądane										140	
OGÓLNA	niepożądana										128	
Krzyż	niski										125	
Głębokość tułowia	plytki	99										
Szer. klatki piersiowej	wąska										105	
Ustawienie zadu	uniesiony	91										
Szerokość zadu	wąski	99										
Postawa tylnych nóg	pionowa										100	
Racice	długa										108	
Nogi tylne	iksowate										109	
Zawiesz. przed. wymienia	luźne										142	
Zawiesz. tyl. wymienia	niskie										131	
Węzadło środ. wymienia	słabe										110	
Położenie wymienia	niskie										142	
Szerokość wymienia	wąskie										111	
Ustawienie strzyków	szerokie										122	
Długość strzyków	krótkie										100	
Ustawienie strzyków - tył	zewnątrzne										115	
Charakter mleczny	ordynarny										114	
Kondycja	słaba	96										
Lokomocja	słaba										113	

Zdrowotność rąc DD **87** Przebieg porodów **Bezpośredni 99** Matczyń **104**

RONALDO ET

Urodzony: 12.03.2022, OHZ Lubiana Sp. z o.o.
PL005473583364 TL TV HH1C



gPF
159

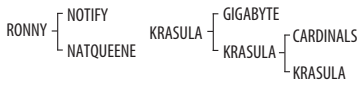

Wartość hodowlana dla:	Szybkość doju	100
komórek somatycznych	Temperament	103
długowieczności	CASK	BB
	CSN2	A2A2

Szacowana wartość hodowlana cech produkcyjnych		
Mleko, kg	950	
Tłuszcz	41,1 kg	0,03 %
Białko	40,2 kg	0,10 %
Powtarzalność oceny	0,70-0,74*	
Indeks produkcyjny, kg	121,5	

* w zależności od prezentowanej cechy produkcyjnej

Podindeks ogólny pokroju **148** Podindeks wymienia **154** Podindeks nóg i racic **110**

Podindeksy	
produkcyjny	132
ramy ciała	117
siły mleczności	115
plodności	107



Ocena pokroju												
	Ekstr.	80	85	90	95	100	105	110	115	120	Ekstr.	
KALIBER	mały										114	
TYP	niepożądan										139	
NOGI	niepożądan										116	
WYMIĘ	niepożądan										145	
OGÓLNA	niepożądan										135	
Krzyż	niski										130	
Głębokość tułowia	plytki										103	
Szer. klatki piersiowej	wąska	91										
Ustawienie zadu	uniesiony										105	
Szerokość zadu	wąski										114	
Postawa tylnych nóg	pionowa	90										
Racice	długa										118	
Nogi tylne	iksowate										103	
Zawiesz. przed. wymienia	luźne										139	
Zawiesz. tyl. wymienia	niskie										139	
Węzadło środ. wymienia	słabe										121	
Położenie wymienia	niskie										147	
Szerokość wymienia	wąskie										118	
Ustawienie strzyków	szerokie										124	
Długość strzyków	krótkie	89										
Ustawienie strzyków - tyl	zewnątrzne										118	
Charakter mleczny	ordynarny										121	
Kondycja	słaba	90										
Lokomocja	słaba										112	
											112	
Zdrowotność racic DD	102							Przebieg porodów	Bezpośredni	96	Matczyni	108

SHARK

Urodzony: 18.01.2021, Hodowca: EBP
CA13601299 TL TV



gPF
159

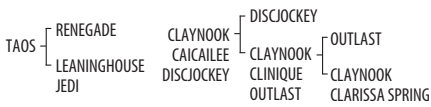

Wartość hodowlana dla:	Szybkość doju	104
komórek somatycznych	Temperament	99
długowieczności	CASK	AB
	CSN2	A1A1

Szacowana wartość hodowlana cech produkcyjnych		
Mleko, kg	903	
Tłuszcz	58,3 kg	0,25 %
Białko	41,4 kg	0,13 %
Powtarzalność oceny	0,75-0,79*	
Indeks produkcyjny, kg	141,1	

* w zależności od prezentowanej cechy produkcyjnej

Podindeks ogólny pokroju **145** Podindeks wymienia **151** Podindeks nóg i racic **113**

Podindeksy	
produkcyjny	138
ramy ciała	107
siły mleczności	113
plodności	110



Ocena pokroju												
	Ekstr.	80	85	90	95	100	105	110	115	120	Ekstr.	
KALIBER	mały										107	
TYP	niepożądan										135	
NOGI	niepożądan										130	
WYMIĘ	niepożądan										148	
OGÓLNA	niepożądan										132	
Krzyż	niski										123	
Głębokość tułowia	plytki	94										
Szer. klatki piersiowej	wąska										101	
Ustawienie zadu	uniesiony	89										
Szerokość zadu	wąski										113	
Postawa tylnych nóg	pionowa	86										
Racice	długa										113	
Nogi tylne	iksowate										117	
Zawiesz. przed. wymienia	luźne										146	
Zawiesz. tyl. wymienia	niskie										139	
Węzadło środ. wymienia	słabe										107	
Położenie wymienia	niskie										144	
Szerokość wymienia	wąskie										113	
Ustawienie strzyków	szerokie										117	
Długość strzyków	krótkie										108	
Ustawienie strzyków - tyl	zewnątrzne										111	
Charakter mleczny	ordynarny										117	
Kondycja	słaba	97										
Lokomocja	słaba										123	
											123	
Zdrowotność racic DD	111							Przebieg porodów	Bezpośredni	89	Matczyni	121

TOMEO

Urodzony: 14.05.2022, Hodowca: EBP
FR2716162022 TL TV



gPF
158



Wartość hodowlana dla:	Szybkość doju	96
komórek somatycznych	Temperament	97
długowieczności	CASK	AB
	CSN2	A2A2

Szacowana wartość hodowlana cech produkcyjnych		
Mleko, kg	859	
Tłuszcz	62,5 kg	0,31 %
Białko	50,6 kg	0,25 %
Powtarzalność oceny	0,74-0,78*	
Indeks produkcyjny, kg	163,7	

* w zależności od prezentowanej cechy produkcyjnej

Podindeks ogólny pokroju **138** Podindeks wymienia **137** Podindeks nóg i racic **117**

Podindeksy	
produkcyjny	144
ramy ciała	115
siły mleczności	110
plodności	104



Ocena pokroju												
	Ekstr.	80	85	90	95	100	105	110	115	120	Ekstr.	
KALIBER	mały										111	
TYP	niepożądan										125	
NOGI	niepożądan										121	
WYMIĘ	niepożądan										133	
OGÓLNA	niepożądan										121	
Krzyż	niski										119	
Głębokość tułowia	plytki	94										
Szer. klatki piersiowej	wąska										107	
Ustawienie zadu	uniesiony										102	
Szerokość zadu	wąski										114	
Postawa tylnych nóg	pionowa	88										
Racice	długa										118	
Nogi tylne	iksowate										117	
Zawiesz. przed. wymienia	luźne										133	
Zawiesz. tyl. wymienia	niskie										126	
Węzadło środ. wymienia	słabe										104	
Położenie wymienia	niskie										134	
Szerokość wymienia	wąskie										114	
Ustawienie strzyków	szerokie										109	
Długość strzyków	krótkie										100	
Ustawienie strzyków - tyl	zewnątrzne										107	
Charakter mleczny	ordynarny										111	
Kondycja	słaba										103	
Lokomocja	słaba										121	
											121	
Zdrowotność racic DD	127							Przebieg porodów	Bezpośredni	103	Matczyni	102

ROTTERDAM

Urodzony: 18.07.2022, Hodowca: OHZ Lubiana Sp. z o.o.
PL005470607346 TL TV



gPF
157

RONNY { NOTIFY
NATQUEENE

R.ATJE { TOPMODEL
R.ATJE { GUARANTEE
R.ATJE

Wartość hodowlana dla:	Szybkość doju	105
komórek somatycznych	Temperament	105
długowieczności	CASK	BB
	CSN2	A2A2

Szacowana wartość hodowlana cech produkcyjnych

Mleko, kg	860
Tłuszcz	49,0 kg 0,16 %
Białko	46,4 kg 0,21 %
Powtarzalność oceny	0,70-0,74*
Indeks produkcyjny, kg	141,7

* w zależności od prezentowanej cechy produkcyjnej

Podindeks ogólny pokroju	138
Podindeks wymienia	145
Podindeks nóg i racic	105

Podindeksy

produkcyjny	138
ramy ciała	106
siły mleczności	119
plodności	111



Ocena pokroju

	Ekstr.	80	85	90	95	100	105	110	115	120	Ekstr.		
KALIBER	mały										113	duży	
TYP	niepożądany										137	pożądany	
NOGI	niepożądane										114	pożądane	
WYMIĘ	niepożądane										141	pożądane	
OGÓLNA	niepożądana										133	pożądana	
Krzyż	niski										128	wysoki	
Głębokość tułowia	plytki										104	głęboki	
Szer. klatki piersiowej	wąska										103	szeroka	
Ustawienie zadu	uniesiony	92										spadzisty	
Szerokość zadu	wąski										100	szeroki	
Postawa tylnych nóg	pionowa	92										podsiebna	
Racice	długa										111	krótka	
Nogi tylne	iksowate										100	równoległe	
Zawiesz. przed. wymienia	luźne										142	mocne	
Zawiesz. tyl. wymienia	niskie										130	wysokie	
Wieżadło środ. wymienia	słabe										109	mocne	
Położenie wymienia	niskie										138	wysokie	
Szerokość wymienia	wąskie										113	szerokie	
Ustawienie strzyków	szerokie										115	wąskie	
Długość strzyków	krótkie										101	długie	
Ustawienie strzyków - tył	zewnątrzne										114	wewnętrzne	
Charakter mleczny	ordynarny										121	szlachetny	
Kondycja	słaba	96										112	mocna
Lokomocja	słaba										112	dobra	
Zdrowotność racic DD		98											
Przebieg porodów											Bezpośredni 101	Matczyny 112	

BENFICO

Urodzony: 01.03.2022, Hodowca: OHZ Lubiana Sp. z o.o.
PL005473583104 TL TV



gPF
157

BENICIO { BARRETT
KAX DEFRAN

DERTA { ADLON P
DERTA { PENMANSHIP
DERTA

Wartość hodowlana dla:	Szybkość doju	97
komórek somatycznych	Temperament	106
długowieczności	CASK	AA
	CSN2	A2A2

Szacowana wartość hodowlana cech produkcyjnych

Mleko, kg	975
Tłuszcz	51,6 kg 0,13 %
Białko	43,6 kg 0,13 %
Powtarzalność oceny	0,72-0,76*
Indeks produkcyjny, kg	138,7

* w zależności od prezentowanej cechy produkcyjnej

Podindeks ogólny pokroju	136
Podindeks wymienia	137
Podindeks nóg i racic	112

Podindeksy

produkcyjny	137
ramy ciała	120
siły mleczności	105
plodności	121



Ocena pokroju

	Ekstr.	80	85	90	95	100	105	110	115	120	Ekstr.	
KALIBER	mały										107	duży
TYP	niepożądany										121	pożądany
NOGI	niepożądane										122	pożądane
WYMIĘ	niepożądane										136	pożądane
OGÓLNA	niepożądana										118	pożądana
Krzyż	niski										117	wysoki
Głębokość tułowia	plytki	95										głęboki
Szer. klatki piersiowej	wąska										106	szeroka
Ustawienie zadu	uniesiony										110	spadzisty
Szerokość zadu	wąski										114	szeroki
Postawa tylnych nóg	pionowa	89										podsiebna
Racice	długa										115	krótka
Nogi tylne	iksowate										112	równoległe
Zawiesz. przed. wymienia	luźne										136	mocne
Zawiesz. tyl. wymienia	niskie										131	wysokie
Wieżadło środ. wymienia	słabe	96										mocne
Położenie wymienia	niskie										135	wysokie
Szerokość wymienia	wąskie										111	szerokie
Ustawienie strzyków	szerokie										112	wąskie
Długość strzyków	krótkie	94										długie
Ustawienie strzyków - tył	zewnątrzne	99										wewnętrzne
Charakter mleczny	ordynarny										103	szlachetny
Kondycja	słaba										106	mocna
Lokomocja	słaba										126	dobra
Zdrowotność racic DD		100										
Przebieg porodów											Bezpośredni 91	Matczyny 103

SCOTTY

Urodzony: 29.06.2021, Hodowca: EBP
FR0121032690 TL TV



gPF
157

PIWI ETL { ADLON P
NANA P ETL

FEUX FOLLETS { NEW JERSEY
PERLE { FEUX FOLLETS { AGAIN
NEWFASHION { IVANNE

Wartość hodowlana dla:	Szybkość doju	99
komórek somatycznych	Temperament	106
długowieczności	CASK	BB
	CSN2	A2A2

Szacowana wartość hodowlana cech produkcyjnych

Mleko, kg	966
Tłuszcz	56,4 kg 0,19 %
Białko	44,5 kg 0,14 %
Powtarzalność oceny	0,75-0,79*
Indeks produkcyjny, kg	145,4

* w zależności od prezentowanej cechy produkcyjnej

Podindeks ogólny pokroju	139
Podindeks wymienia	135
Podindeks nóg i racic	107

Podindeksy

produkcyjny	139
ramy ciała	143
siły mleczności	131
plodności	103



Ocena pokroju

	Ekstr.	80	85	90	95	100	105	110	115	120	Ekstr.		
KALIBER	mały										114	duży	
TYP	niepożądany										135	pożądany	
NOGI	niepożądane										110	pożądane	
WYMIĘ	niepożądane										131	pożądane	
OGÓLNA	niepożądana										133	pożądana	
Krzyż	niski										130	wysoki	
Głębokość tułowia	plytki										120	głęboki	
Szer. klatki piersiowej	wąska										127	szeroka	
Ustawienie zadu	uniesiony										112	spadzisty	
Szerokość zadu	wąski										148	szeroki	
Postawa tylnych nóg	pionowa										100	podsiebna	
Racice	długa	99										krótka	
Nogi tylne	iksowate										116	równoległe	
Zawiesz. przed. wymienia	luźne										127	mocne	
Zawiesz. tyl. wymienia	niskie										125	wysokie	
Wieżadło środ. wymienia	słabe										111	mocne	
Położenie wymienia	niskie										130	wysokie	
Szerokość wymienia	wąskie										111	szerokie	
Ustawienie strzyków	szerokie										126	wąskie	
Długość strzyków	krótkie	99										długie	
Ustawienie strzyków - tył	zewnątrzne										112	wewnętrzne	
Charakter mleczny	ordynarny										124	szlachetny	
Kondycja	słaba	99										116	mocna
Lokomocja	słaba										116	dobra	
Zdrowotność racic DD		101											
Przebieg porodów											Bezpośredni 103	Matczyny 116	

ALBION

Urodzony: 09.04.2023, Mścice OHZ Sp. z o.o.
 PL005444906499 TL TV HH6C



gPF
160

ALANZO { ZAZZLE
PEAK ANNALISE } LALKA 58 { CASINO
LALKA 47 } { HOTROD
LALKA 33 }

Wartość hodowlana dla:	Szybkość doju	105
komórek somatycznych	Temperament	101
długowieczności	CASK	AB
	CSN2	A2A2

Szacowana wartość hodowlana cech produkcyjnych

Powtarzalność oceny **0,69-0,74***
 Indeks produkcyjny, kg **202,0**

Mleko, kg **1499**
 Tłuszcz **76,8 kg**
 0,17%
 Białko **62,6 kg**
 0,14%

* w zależności od prezentowanej cechy produkcyjnej

Podindeksy

produkcyjny	156
pokroju ogólny	128
ramy ciała	110
siły mleczności	116
nóg i racic	116
wymienia	125
plodności	107

Ocena pokroju

	Ekstr.	80	85	90	95	100	105	110	115	120	Ekstr.		
KALIBER	mały										106	duży	
TYP	niepożądany										125	pożądany	
NOGI	niepożądane										122	pożądane	
WYMIĘ	niepożądane										121	pożądane	
OGÓLNA	niepożądana										120	pożądana	
Krzyż	niski										123	wysoki	
Głębokość tułowia	plytki										107	głęboki	
Szer. klatki piersiowej	wąska	98										szeroka	
Ustawienie zadu	uniesiony	97										spadzisty	
Szerokość zadu	wąski										110	szeroki	
Postawa tylnych nóg	pionowa	85										podsiebna	
Racice	długa										121	krótka	
Nogi tylne	iksowate										114	równoległe	
Zawiesz. przed. wymienia	luźne										119	mocne	
Zawiesz. tyl. wymienia	niskie										120	wysokie	
Więzadło środ. wymienia	słabe										103	mocne	
Położenie wymienia	niskie										120	wysokie	
Szerokość wymienia	wąskie										119	szerokie	
Ustawienie strzyków	szerokie										108	wąskie	
Długość strzyków	krótkie	90										111	długie
Ustawienie strzyków - tył	zewnątrzne										111	wewnętrzne	
Charakter mleczny	ordynarny										120	szlachetny	
Kondycja	słaba	88										123	mocna
Lokomocja	słaba											123	dobra
Zdrowotność racic DD											114		
Przebieg porodów											Bezpośredni	107	
Matczyny												104	

PROMETHEUS

Urodzony: 29.12.2022, OHZ Lubiana Sp. z o.o.
 PL005501913859 TL TV



gPF
160

PEGASUS { DROPKICK
PROGENESIS
FABULOUS PECAN } LAFKA { FEDORA
LAFKA } { SANTANO
LAFKA }

Wartość hodowlana dla:	Szybkość doju	100
komórek somatycznych	Temperament	98
długowieczności	CASK	BB
	CSN2	A2A2

Szacowana wartość hodowlana cech produkcyjnych

Powtarzalność oceny **0,69-0,74***
 Indeks produkcyjny, kg **180,3**

Mleko, kg **1390**
 Tłuszcz **72,8 kg**
 0,17%
 Białko **53,8 kg**
 0,09%

* w zależności od prezentowanej cechy produkcyjnej

Podindeksy

produkcyjny	149
pokroju ogólny	125
ramy ciała	112
siły mleczności	110
nóg i racic	102
wymienia	130
plodności	108

Ocena pokroju

	Ekstr.	80	85	90	95	100	105	110	115	120	Ekstr.		
KALIBER	mały										112	duży	
TYP	niepożądany										120	pożądany	
NOGI	niepożądane										109	pożądane	
WYMIĘ	niepożądane										129	pożądane	
OGÓLNA	niepożądana										122	pożądana	
Krzyż	niski										117	wysoki	
Głębokość tułowia	plytki	96										102	szeroka
Szer. klatki piersiowej	wąska										102	spadzisty	
Ustawienie zadu	uniesiony										111	szeroki	
Szerokość zadu	wąski											104	podsiebna
Postawa tylnych nóg	pionowa	99										104	krótka
Racice	długa											111	równoległe
Nogi tylne	iksowate	99										124	mocne
Zawiesz. przed. wymienia	luźne										128	wysokie	
Zawiesz. tyl. wymienia	niskie										105	mocne	
Więzadło środ. wymienia	słabe										125	wysokie	
Położenie wymienia	niskie										115	szerokie	
Szerokość wymienia	wąskie										98	wąskie	
Ustawienie strzyków	szerokie	98										91	długie
Długość strzyków	krótkie	91										103	wewnętrzne
Ustawienie strzyków - tył	zewnątrzne										113	szlachetny	
Charakter mleczny	ordynarny										93	111	mocna
Kondycja	słaba	93										111	dobra
Lokomocja	słaba												
Zdrowotność racic DD											107		
Przebieg porodów											Bezpośredni	91	
Matczyny												108	

TACOBY

Data urodzenia: 09.12.2022, Hodowca: EBP
 DE0365219051 TL TV



gPF
159

SUNRISE { SUPERFLY
ROCKIN RIO } DACOBY { RAFTING
DACOBRA } { MALINUS
DACOCO 59 }

Wartość hodowlana dla:	Szybkość doju	101
komórek somatycznych	Temperament	101
długowieczności	CASK	BB
	CSN2	A1A2

Szacowana wartość hodowlana cech produkcyjnych

Powtarzalność oceny **0,74-0,78***
 Indeks produkcyjny, kg **192,5**

Mleko, kg **1242**
 Tłuszcz **75,0 kg**
 0,27%
 Białko **58,8 kg**
 0,19%

* w zależności od prezentowanej cechy produkcyjnej

Podindeksy

produkcyjny	153
pokroju ogólny	134
ramy ciała	117
siły mleczności	104
nóg i racic	116
wymienia	133
plodności	89

Ocena pokroju

	Ekstr.	80	85	90	95	100	105	110	115	120	Ekstr.		
KALIBER	mały										107	duży	
TYP	niepożądany										121	pożądany	
NOGI	niepożądane										122	pożądane	
WYMIĘ	niepożądane										130	pożądane	
OGÓLNA	niepożądana										119	pożądana	
Krzyż	niski										118	wysoki	
Głębokość tułowia	plytki	90										105	szeroka
Szer. klatki piersiowej	wąska										101	spadzisty	
Ustawienie zadu	uniesiony										124	szeroki	
Szerokość zadu	wąski											123	podsiebna
Postawa tylnych nóg	pionowa	87										110	równoległe
Racice	długa										123	krótka	
Nogi tylne	iksowate										110	równoległe	
Zawiesz. przed. wymienia	luźne										128	mocne	
Zawiesz. tyl. wymienia	niskie										124	wysokie	
Więzadło środ. wymienia	słabe										108	mocne	
Położenie wymienia	niskie										130	wysokie	
Szerokość wymienia	wąskie										108	szerokie	
Ustawienie strzyków	szerokie										105	wąskie	
Długość strzyków	krótkie										105	długie	
Ustawienie strzyków - tył	zewnątrzne										107	wewnętrzne	
Charakter mleczny	ordynarny										104	szlachetny	
Kondycja	słaba										108	108	mocna
Lokomocja	słaba											126	dobra
Zdrowotność racic DD											110		
Przebieg porodów											Bezpośredni	99	
Matczyny												107	

HEGEMON

Urodzony: 05.01.2022, OHZ Lubiana Sp. z o.o.
PL005465338521 TL TV



Szacowana wartość hodowlana cech produkcyjnych

Powtarzalność oceny **0,72-0,76***
Indeks produkcyjny, kg **151,1**

Mleko, kg **1500**
Tłuszcz **57,0 kg**
Białko **47,1 kg**
-0,04%
-0,03%

* w zależności od prezentowanej cechy produkcyjnej

Podindeksy

produkcyjny	141
pokroju ogólny	133
ramy ciała	108
siły mleczności	103
nóg i racic	113
wymienia	136
plodności	111

HAGOS { HOTHAND
NO SECRET }
ALICJA { BRAVENESS
ALICJA } JAGGER
ALICJA

Wartość hodowlana dla:	Szybkość doju	102
komórek somatycznych	Temperament	103
długowieczności	CASK	AB
	CSN2	A2A2

gPF
156



Ocena pokroju

	Ekstr.	80	85	90	95	100	105	110	115	120	Ekstr.	
KALIBER	mały										106	duży
TYP	niepożądany										116	pożądany
NOGI	niepożądane										118	pożądane
WYMIĘ	niepożądane										130	pożądane
OGÓLNA	niepożądana										113	pożądana
Krzyż	niski										115	wysoki
Głębokość tułowia	plytki	83										głęboki
Szer. klatki piersiowej	wąska										100	szeroka
Ustawienie zadu	uniesiony	97										spadzisty
Szerokość zadu	wąski										111	szeroki
Postawa tylnych nóg	pionowa										100	podsiebna
Racice	długa										112	krótka
Nogi tylne	iksowate										111	równoległe
Zawiesz. przed. wymienia	luźne										130	mocne
Zawiesz. tyl. wymienia	niskie										127	wysokie
Więzadło środ. wymienia	słabe										118	mocne
Położenie wymienia	niskie										127	wysokie
Szerokość wymienia	wąskie										112	szerokie
Ustawienie strzyków	szerokie										109	wąskie
Długość strzyków	krótkie										105	długie
Ustawienie strzyków - tyl	zewnątrzne										116	wewnętrzne
Charakter mleczny	ordynarny										106	szlachetny
Kondycja	słaba	91										mocna
Lokomocja	słaba										119	dobra
Zdrowotność radc DD	111											
Przebieg porodów	Bezpośredni	113										
Matczyzny	95											

POLONAISE

Urodzony: 14.12.2022, OHZ Lubiana Sp. z o.o.
PL005501913378 TL TV



Szacowana wartość hodowlana cech produkcyjnych

Powtarzalność oceny **0,69-0,74***
Indeks produkcyjny, kg **168,1**

Mleko, kg **1350**
Tłuszcz **68,6 kg**
Białko **49,8 kg**
0,15%
0,06%

* w zależności od prezentowanej cechy produkcyjnej

Podindeksy

produkcyjny	146
pokroju ogólny	131
ramy ciała	118
siły mleczności	119
nóg i racic	104
wymienia	134
plodności	110

PEGASUS { DROPKICK
PROGENESIS
FABULOUS PECAN }
PLENNA { TORRENT
PLENNA } AFTERSHOCK
PLENNA

Wartość hodowlana dla:	Szybkość doju	105
komórek somatycznych	Temperament	96
długowieczności	CASK	AB
	CSN2	A2A2

gPF
156



Ocena pokroju

	Ekstr.	80	85	90	95	100	105	110	115	120	Ekstr.	
KALIBER	mały										113	duży
TYP	niepożądany										127	pożądany
NOGI	niepożądane										110	pożądane
WYMIĘ	niepożądane										128	pożądane
OGÓLNA	niepożądana										126	pożądana
Krzyż	niski										126	wysoki
Głębokość tułowia	plytki										106	głęboki
Szer. klatki piersiowej	wąska	95										szeroka
Ustawienie zadu	uniesiony										108	spadzisty
Szerokość zadu	wąski										109	szeroki
Postawa tylnych nóg	pionowa										109	podsiebna
Racice	długa										104	krótka
Nogi tylne	iksowate	97										równoległe
Zawiesz. przed. wymienia	luźne										120	mocne
Zawiesz. tyl. wymienia	niskie										133	wysokie
Więzadło środ. wymienia	słabe										124	mocne
Położenie wymienia	niskie										123	wysokie
Szerokość wymienia	wąskie										114	szerokie
Ustawienie strzyków	szerokie										105	wąskie
Długość strzyków	krótkie										105	długie
Ustawienie strzyków - tyl	zewnątrzne										119	wewnętrzne
Charakter mleczny	ordynarny										125	szlachetny
Kondycja	słaba	78										mocna
Lokomocja	słaba										108	dobra
Zdrowotność radc DD	97											
Przebieg porodów	Bezpośredni	95										
Matczyzny	116											

SONETPOL ET

Urodzony: 09.07.2022, HZiNR Polanowice Sp. z o.o.
PL005516128156 TL TV



Szacowana wartość hodowlana cech produkcyjnych

Powtarzalność oceny **0,70-0,74***
Indeks produkcyjny, kg **164,2**

Mleko, kg **1319**
Tłuszcz **63,1 kg**
Białko **50,6 kg**
0,10%
0,08%

* w zależności od prezentowanej cechy produkcyjnej

Podindeksy

produkcyjny	144
pokroju ogólny	137
ramy ciała	112
siły mleczności	104
nóg i racic	123
wymienia	134
plodności	103

SOUNDTRACK { SOUND CLOUD
SON XYNTHI 984 }
WIOLA 63 { GARRETT
BERKA 63 } CHARMING
BERKA 57

Wartość hodowlana dla:	Szybkość doju	105
komórek somatycznych	Temperament	103
długowieczności	CASK	BB
	CSN2	A1A2

gPF
156



Ocena pokroju

	Ekstr.	80	85	90	95	100	105	110	115	120	Ekstr.	
KALIBER	mały										104	duży
TYP	niepożądany										121	pożądany
NOGI	niepożądane										123	pożądane
WYMIĘ	niepożądane										134	pożądane
OGÓLNA	niepożądana										118	pożądana
Krzyż	niski										115	wysoki
Głębokość tułowia	plytki	95										głęboki
Szer. klatki piersiowej	wąska										107	szeroka
Ustawienie zadu	uniesiony										102	spadzisty
Szerokość zadu	wąski										109	szeroki
Postawa tylnych nóg	pionowa	87										podsiebna
Racice	długa										127	krótka
Nogi tylne	iksowate										120	równoległe
Zawiesz. przed. wymienia	luźne										132	mocne
Zawiesz. tyl. wymienia	niskie										124	wysokie
Więzadło środ. wymienia	słabe	98										mocne
Położenie wymienia	niskie										130	wysokie
Szerokość wymienia	wąskie										111	szerokie
Ustawienie strzyków	szerokie										116	wąskie
Długość strzyków	krótkie	98										długie
Ustawienie strzyków - tyl	zewnątrzne										111	wewnętrzne
Charakter mleczny	ordynarny										102	szlachetny
Kondycja	słaba										105	mocna
Lokomocja	słaba										127	dobra
Zdrowotność radc DD	109											
Przebieg porodów	Bezpośredni	102										
Matczyzny	100											

SPLENDOR

Urodzony: 16.04.2021, Hodowca: EBP
US3234373571 TL TV



gPF
155

CAPTIVATING { RIVETING
LARCREST CIA } SSI BG 9494 { HELIX
MERCEDES TS } RUBICON
T-SPRUCE
LGOLD

Wartość hodowlana dla:		Szybkość doju	101
komórek somatycznych	112	Temperament	95
długowieczności	111	CASK	AE
		CSN2	A1A2

Szacowana wartość hodowlana cech produkcyjnych	
Powtarzalność oceny	0,73-0,77*
Indeks produkcyjny, kg	178,2

Mleko, kg	1377	Tłuszcz	71,3 kg	Białko	53,5 kg
			0,16%		0,09%

* w zależności od prezentowanej cechy produkcyjnej

Podindeksy	
produkcyjny	149
pokoju ogólny	130
ramy ciała	119
siły mleczności	122
nóg i racic	111
wymienia	127
plodności	106

Ocena pokroju											
	Ekstr.	80	85	90	95	100	105	110	115	120	Ekstr.
KALIBER	mały										109
TYP	niepożądany										124
NOGI	niepożądane										114
WYMIĘ	niepożądane										123
OGÓLNA	niepożądana										119
Krzyż	niski										126
Głębokość tułowia	plytki										112
Szer. klatki piersiowej	wąska										112
Ustawienie zadu	uniesiony	98									spadzisty
Szerokość zadu	wąski										120
Postawa tylnych nóg	pionowa										105
Racice	długa										111
Nogi tylne	iksowate										106
Zawiesz. przed. wymienia	luźne										112
Zawiesz. tyl. wymienia	niskie										133
Więzadło środ. wymienia	słabe										116
Położenie wymienia	niskie										110
Szerokość wymienia	wąskie										123
Ustawienie strzyków	szerokie										131
Długość strzyków	krótkie	97									97
Ustawienie strzyków - tyl	zewnątrzne										135
Charakter mleczny	ordynarny										120
Kondycja	słaba	89									89
Lokomocja	słaba										115
											115
Zdrowotność racic DD	102	Przebieg porodów						Bezpośredni	109	Matczyny	112

SUKCES

Urodzony: 24.04.2021, Hodowca: Ryszard Bober
PL005516568549 TL TV



gPF
154

SCORER { SOLUTION
HAVOC } GEANIE 29 { BRAVENESS
GEANIE 12 } SUPERSTAR
GEANIE 7

Wartość hodowlana dla:		Szybkość doju	105
komórek somatycznych	125	Temperament	99
długowieczności	127	CASK	BB
		CSN2	A2A2

Szacowana wartość hodowlana cech produkcyjnych	
Powtarzalność oceny	0,69-0,74*
Indeks produkcyjny, kg	156,5

Mleko, kg	1168	Tłuszcz	55,7 kg	Białko	50,4 kg
			0,09%		0,13%

* w zależności od prezentowanej cechy produkcyjnej

Podindeksy	
produkcyjny	142
pokoju ogólny	125
ramy ciała	105
siły mleczności	112
nóg i racic	118
wymienia	121
plodności	109

Ocena pokroju											
	Ekstr.	80	85	90	95	100	105	110	115	120	Ekstr.
KALIBER	mały										108
TYP	niepożądany										120
NOGI	niepożądane										127
WYMIĘ	niepożądane										119
OGÓLNA	niepożądana										119
Krzyż	niski										112
Głębokość tułowia	plytki										110
Szer. klatki piersiowej	wąska										111
Ustawienie zadu	uniesiony	90									spadzisty
Szerokość zadu	wąski										112
Postawa tylnych nóg	pionowa	92									105
Racice	długa										115
Nogi tylne	iksowate										122
Zawiesz. przed. wymienia	luźne										122
Zawiesz. tyl. wymienia	niskie										118
Więzadło środ. wymienia	słabe	97									97
Położenie wymienia	niskie										113
Szerokość wymienia	wąskie										117
Ustawienie strzyków	szerokie										104
Długość strzyków	krótkie										101
Ustawienie strzyków - tyl	zewnątrzne										111
Charakter mleczny	ordynarny										108
Kondycja	słaba										102
Lokomocja	słaba										134
											134
Zdrowotność racic DD	118	Przebieg porodów						Bezpośredni	90	Matczyny	100

SNOOKER

Urodzony: 18.08.2021, Hodowca: OHZ Lubiana Sp. z o.o.
PL005421819552 TL TV



gPF
153

SOUNDBAR { SOUND SYSTEM
KNS CONNY } KRASULA { CHARMING
KRASULA } COLLUDE
KRASULA

Wartość hodowlana dla:		Szybkość doju	101
komórek somatycznych	111	Temperament	92
długowieczności	117	CASK	BB
		CSN2	A1A2

Szacowana wartość hodowlana cech produkcyjnych	
Powtarzalność oceny	0,72-0,76*
Indeks produkcyjny, kg	191,5

Mleko, kg	1097	Tłuszcz	85,5 kg	Białko	53,0 kg
			0,45%		0,19%

* w zależności od prezentowanej cechy produkcyjnej

Podindeksy	
produkcyjny	153
pokoju ogólny	119
ramy ciała	107
siły mleczności	106
nóg i racic	111
wymienia	117
plodności	101

Ocena pokroju											
	Ekstr.	80	85	90	95	100	105	110	115	120	Ekstr.
KALIBER	mały										106
TYP	niepożądany										111
NOGI	niepożądane										110
WYMIĘ	niepożądane										118
OGÓLNA	niepożądana										110
Krzyż	niski										112
Głębokość tułowia	plytki	95									95
Szer. klatki piersiowej	wąska	99									99
Ustawienie zadu	uniesiony	97									97
Szerokość zadu	wąski										114
Postawa tylnych nóg	pionowa										106
Racice	długa										114
Nogi tylne	iksowate										100
Zawiesz. przed. wymienia	luźne										112
Zawiesz. tyl. wymienia	niskie										121
Więzadło środ. wymienia	słabe										102
Położenie wymienia	niskie										115
Szerokość wymienia	wąskie										106
Ustawienie strzyków	szerokie										108
Długość strzyków	krótkie	90									90
Ustawienie strzyków - tyl	zewnątrzne	96									96
Charakter mleczny	ordynarny										109
Kondycja	słaba	92									92
Lokomocja	słaba										111
											111
Zdrowotność racic DD	86	Przebieg porodów						Bezpośredni	106	Matczyny	106

PATRIOTA

Urodzony: 13.11.2021, Hodowca: GR Katarzyna Marzec
 PL005427113135 TL TV



Szacowana wartość hodowlana cech produkcyjnych	
Powtarzalność oceny	0,72-0,76*
Indeks produkcyjny, kg	151,5

Mleko, kg **1330** Tłuszcz **55,5 kg 0,01%** Białko **48,0 kg 0,04%**

* w zależności od prezentowanej cechy produkcyjnej

Podindeksy	
produkcyjny	141
pokroju ogólny	123
ramy ciała	115
siły mleczności	116
nóg i racic	104
wymienia	124
plodności	111

PADINGTON { SOUND CLOUD
 PROGENESIS IMAX
 PRINCESSE } MOKRA 12 { BUDGET
 MOKRA 10 { LOPTIMUM
 MOKRA 9

Wartość hodowlana dla:	Szybkość doju	93
komórek somatycznych	Temperament	99
długowieczności	CASK	BB
	CSN2	A1A2

gPF
153

Ocena pokroju		Ekstr.	80	85	90	95	100	105	110	115	120	Ekstr.			
KALIBER	mały											106	duży		
TYP	niepożądany											122	pożądany		
NOGI	niepożądane											108	pożądane		
WYMIĘ	niepożądane											122	pożądane		
OGÓLNA	niepożądana											120	pożądana		
Krzyż	niski											119	wysoki		
Głębokość tułowia	plytki											102	głęboki		
Szer. klatki piersiowej	wąska											110	szeroka		
Ustawienie zadu	uniesiony											102	spadzisty		
Szerokość zadu	wąski											121	szeroki		
Postawa tylnych nóg	piónowa											106	podsiebna		
Racice	długa											101	krótka		
Nogi tylne	iksowate											103	równoległe		
Zawiesz. przed. wymienia	luźne											116	mocne		
Zawiesz. tyl. wymienia	niskie											127	wysokie		
Węzadło środ. wymienia	słabe											107	mocne		
Położenie wymienia	niskie											117	wysokie		
Szerokość wymienia	wąskie											116	szerokie		
Ustawienie strzyków	szerokie											111	wąskie		
Długość strzyków	krótkie	91											104	długie	
Ustawienie strzyków - tyl	zewnątrzne												104	wewnętrzne	
Charakter mleczny	ordynarny												116	szlachetny	
Kondycja	słaba	95											117	mocna	
Lokomocja	słaba												117	dobra	
Zdrowotność rdc/DD	95	Przebieg porodów										Bezpośredni	91	Matczyny	108

OS PIKADOR

Urodzony: 14.05.2022, Hodowca: OHZ Osiecinę Sp. z o.o.
 PL005515364593 TL TV HH5C



Szacowana wartość hodowlana cech produkcyjnych	
Powtarzalność oceny	0,71-0,75*
Indeks produkcyjny, kg	148,7

Mleko, kg **881** Tłuszcz **54,6 kg 0,21%** Białko **47,1 kg 0,21%**

* w zależności od prezentowanej cechy produkcyjnej

Podindeksy	
produkcyjny	140
pokroju ogólny	130
ramy ciała	124
siły mleczności	114
nóg i racic	102
wymienia	133
plodności	105

PIWI ETL { ADLON P
 NANA P ETL } ELKANA 26 { FIREBIRD
 ELKANA 19 { PROUD
 ELKANA 17

Wartość hodowlana dla:	Szybkość doju	92
komórek somatycznych	Temperament	103
długowieczności	CASK	AB
	CSN2	A2A2

gPF
153

Ocena pokroju		Ekstr.	80	85	90	95	100	105	110	115	120	Ekstr.			
KALIBER	mały											114	duży		
TYP	niepożądany											124	pożądany		
NOGI	niepożądane											109	pożądane		
WYMIĘ	niepożądane											129	pożądane		
OGÓLNA	niepożądana											123	pożądana		
Krzyż	niski											121	wysoki		
Głębokość tułowia	plytki											101	głęboki		
Szer. klatki piersiowej	wąska											116	szeroka		
Ustawienie zadu	uniesiony											104	spadzisty		
Szerokość zadu	wąski											126	szeroki		
Postawa tylnych nóg	piónowa											100	podsiebna		
Racice	długa											103	krótka		
Nogi tylne	iksowate											101	równoległe		
Zawiesz. przed. wymienia	luźne											129	mocne		
Zawiesz. tyl. wymienia	niskie											115	wysokie		
Węzadło środ. wymienia	słabe											110	mocne		
Położenie wymienia	niskie											130	wysokie		
Szerokość wymienia	wąskie											109	szerokie		
Ustawienie strzyków	szerokie											111	wąskie		
Długość strzyków	krótkie											102	długie		
Ustawienie strzyków - tyl	zewnątrzne											112	wewnętrzne		
Charakter mleczny	ordynarny											110	szlachetny		
Kondycja	słaba											111	mocna		
Lokomocja	słaba											108	dobra		
Zdrowotność rdc/DD	110	Przebieg porodów										Bezpośredni	93	Matczyny	99

GALLEON

Urodzony: 26.05.2022, Hodowca: OHZ Lubiana Sp. z o.o.
 PL005470606189 TL TV



Szacowana wartość hodowlana cech produkcyjnych	
Powtarzalność oceny	0,71-0,75*
Indeks produkcyjny, kg	123,9

Mleko, kg **1059** Tłuszcz **40,5 kg -0,03%** Białko **41,7 kg 0,08%**

* w zależności od prezentowanej cechy produkcyjnej

Podindeksy	
produkcyjny	133
pokroju ogólny	136
ramy ciała	111
siły mleczności	110
nóg i racic	112
wymienia	139
plodności	104

GALLIUS { GYWER RDC
 PRISMAGEN
 LADY LIZ } PUMA { CHARMING
 PUMA { BOASTFUL
 PUMA

Wartość hodowlana dla:	Szybkość doju	88
komórek somatycznych	Temperament	94
długowieczności	CASK	AB
	CSN2	A2A2

gPF
152

Ocena pokroju		Ekstr.	80	85	90	95	100	105	110	115	120	Ekstr.			
KALIBER	mały											107	duży		
TYP	niepożądany											126	pożądany		
NOGI	niepożądane											117	pożądane		
WYMIĘ	niepożądane											133	pożądane		
OGÓLNA	niepożądana											123	pożądana		
Krzyż	niski											119	wysoki		
Głębokość tułowia	plytki	97											101	głęboki	
Szer. klatki piersiowej	wąska	97											110	szeroka	
Ustawienie zadu	uniesiony												101	spadzisty	
Szerokość zadu	wąski												110	szeroki	
Postawa tylnych nóg	piónowa	87											119	podsiebna	
Racice	długa												107	krótka	
Nogi tylne	iksowate												107	równoległe	
Zawiesz. przed. wymienia	luźne												129	mocne	
Zawiesz. tyl. wymienia	niskie												126	wysokie	
Węzadło środ. wymienia	słabe												119	mocne	
Położenie wymienia	niskie												133	wysokie	
Szerokość wymienia	wąskie												109	szerokie	
Ustawienie strzyków	szerokie												120	wąskie	
Długość strzyków	krótkie	89											102	długie	
Ustawienie strzyków - tyl	zewnątrzne												118	wewnętrzne	
Charakter mleczny	ordynarny												115	szlachetny	
Kondycja	słaba												100	mocna	
Lokomocja	słaba												117	dobra	
Zdrowotność rdc/DD	112	Przebieg porodów										Bezpośredni	102	Matczyny	102

BENELUX ET

Urodzony: 08.03.2022, Hodowca: OHZ Lubiana Sp. z o.o.
 PL005473583258 TL TV



gPF
152

BENICIO { BARRETT
 KAX DEFRAN } GREERTJE ET { PREDATOR
 GREERTJE ET } HOTSHOT
 GREERTJE

Wartość hodowlana dla:	Szybkość doju	92
komórek somatycznych	Temperament	103
długowieczności	CASK	AB
	CSN2	A1A2

Szacowana wartość hodowlana cech produkcyjnych

Powtarzalność oceny **0,72-0,76***
 Indeks produkcyjny, kg **153,6**

Mleko, kg **829** Tłuszcz **60,3 kg** **0,30%** Białko **46,7 kg** **0,22%**

* w zależności od prezentowanej cechy produkcyjnej

Podindeksy

produkcyjny	141
pokroju ogólny	124
ramy ciała	117
siły mleczności	109
nóg i racic	106
wymienia	125
plodności	106

Ocena pokroju

	Ekstr.	80	85	90	95	100	105	110	115	120	Ekstr.	
KALIBER	mały										109	duży
TYP	niepożądany										113	pożądany
NOGI	niepożądane										117	pożądane
WYMIĘ	niepożądane										123	pożądane
OGÓLNA	niepożądana										114	pożądana
Krzyż	niski										119	wysoki
Głębokość tułowia	plytki										100	głęboki
Szer. klatki piersiowej	wąska	99										szeroka
Ustawienie zadu	uniesiony										114	spadzisty
Szerokość zadu	wąski										102	szeroki
Postawa tylnych nóg	piónowa	86										podsiebna
Racice	długa										110	krótka
Nogi tylne	iksowate										108	równoległe
Zawiesz. przed. wymienia	luźne										121	mocne
Zawiesz. tyl. wymienia	niskie										123	wysokie
Więzadło środ. wymienia	słabe										100	mocne
Położenie wymienia	niskie										124	wysokie
Szerokość wymienia	wąskie										104	szerokie
Ustawienie strzyków	szerokie										104	wąskie
Długość strzyków	krótkie	98										długie
Ustawienie strzyków - tyl	zewnętrzne	98										wewnętrzne
Charakter mleczny	ordynarny										110	szlachetny
Kondycja	słaba	96										mocna
Lokomocja	słaba										118	dobra
Zdrowotność radek DD		105										
Przebieg porodów												
Bezpośredni											100	
Matczyny												106

GIGANT ET

Urodzony: 16.12.2021, Hodowca: OHZ Lubiana Sp. z o.o.
 PL005496373362 TL TV



gPF
152

GLADIUS { GAZEBO
 KAX DOLLYA 410 } F.SIBBEL { BRAVENESS
 F.SIBBEL } ARCHER-P
 F.SIBBEL

Wartość hodowlana dla:	Szybkość doju	109
komórek somatycznych	Temperament	102
długowieczności	CASK	AB
	CSN2	A2A2

Szacowana wartość hodowlana cech produkcyjnych

Powtarzalność oceny **0,72-0,76***
 Indeks produkcyjny, kg **175,5**

Mleko, kg **1235** Tłuszcz **69,2 kg** **0,21%** Białko **53,2 kg** **0,14%**

* w zależności od prezentowanej cechy produkcyjnej

Podindeksy

produkcyjny	148
pokroju ogólny	120
ramy ciała	109
siły mleczności	109
nóg i racic	108
wymienia	120
plodności	102

Ocena pokroju

	Ekstr.	80	85	90	95	100	105	110	115	120	Ekstr.	
KALIBER	mały										103	duży
TYP	niepożądany										115	pożądany
NOGI	niepożądane										110	pożądane
WYMIĘ	niepożądane										119	pożądane
OGÓLNA	niepożądana										115	pożądana
Krzyż	niski										113	wysoki
Głębokość tułowia	plytki										102	głęboki
Szer. klatki piersiowej	wąska										108	szeroka
Ustawienie zadu	uniesiony	96										spadzisty
Szerokość zadu	wąski										112	szeroki
Postawa tylnych nóg	piónowa	94										podsiebna
Racice	długa										109	krótka
Nogi tylne	iksowate										107	równoległe
Zawiesz. przed. wymienia	luźne										122	mocne
Zawiesz. tyl. wymienia	niskie										113	wysokie
Więzadło środ. wymienia	słabe	94										mocne
Położenie wymienia	niskie										119	wysokie
Szerokość wymienia	wąskie										106	szerokie
Ustawienie strzyków	szerokie										108	wąskie
Długość strzyków	krótkie	94										długie
Ustawienie strzyków - tyl	zewnętrzne										104	wewnętrzne
Charakter mleczny	ordynarny										106	szlachetny
Kondycja	słaba	99										mocna
Lokomocja	słaba										111	dobra
Zdrowotność radek DD		111										
Przebieg porodów												
Bezpośredni											106	
Matczyny												97

DRZEWICZ

Urodzony: 11.10.2020, Hodowca: OHZ Lubiana Sp. z o.o.
 PL005510278857 TL TV



gPF
151

DRACENA { GUARANTEE
 PROGENESIS DUKE
 DEVONSHIRE } DUMA { FINDER
 DUMA } DEMION
 DUMA

Wartość hodowlana dla:	Szybkość doju	104
komórek somatycznych	Temperament	102
długowieczności	CASK	BB
	CSN2	A1A2

Szacowana wartość hodowlana cech produkcyjnych

Powtarzalność oceny **0,70-0,75***
 Indeks produkcyjny, kg **130,7**

Mleko, kg **487** Tłuszcz **61,2 kg** **0,49%** Białko **34,8 kg** **0,22%**

* w zależności od prezentowanej cechy produkcyjnej

Podindeksy

produkcyjny	135
pokroju ogólny	127
ramy ciała	107
siły mleczności	107
nóg i racic	116
wymienia	125
plodności	108

Ocena pokroju

	Ekstr.	80	85	90	95	100	105	110	115	120	Ekstr.	
KALIBER	mały										102	duży
TYP	niepożądany										117	pożądany
NOGI	niepożądane										119	pożądane
WYMIĘ	niepożądane										126	pożądane
OGÓLNA	niepożądana										115	pożądana
Krzyż	niski										112	wysoki
Głębokość tułowia	plytki	97										głęboki
Szer. klatki piersiowej	wąska										108	szeroka
Ustawienie zadu	uniesiony										100	spadzisty
Szerokość zadu	wąski										102	szeroki
Postawa tylnych nóg	piónowa	92										podsiebna
Racice	długa										127	krótka
Nogi tylne	iksowate										103	równoległe
Zawiesz. przed. wymienia	luźne										124	mocne
Zawiesz. tyl. wymienia	niskie										116	wysokie
Więzadło środ. wymienia	słabe										105	mocne
Położenie wymienia	niskie										127	wysokie
Szerokość wymienia	wąskie										105	szerokie
Ustawienie strzyków	szerokie										94	wąskie
Długość strzyków	krótkie	98										długie
Ustawienie strzyków - tyl	zewnętrzne	88										wewnętrzne
Charakter mleczny	ordynarny										105	szlachetny
Kondycja	słaba										108	mocna
Lokomocja	słaba										113	dobra
Zdrowotność radek DD		124										
Przebieg porodów												
Bezpośredni											102	
Matczyny												100

SIR PP ETL

Urodzony: 01.11.2021, Hodowca: EBP
FR2928823924 TL TV



gPF
150

PACLAMAR P { ADLON P MILY } PAZ P { BIGGIE NANA P } ARCHER P LIBERTY

Wartość hodowlana dla:	Szybkość doju	100
komórek somatycznych	Temperament	97
długowieczności	CASK	AB
	CSN2	A2A2

Szacowana wartość hodowlana cech produkcyjnych	
Powtarzalność oceny	0,75-0,78*
Indeks produkcyjny, kg	124,4

Mleko, kg	1006
Tłuszcz	37,7 kg -0,04%
Białko	43,4 kg 0,11%

* w zależności od prezentowanej cechy produkcyjnej

Podindeksy	
produkcyjny	133
pokroju ogólny	136
ramy ciała	118
siły mleczności	114
nóg i racic	106
wymienia	140
plodności	102



Ocena pokroju	
	Ekstr. 80 85 90 95 100 105 110 115 120 Ekstr.
KALIBER	mały 112 duży
TYP	niepożądany 125 pożądanym
NOGI	niepożądane 111 pożądanym
WYMIĘ	niepożądane 133 pożądanym
OGÓLNA	niepożądana 122 pożądana
Krzyż	niski 115 wysoki
Głębokość tułowia	plytki 102 głęboki
Szer. klatki piersiowej	wąska 105 szeroka
Ustawienie zadu	uniesiony 103 spadzisty
Szerokość zadu	wąski 118 szeroki
Postawa tylnych nóg	piónowa 87 111 podsiebna
Racice	długa 106 krótka
Nogi tylne	iksowate 106 równoległe
Zawiesz. przed. wymienia	luźne 138 mocne
Zawiesz. tyl. wymienia	niskie 126 wysokie
Więzadło środ. wymienia	słabe 104 mocne
Położenie wymienia	niskie 136 wysokie
Szerokość wymienia	wąskie 116 szerokie
Ustawienie strzyków	szerokie 111 wąskie
Długość strzyków	krótkie 104 długie
Ustawienie strzyków - tył	zewnątrzne 103 wewnętrzne
Charakter mleczny	ordynarny 111 szlachetny
Kondycja	słaba 108 mocna
Lokomocja	słaba 112 dobra
Zdrowotność racic DD	101
Przebieg porodów	Bezpośredni 93
Matczyny	106

SHIUZON

Urodzony: 19.09.2021, Hodowca: OHZ Lubiana Sp. z o.o.
PL005465337067 TL TV HH5C



gPF
149

SOUNDBAR { SOUND SYSTEM KNS CONNY } MAŁPA { PERSEUS MAŁPA } BOASTFUL MAŁPA

Wartość hodowlana dla:	Szybkość doju	97
komórek somatycznych	Temperament	101
długowieczności	CASK	AB
	CSN2	A1A2

Szacowana wartość hodowlana cech produkcyjnych	
Powtarzalność oceny	0,72-0,76*
Indeks produkcyjny, kg	162,9

Mleko, kg	1077
Tłuszcz	64,5 kg 0,23%
Białko	49,2 kg 0,15%

* w zależności od prezentowanej cechy produkcyjnej

Podindeksy	
produkcyjny	144
pokroju ogólny	119
ramy ciała	100
siły mleczności	109
nóg i racic	108
wymienia	119
plodności	103



Ocena pokroju	
	Ekstr. 80 85 90 95 100 105 110 115 120 Ekstr.
KALIBER	mały 112 duży
TYP	niepożądany 117 pożądanym
NOGI	niepożądane 115 pożądanym
WYMIĘ	niepożądane 122 pożądanym
OGÓLNA	niepożądana 119 pożądana
Krzyż	niski 116 wysoki
Głębokość tułowia	plytki 103 głęboki
Szer. klatki piersiowej	wąska 109 szeroka
Ustawienie zadu	uniesiony 85 104 spadzisty
Szerokość zadu	wąski 104 szeroki
Postawa tylnych nóg	piónowa 94 112 podsiebna
Racice	długa 112 krótka
Nogi tylne	iksowate 105 równoległe
Zawiesz. przed. wymienia	luźne 114 mocne
Zawiesz. tyl. wymienia	niskie 118 wysokie
Więzadło środ. wymienia	słabe 112 mocne
Położenie wymienia	niskie 114 wysokie
Szerokość wymienia	wąskie 103 szerokie
Ustawienie strzyków	szerokie 108 wąskie
Długość strzyków	krótkie 107 długie
Ustawienie strzyków - tył	zewnątrzne 106 wewnętrzne
Charakter mleczny	ordynarny 107 szlachetny
Kondycja	słaba 105 mocna
Lokomocja	słaba 122 dobra
Zdrowotność racic DD	105
Przebieg porodów	Bezpośredni 107
Matczyny	105

TANZANI

Urodzony: 27.06.2022, Hodowca: EBP
FR5941777146 TL TV

gTPI
2841



gPF
160

HAGOS { HOTHAND
NO SECRET } REBELLE { DKR OMAX
ORIGAMIE } WINDMILL
QUALITY

Szybkość doju	105
Temperament	101
CASK	AA
CSN2	A2A2

Długo-wieczność 128
Komórki somatyczne 122
Płodność 115

Szacowana wartość hodowlana cech produkcyjnych

Mleko, kg	1040
Tłuszcz	64,8 kg 0,25 %
Białko	46,5 kg 0,14 %
Powtarzalność oceny	0,77-0,80*
Indeks produkcyjny, kg	157,8

* w zależności od prezentowanej cechy produkcyjnej

Podindeksy

produkcyjny	143
pokroju ogólny	135
ramy ciała	118
siły mleczności	106
nóg i racic	111
wymienia	138

Ocena pokroju

	Ekstr.	80	85	90	95	100	105	110	115	120	Ekstr.	
KALIBER	mały										113	duży
TYP	niepożądan										120	pożądan
NOGI	niepożądane										113	pożądane
WYMIĘ	niepożądane										135	pożądane
OGÓLNA	niepożądane										115	pożądane
Krzyż	niski										126	wysoki
Głębokość tułowia	plytki	86									104	głęboki
Szer. klatki piersiowej	wąska	96									107	szeroka
Ustawienie zadu	uniesiony										104	spadzisty
Szerokość zadu	wąski										119	szeroki
Postawa tylnych nóg	pionowa										105	podsiebna
Racice	długa										109	krótka
Nogi tylne	iksowate										108	równoległe
Zawiesz. przed. wymienia	luźne										132	mocne
Zawiesz. tyl. wymienia	niskie										127	wysokie
Wieżadło środ. wymienia	słabe										107	mocne
Położenie wymienia	niskie										137	wysokie
Szerokość wymienia	wąskie										107	szerokie
Ustawienie strzyków	szerokie										101	wąskie
Długość strzyków	krótkie										101	długie
Ustawienie strzyków - tyl	zewnątrzne										104	wewnętrzne
Charakter mleczny	ordynarny										111	szlachetny
Kondycja	słaba	89									115	mocna
Lokomocja	słaba										115	dobra
Zdrowotność racic DD		102										
Przebieg porodów											101	
Bezpośredni												117
Matczyny												

PEGBER

Urodzony: 23.03.2023, Hodowca: Ryszard Bober
PL005431164307 TL TV

gTPI



gPF
159

PEGASUS { DROPKICK
PROGENESIS
FABULOUS PECAN } AVOCATTE 27 { HULK P
AVOCATTE 18 } DUKE
KORA 13

Szybkość doju	109
Temperament	100
CASK	BB
CSN2	A2A2

Długo-wieczność 132
Komórki somatyczne 124
Płodność 116

Szacowana wartość hodowlana cech produkcyjnych

Mleko, kg	933
Tłuszcz	61,0 kg 0,26 %
Białko	45,1 kg 0,16 %
Powtarzalność oceny	0,69-0,74*
Indeks produkcyjny, kg	151,2

* w zależności od prezentowanej cechy produkcyjnej

Podindeksy

produkcyjny	141
pokroju ogólny	132
ramy ciała	106
siły mleczności	116
nóg i racic	115
wymienia	131

Ocena pokroju

	Ekstr.	80	85	90	95	100	105	110	115	120	Ekstr.	
KALIBER	mały										111	duży
TYP	niepożądan										127	pożądan
NOGI	niepożądane										125	pożądane
WYMIĘ	niepożądane										132	pożądane
OGÓLNA	niepożądane										128	pożądane
Krzyż	niski										118	wysoki
Głębokość tułowia	plytki										102	głęboki
Szer. klatki piersiowej	wąska	94									107	szeroka
Ustawienie zadu	uniesiony	97									107	spadzisty
Szerokość zadu	wąski										107	szeroki
Postawa tylnych nóg	pionowa	88									119	podsiebna
Racice	długa										119	krótka
Nogi tylne	iksowate										113	równoległe
Zawiesz. przed. wymienia	luźne										131	mocne
Zawiesz. tyl. wymienia	niskie										127	wysokie
Wieżadło środ. wymienia	słabe	96									107	mocne
Położenie wymienia	niskie										129	wysokie
Szerokość wymienia	wąskie										114	szerokie
Ustawienie strzyków	szerokie	95									95	wąskie
Długość strzyków	krótkie	98									98	długie
Ustawienie strzyków - tyl	zewnątrzne	89									89	wewnętrzne
Charakter mleczny	ordynarny										125	szlachetny
Kondycja	słaba	85									85	mocna
Lokomocja	słaba										126	dobra
Zdrowotność racic DD		115										
Przebieg porodów											98	
Bezpośredni												100
Matczyny												

TAIWAN

Urodzony: 27.09.2022, Hodowca: EBP
DE0364485780 TL TV

gTPI



gPF
159

ROVER { ZAZZLE
PEAK DORI } WEH 22806 { COPYRIGHT
BALLANTINE } FRAZZLED
BACARDI

Szybkość doju	104
Temperament	102
CASK	AB
CSN2	A2A2

Długo-wieczność 131
Komórki somatyczne 120
Płodność 110

Szacowana wartość hodowlana cech produkcyjnych

Mleko, kg	1065
Tłuszcz	81,3 kg 0,42 %
Białko	46,4 kg 0,12 %
Powtarzalność oceny	0,74-0,78*
Indeks produkcyjny, kg	174,0

* w zależności od prezentowanej cechy produkcyjnej

Podindeksy

produkcyjny	147
pokroju ogólny	128
ramy ciała	114
siły mleczności	111
nóg i racic	106
wymienia	130

Ocena pokroju

	Ekstr.	80	85	90	95	100	105	110	115	120	Ekstr.	
KALIBER	mały										107	duży
TYP	niepożądan										121	pożądan
NOGI	niepożądane										113	pożądane
WYMIĘ	niepożądane										128	pożądane
OGÓLNA	niepożądane										119	pożądane
Krzyż	niski										114	wysoki
Głębokość tułowia	plytki										102	głęboki
Szer. klatki piersiowej	wąska										109	szeroka
Ustawienie zadu	uniesiony										100	spadzisty
Szerokość zadu	wąski										118	szeroki
Postawa tylnych nóg	pionowa	95									95	podsiebna
Racice	długa										111	krótka
Nogi tylne	iksowate										101	równoległe
Zawiesz. przed. wymienia	luźne										129	mocne
Zawiesz. tyl. wymienia	niskie										124	wysokie
Wieżadło środ. wymienia	słabe	99									99	mocne
Położenie wymienia	niskie										126	wysokie
Szerokość wymienia	wąskie										114	szerokie
Ustawienie strzyków	szerokie										103	wąskie
Długość strzyków	krótkie	97									97	długie
Ustawienie strzyków - tyl	zewnątrzne										103	wewnętrzne
Charakter mleczny	ordynarny										110	szlachetny
Kondycja	słaba										104	mocna
Lokomocja	słaba										118	dobra
Zdrowotność racic DD		119										
Przebieg porodów											104	
Bezpośredni												118
Matczyny												

RAMIRES ET

Urodzony: 13.09.2021, Hodowca: Ryszard Bober
PL005507859595 TL TV



Szacowana wartość hodowlana cech produkcyjnych

Mleko, kg	860	
Tłuszcz	69,5 kg	0,39 %
Białko	41,6 kg	0,15 %
Powtarzalność oceny	0,72-0,76*	
Indeks produkcyjny, kg	152,6	

* w zależności od prezentowanej cechy produkcyjnej

Podindeksy

produkcyjny	141
pokroju ogólny	129
ramy ciała	112
siły mleczności	111
nóg i racic	112
wymienia	128

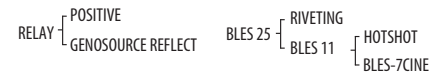

Szybkość doju	112
Temperament	97
CASK	AA
CSN2	AZA2

gPF 155

Długo-wieczność 125, Komórki somatyczne 119, Płodność 115

Ocena pokroju

	Ekstr.	80	85	90	95	100	105	110	115	120	Ekstr.				
KALIBER	mały										103	duży			
TYP	niepożądany										118	pożądany			
NOGI	niepożądane										111	pożądane			
WYMIĘ	niepożądane										124	pożądane			
OGÓLNA	niepożądana										116	pożądana			
Krzyż	niski										102	wysoki			
Głębokość tułowia	plytki										103	głęboki			
Szer. klatki piersiowej	wąska										113	szeroka			
Ustawienie zadu	uniesiony										108	spadzisty			
Szerokość zadu	wąski										108	szeroki			
Postawa tylnych nóg	pionowa										113	podsiebna			
Racice	długa										106	krótka			
Nogi tylne	iksowate										110	równoległe			
Zawiesz. przed. wymienia	luźne										130	mocne			
Zawiesz. tyl. wymienia	niskie										123	wysokie			
Węzadło środ. wymienia	słabe										101	mocne			
Położenie wymienia	niskie										122	wysokie			
Szerokość wymienia	wąskie										109	szerokie			
Ustawienie strzyków	szerokie										108	wąskie			
Długość strzyków	krótkie	83										długie			
Ustawienie strzyków - tyl	zewnątrzne										113	wewnętrzne			
Charakter mleczny	ordynarny										110	szlachetny			
Kondycja	słaba										105	mocna			
Lokomocja	słaba										116	dobra			
Zdrowotność radek DD	103										Przebieg porodów	Bezpośredni	106	Matczyny	92

REPLAY ET

Urodzony: 10.09.2021, Hodowca: Ryszard Bober
PL005507859571 TL TV



Szacowana wartość hodowlana cech produkcyjnych

Mleko, kg	1316	
Tłuszcz	56,7 kg	0,03 %
Białko	45,4 kg	0,02 %
Powtarzalność oceny	0,72-0,76*	
Indeks produkcyjny, kg	147,6	

* w zależności od prezentowanej cechy produkcyjnej

Podindeksy

produkcyjny	140
pokroju ogólny	124
ramy ciała	123
siły mleczności	114
nóg i racic	101
wymienia	126



Szybkość doju	115
Temperament	98
CASK	AA
CSN2	AZA2

gPF 154

Długo-wieczność 128, Komórki somatyczne 127, Płodność 114

Ocena pokroju

	Ekstr.	80	85	90	95	100	105	110	115	120	Ekstr.				
KALIBER	mały										110	duży			
TYP	niepożądany										121	pożądany			
NOGI	niepożądane										107	pożądane			
WYMIĘ	niepożądane										122	pożądane			
OGÓLNA	niepożądana										122	pożądana			
Krzyż	niski										120	wysoki			
Głębokość tułowia	plytki										102	głęboki			
Szer. klatki piersiowej	wąska										104	szeroka			
Ustawienie zadu	uniesiony										115	spadzisty			
Szerokość zadu	wąski										114	szeroki			
Postawa tylnych nóg	pionowa										107	podsiebna			
Racice	długa										104	krótka			
Nogi tylne	iksowate	92										równoległe			
Zawiesz. przed. wymienia	luźne										122	mocne			
Zawiesz. tyl. wymienia	niskie										127	wysokie			
Węzadło środ. wymienia	słabe	96										mocne			
Położenie wymienia	niskie										120	wysokie			
Szerokość wymienia	wąskie										115	szerokie			
Ustawienie strzyków	szerokie										112	wąskie			
Długość strzyków	krótkie	95										długie			
Ustawienie strzyków - tyl	zewnątrzne										109	wewnętrzne			
Charakter mleczny	ordynarny										116	szlachetny			
Kondycja	słaba	96										mocna			
Lokomocja	słaba										106	dobra			
Zdrowotność radek DD	99										Przebieg porodów	Bezpośredni	104	Matczyny	103

SON MAN PP

Urodzony: 13.08.2021, Hodowca: EBP
FR8562700874 TL TV



Szacowana wartość hodowlana cech produkcyjnych

Mleko, kg	1005	
Tłuszcz	31,2 kg	-0,11 %
Białko	49,0 kg	0,18 %
Powtarzalność oceny	0,75-0,78*	
Indeks produkcyjny, kg	129,3	

* w zależności od prezentowanej cechy produkcyjnej

Podindeksy

produkcyjny	134
pokroju ogólny	135
ramy ciała	118
siły mleczności	119
nóg i racic	105
wymienia	138



Szybkość doju	102
Temperament	101
CASK	AB
CSN2	AZA2

gPF 153

Długo-wieczność 128, Komórki somatyczne 117, Płodność 114

Ocena pokroju

	Ekstr.	80	85	90	95	100	105	110	115	120	Ekstr.				
KALIBER	mały										120	duży			
TYP	niepożądany										128	pożądany			
NOGI	niepożądane										116	pożądane			
WYMIĘ	niepożądane										134	pożądane			
OGÓLNA	niepożądana										128	pożądana			
Krzyż	niski										123	wysoki			
Głębokość tułowia	plytki										104	głęboki			
Szer. klatki piersiowej	wąska										100	szeroka			
Ustawienie zadu	uniesiony										104	spadzisty			
Szerokość zadu	wąski										116	szeroki			
Postawa tylnych nóg	pionowa	97										podsiebna			
Racice	długa										109	krótka			
Nogi tylne	iksowate										101	równoległe			
Zawiesz. przed. wymienia	luźne										136	mocne			
Zawiesz. tyl. wymienia	niskie										127	wysokie			
Węzadło środ. wymienia	słabe	95										mocne			
Położenie wymienia	niskie										136	wysokie			
Szerokość wymienia	wąskie										116	szerokie			
Ustawienie strzyków	szerokie										100	wąskie			
Długość strzyków	krótkie										115	długie			
Ustawienie strzyków - tyl	zewnątrzne	98										wewnętrzne			
Charakter mleczny	ordynarny										124	szlachetny			
Kondycja	słaba	94										mocna			
Lokomocja	słaba										105	dobra			
Zdrowotność radek DD	104										Przebieg porodów	Bezpośredni	90	Matczyny	119

BARDPOL

Urodzony: 09.02.2022, Hodowca: HZiNR Polanowice Sp. z o.o.
 PL005464375442 TL TV



gPF
153

BENICIO { BARRETT
KAX DEFRAN } DORA 45 { PESTO
DORA 40 } PESKY
DORA 35

Szybkość doju	98
Temperament	107
CASK	AA
CSN2	A1A2

Długo-wieczność
122

Komórki somatyczne
122

Plodność
117

Szacowana wartość hodowlana cech produkcyjnych

Mleko, kg	954
Tłuszcz	47,5 kg 0,10 %
Białko	41,8 kg 0,12 %
Powtarzalność oceny	0,72-0,76*
Indeks produkcyjny, kg	131,1

* w zależności od prezentowanej cechy produkcyjnej

Podindeksy

produkcyjny	135
pokroju ogólny	132
ramy ciała	115
siły mleczności	109
nóg i racic	103
wymienia	138

Ocena pokroju

	Ekstr.	80	85	90	95	100	105	110	115	120	Ekstr.	
KALIBER	mały										110	duży
TYP	niepożądany										124	pożądany
NOGI	niepożądane										107	pożądane
WYMIĘ	niepożądane										134	pożądane
OGÓLNA	niepożądana										121	pożądana
Krzyż	niski										122	wysoki
Głębokość tulowia	plytki										100	głęboki
Szer. klatki piersiowej	wąska										100	szeroka
Ustawienie zadu	uniesiony										106	spadzisty
Szerokość zadu	wąski										107	szeroki
Postawa tylnych nóg	pionowa	95										podsiebna
Racice	długa										110	krótka
Nogi tylne	iksowate	97										równoległe
Zawiesz. przed. wymienia	luźne										130	mocne
Zawiesz. tyl. wymienia	niskie										130	wysokie
Więzadło środ. wymienia	słabe										112	mocne
Położenie wymienia	niskie										130	wysokie
Szerokość wymienia	wąskie										109	szerokie
Ustawienie strzyków	szerokie										119	wąskie
Długość strzyków	krótkie										112	długie
Ustawienie strzyków - tył	zewnętrzne										114	wewnętrzne
Charakter mleczny	ordynarny										110	szlachetny
Kondycja	słaba	94										mocna
Lokomocja	słaba										103	dobra
Zdrowotność racic DD											116	
Przebieg porodów											98	
Bezpośredni											98	
Matczyń											107	

SMART

Urodzony: 17.09.2022, Hodowca: Ryszard Bober
 PL005477377112 TL TV



gPF
153

SHAQ { HEROIC
FB 20155 } MIRACLE 71 { SOUNDBAR
MIRACLE 36 } NIGHTHAWK
DYSTY 390297 MIRACLE 17

Szybkość doju	108
Temperament	99
CASK	BB
CSN2	A1A2

Długo-wieczność
119

Komórki somatyczne
117

Plodność
115

Szacowana wartość hodowlana cech produkcyjnych

Mleko, kg	727
Tłuszcz	86,5 kg 0,66 %
Białko	38,5 kg 0,17 %
Powtarzalność oceny	0,69-0,74*
Indeks produkcyjny, kg	163,6

* w zależności od prezentowanej cechy produkcyjnej

Podindeksy

produkcyjny	144
pokroju ogólny	122
ramy ciała	104
siły mleczności	104
nóg i racic	105
wymienia	125

Ocena pokroju

	Ekstr.	80	85	90	95	100	105	110	115	120	Ekstr.	
KALIBER	mały										104	duży
TYP	niepożądany										107	pożądany
NOGI	niepożądane										102	pożądane
WYMIĘ	niepożądane										123	pożądane
OGÓLNA	niepożądana										114	pożądana
Krzyż	niski										106	wysoki
Głębokość tulowia	plytki	98										głęboki
Szer. klatki piersiowej	wąska										109	szeroka
Ustawienie zadu	uniesiony	93										spadzisty
Szerokość zadu	wąski										112	szeroki
Postawa tylnych nóg	pionowa										113	podsiebna
Racice	długa										101	krótka
Nogi tylne	iksowate										102	równoległe
Zawiesz. przed. wymienia	luźne										122	mocne
Zawiesz. tyl. wymienia	niskie										122	wysokie
Więzadło środ. wymienia	słabe										107	mocne
Położenie wymienia	niskie										117	wysokie
Szerokość wymienia	wąskie										111	szerokie
Ustawienie strzyków	szerokie										122	wąskie
Długość strzyków	krótkie	89										długie
Ustawienie strzyków - tył	zewnętrzne										120	wewnętrzne
Charakter mleczny	ordynarny										102	szlachetny
Kondycja	słaba										106	mocna
Lokomocja	słaba										113	dobra
Zdrowotność racic DD											103	
Przebieg porodów											98	
Bezpośredni											98	
Matczyń											103	

F.ABAKAN

Urodzony: 04.09.2021, Hodowca: Fortune Cieszymowo Sp. z o.o.
 PL005459840344 TL TV

gTPi
2814



gPF
152

VIGNETTE CÓRKA BUHAJA F.ABAKAN

ZAZLE { MARIUS
PEAK ZENITH } GERRI 2098-1 { NORLAND
GERRI 472-3 } MAYFLOWER
GERRI 543-1

Szybkość doju	109
Temperament	99
CASK	BB
CSN2	A2A2

Długo-wieczność
129

Komórki somatyczne
121

Plodność
109

Szacowana wartość hodowlana cech produkcyjnych

Mleko, kg	826
Tłuszcz	67,7 kg 0,39 %
Białko	39,6 kg 0,14 %
Powtarzalność oceny	0,75-0,79*
Indeks produkcyjny, kg	146,8

* w zależności od prezentowanej cechy produkcyjnej

Podindeksy

produkcyjny	139
pokroju ogólny	125
ramy ciała	113
siły mleczności	107
nóg i racic	114
wymienia	122

Ocena pokroju

	Ekstr.	80	85	90	95	100	105	110	115	120	Ekstr.	
KALIBER	mały										106	duży
TYP	niepożądany										113	pożądany
NOGI	niepożądane										120	pożądane
WYMIĘ	niepożądane										120	pożądane
OGÓLNA	niepożądana										110	pożądana
Krzyż	niski										113	wysoki
Głębokość tulowia	plytki										100	głęboki
Szer. klatki piersiowej	wąska										113	szeroka
Ustawienie zadu	uniesiony										103	spadzisty
Szerokość zadu	wąski										108	szeroki
Postawa tylnych nóg	pionowa	81										podsiebna
Racice	długa										114	krótka
Nogi tylne	iksowate										122	równoległe
Zawiesz. przed. wymienia	luźne										118	mocne
Zawiesz. tyl. wymienia	niskie										118	wysokie
Więzadło środ. wymienia	słabe										109	mocne
Położenie wymienia	niskie										118	wysokie
Szerokość wymienia	wąskie										112	szerokie
Ustawienie strzyków	szerokie	97										wąskie
Długość strzyków	krótkie										104	długie
Ustawienie strzyków - tył	zewnętrzne	97										wewnętrzne
Charakter mleczny	ordynarny										103	szlachetny
Kondycja	słaba										113	mocna
Lokomocja	słaba										122	dobra
Zdrowotność racic DD											127	
Przebieg porodów											111	
Bezpośredni											111	
Matczyń											122	

EBA TED RF

Urodzony: 22.08.2022,
Hodowca: EBP
FR7261004453 TLTV



gPF
159

SANCHEZ P { SOLITAIR P
IM GOOD } EBA ROXETT { TROPIC
EBA PALLAS } FLYER
EBA NINA

Wartość hodowlana dla:	Szybkość doju	109
komórek somatycznych	Temperament	100
długowieczności	CASK	BB
	CSN2	A1A2

Szacowana wartość hodowlana cech produkcyjnych

Mleko, kg	1107
Tłuszcz	66,0 kg 0,23 %
Białko	48,2 kg 0,13 %
Powtarzalność oceny	0,76-0,79*
Indeks produkcyjny, kg	162,4

* w zależności od prezentowanej cechy produkcyjnej

Podindeksy

produkcyjny	144
pokroju ogólny	136
ramy ciała	120
siły mleczności	121
nóg i racic	123
wymienia	128
plodności	113

Ocena pokroju

	Ekstr.	80	85	90	95	100	105	110	115	120	Ekstr.		
KALIBER	mały											113	duży
TYP	niepożądany											127	pożądany
NOGI	niepożądane											133	pożądane
WYMIĘ	niepożądane											123	pożądane
OGÓLNA	niepożądana											123	pożądana
Krzyż	niski											134	wysoki
Głębokość tułowia	plytki											109	głęboki
Szer. klatki piersiowej	wąska											110	szeroka
Ustawienie zadu	uniesiony	97											spadzisty
Szerokość zadu	wąski											117	szeroki
Postawa tylnych nóg	pionowa	84											podsiebna
Racice	długa											119	krótka
Nogi tylne	iksowate											131	równoległe
Zawiesz. przed. wymienia	luźne											122	mocne
Zawiesz. tyl. wymienia	niskie											117	wysokie
Wieżadło środ. wymienia	słabe											103	mocne
Położenie wymienia	niskie											129	wysokie
Szerokość wymienia	wąskie											108	szerokie
Ustawienie strzyków	szerokie											105	wąskie
Długość strzyków	krótkie											108	długie
Ustawienie strzyków - tył	zewnątrzne											108	wewnętrzne
Charakter mleczny	ordynarny											119	szlachetny
Kondycja	słaba	93											mocna
Lokomocja	słaba											132	dobra
Zdrowotność racic DD	113												
Przebieg porodów	Bezpośredni	104											
Matczyny	108												

SHADE RF P

Urodzony: 11.12.2021, Hodowca: EBP
CA14126438 TLTV



gPF
154

MCDONALD { RONALD
P RED } APRILDAY PAT { CALMAC TROPIC
MONIQUE RED } HARMONY { CALMAC DOC
HOPEFUL } KING DOC
BGP DELTA
HOPEFULLY

Wartość hodowlana dla:	Szybkość doju	111
komórek somatycznych	Temperament	102
długowieczności	CASK	AB
	CSN2	A1A2

Szacowana wartość hodowlana cech produkcyjnych

Mleko, kg	862
Tłuszcz	60,1 kg 0,29 %
Białko	36,1 kg 0,09 %
Powtarzalność oceny	0,74-0,78*
Indeks produkcyjny, kg	132,3

* w zależności od prezentowanej cechy produkcyjnej

Podindeksy

produkcyjny	135
pokroju ogólny	146
ramy ciała	126
siły mleczności	124
nóg i racic	124
wymienia	139
plodności	102

Ocena pokroju

	Ekstr.	80	85	90	95	100	105	110	115	120	Ekstr.		
KALIBER	mały											116	duży
TYP	niepożądany											135	pożądany
NOGI	niepożądane											129	pożądane
WYMIĘ	niepożądane											135	pożądane
OGÓLNA	niepożądana											133	pożądana
Krzyż	niski											131	wysoki
Głębokość tułowia	plytki											110	głęboki
Szer. klatki piersiowej	wąska											114	szeroka
Ustawienie zadu	uniesiony											100	spadzisty
Szerokość zadu	wąski											130	szeroki
Postawa tylnych nóg	pionowa	86											podsiebna
Racice	długa											123	krótka
Nogi tylne	iksowate											129	równoległe
Zawiesz. przed. wymienia	luźne											130	mocne
Zawiesz. tyl. wymienia	niskie											126	wysokie
Wieżadło środ. wymienia	słabe											109	mocne
Położenie wymienia	niskie											134	wysokie
Szerokość wymienia	wąskie											117	szerokie
Ustawienie strzyków	szerokie											122	wąskie
Długość strzyków	krótkie	99											długie
Ustawienie strzyków - tył	zewnątrzne											111	wewnętrzne
Charakter mleczny	ordynarny											122	szlachetny
Kondycja	słaba	95											mocna
Lokomocja	słaba											129	dobra
Zdrowotność racic DD	104												
Przebieg porodów	Bezpośredni	100											
Matczyny	103												

FAVI USRED

Urodzony: 20.02.2023, Hodowca: EBP
FR4243545504 TLTV



gPF
153

AUGUSTUS P RED { SOLITAIR P
DROUNER K&L AIKO } FAVI EMOJI { STAMKOS
END YEAR } APPLICABLE
JIRMA

Wartość hodowlana dla:	Szybkość doju	107
komórek somatycznych	Temperament	98
długowieczności	CASK	BB
	CSN2	A2A2

Szacowana wartość hodowlana cech produkcyjnych

Mleko, kg	808
Tłuszcz	55,8 kg 0,26 %
Białko	39,0 kg 0,14 %
Powtarzalność oceny	0,74-0,78*
Indeks produkcyjny, kg	133,8

* w zależności od prezentowanej cechy produkcyjnej

Podindeksy

produkcyjny	136
pokroju ogólny	135
ramy ciała	107
siły mleczności	117
nóg i racic	117
wymienia	133
plodności	111

Ocena pokroju

	Ekstr.	80	85	90	95	100	105	110	115	120	Ekstr.		
KALIBER	mały											103	duży
TYP	niepożądany											127	pożądany
NOGI	niepożądane											116	pożądane
WYMIĘ	niepożądane											133	pożądane
OGÓLNA	niepożądana											125	pożądana
Krzyż	niski											118	wysoki
Głębokość tułowia	plytki											112	głęboki
Szer. klatki piersiowej	wąska	99											szeroka
Ustawienie zadu	uniesiony	98											spadzisty
Szerokość zadu	wąski											104	szeroki
Postawa tylnych nóg	pionowa											105	podsiebna
Racice	długa											115	krótka
Nogi tylne	iksowate											112	równoległe
Zawiesz. przed. wymienia	luźne											136	mocne
Zawiesz. tyl. wymienia	niskie											125	wysokie
Wieżadło środ. wymienia	słabe											106	mocne
Położenie wymienia	niskie											123	wysokie
Szerokość wymienia	wąskie											112	szerokie
Ustawienie strzyków	szerokie											123	wąskie
Długość strzyków	krótkie											101	długie
Ustawienie strzyków - tył	zewnątrzne											114	wewnętrzne
Charakter mleczny	ordynarny											120	szlachetny
Kondycja	słaba	86											mocna
Lokomocja	słaba											118	dobra
Zdrowotność racic DD	92												
Przebieg porodów	Bezpośredni	101											
Matczyny	99												

SCREAM RED

Urodzony: 19.07.2021, Hodowca: EBP
DE0363787444 TL TV



gPF
151

GNABRY RDC { GYWER RDC
NO SECRET } CEH MARLIS { SOLITAIR P
MELODY } { GYMNAST
CEH MELINA 13 }

Wartość hodowlana dla:	Szybkość doju	96
komórek somatycznych	Temperament	98
długowieczności	CASK	AB
	CSN2	A1A2

Szacowana wartość hodowlana cech produkcyjnych

Mleko, kg	1314
Tłuszcz	51,5 kg -0,02 %
Białko	43,7 kg 0,00 %
Powtarzalność oceny	0,77-0,80*
Indeks produkcyjny, kg	138,9

* w zależności od prezentowanej cechy produkcyjnej

Podindeksy

produkcyjny	137
pokroju ogólny	127
ramy ciała	112
siły mleczności	101
nóg i racic	110
wymienia	129
plodności	107

Ocena pokroju

	Ekstr.	80	85	90	95	100	105	110	115	120	Ekstr.		
KALIBER	mały										108	duży	
TYP	niepożądan										114	pożądany	
NOGI	niepożądane										114	pożądane	
WYMIĘ	niepożądane										126	pożądane	
OGÓLNA	niepożądana										113	pożądana	
Krzyż	niski										110	wysoki	
Głębokość tułowia	plytki	89										głęboki	
Szer. klatki piersiowej	wąska										101	szeroka	
Ustawienie zadu	uniesiony										106	spadzisty	
Szerokość zadu	wąski										109	szeroki	
Postawa tylnych nóg	pionowa	86										podsiebna	
Racice	długa										122	krótka	
Nogi tylne	iksowate										100	równoległe	
Zawiesz. przed. wymienia	luźne										113	mocne	
Zawiesz. tyl. wymienia	niskie										130	wysokie	
Więzadło środ. wymienia	słabe										122	mocne	
Położenie wymienia	niskie										122	wysokie	
Szerokość wymienia	wąskie										111	szerokie	
Ustawienie strzyków	szerokie										104	wąskie	
Długość strzyków	krótkie										109	długie	
Ustawienie strzyków - tył	zewnątrzne										108	wewnętrzne	
Charakter mleczny	ordynarny										102	szlachetny	
Kondycja	słaba	97										117	mocna
Lokomocja	słaba											117	dobra
Zdrotność radc DD	93												
Przebieg porodów	Bezpośredni	103											
Matczyny	101												

odmiana CZERWONO-BIAŁA

SPRUCE RF

Urodzony: 25.02.2021, Hodowca: EBP
DE0541082320 TL TV



gPF
150

SPUTNIK { SPARK RED
SUPERLINE } XILLY { SWIFT
XARA } { BARCLEY
XABINE }

Wartość hodowlana dla:	Szybkość doju	109
komórek somatycznych	Temperament	96
długowieczności	CASK	BB
	CSN2	A1A2

Szacowana wartość hodowlana cech produkcyjnych

Mleko, kg	1191
Tłuszcz	44,3 kg -0,05 %
Białko	40,8 kg 0,02 %
Powtarzalność oceny	0,75-0,79*
Indeks produkcyjny, kg	126,0

* w zależności od prezentowanej cechy produkcyjnej

Podindeksy

produkcyjny	133
pokroju ogólny	127
ramy ciała	104
siły mleczności	105
nóg i racic	114
wymienia	128
plodności	104

Ocena pokroju

	Ekstr.	80	85	90	95	100	105	110	115	120	Ekstr.	
KALIBER	mały										101	duży
TYP	niepożądany										120	pożądany
NOGI	niepożądane										130	pożądane
WYMIĘ	niepożądane										131	pożądane
OGÓLNA	niepożądana										118	pożądana
Krzyż	niski										102	wysoki
Głębokość tułowia	plytki	93										głęboki
Szer. klatki piersiowej	wąska										101	szeroka
Ustawienie zadu	uniesiony	99										spadzisty
Szerokość zadu	wąski										111	szeroki
Postawa tylnych nóg	pionowa	85										podsiebna
Racice	długa										112	krótka
Nogi tylne	iksowate										121	równoległe
Zawiesz. przed. wymienia	luźne										125	mocne
Zawiesz. tyl. wymienia	niskie										120	wysokie
Więzadło środ. wymienia	słabe										109	mocne
Położenie wymienia	niskie										122	wysokie
Szerokość wymienia	wąskie										110	szerokie
Ustawienie strzyków	szerokie										114	wąskie
Długość strzyków	krótkie	99										długie
Ustawienie strzyków - tył	zewnątrzne										106	wewnętrzne
Charakter mleczny	ordynarny										109	szlachetny
Kondycja	słaba										103	mocna
Lokomocja	słaba										129	dobra
Zdrotność radc DD	117											
Przebieg porodów	Bezpośredni	112										
Matczyny	99											

STO RED P

Urodzony: 12.12.2021, Hodowca: EBP
DE0363787487 TL TV



gPF
149

SORELLO P { SOLITAIR P
HIN DIDO } SUNSET { CROWN RED
SELINA } { PACE RED
SINA }

Wartość hodowlana dla:	Szybkość doju	99
komórek somatycznych	Temperament	102
długowieczności	CASK	AB
	CSN2	A2A2

Szacowana wartość hodowlana cech produkcyjnych

Mleko, kg	997
Tłuszcz	46,7 kg 0,07 %
Białko	42,8 kg 0,11 %
Powtarzalność oceny	0,75-0,79*
Indeks produkcyjny, kg	132,4

* w zależności od prezentowanej cechy produkcyjnej

Podindeksy

produkcyjny	135
pokroju ogólny	129
ramy ciała	111
siły mleczności	106
nóg i racic	124
wymienia	123
plodności	110

Ocena pokroju

	Ekstr.	80	85	90	95	100	105	110	115	120	Ekstr.	
KALIBER	mały										104	duży
TYP	niepożądany										117	pożądany
NOGI	niepożądane										129	pożądane
WYMIĘ	niepożądane										121	pożądane
OGÓLNA	niepożądana										111	pożądana
Krzyż	niski										111	wysoki
Głębokość tułowia	plytki	97										głęboki
Szer. klatki piersiowej	wąska										105	szeroka
Ustawienie zadu	uniesiony										103	spadzisty
Szerokość zadu	wąski										111	szeroki
Postawa tylnych nóg	pionowa	91										podsiebna
Racice	długa										121	krótka
Nogi tylne	iksowate										127	równoległe
Zawiesz. przed. wymienia	luźne										118	mocne
Zawiesz. tyl. wymienia	niskie										121	wysokie
Więzadło środ. wymienia	słabe										110	mocne
Położenie wymienia	niskie										117	wysokie
Szerokość wymienia	wąskie										107	szerokie
Ustawienie strzyków	szerokie										102	wąskie
Długość strzyków	krótkie										107	długie
Ustawienie strzyków - tył	zewnątrzne										106	wewnętrzne
Charakter mleczny	ordynarny										106	szlachetny
Kondycja	słaba										102	mocna
Lokomocja	słaba										128	dobra
Zdrotność radc DD	106											
Przebieg porodów	Bezpośredni	99										
Matczyny	103											

RYVEL RED

Urodzony: 05.11.2020, Hodowca: EBP
FR2724823668 TL TV



gPF
147

JAYVANO { ESPERANTO FR7656778133 } MEGA WATT
NEWHOUSE SNEEKER 733 { FR765677932 } BREND WETH
JELTJE 165

Wartość hodowlana dla:	Szybkość doju	97
komórek somatycznych	Temperament	99
długowieczności	CASK	AB
	CSN2	A1A2

Szacowana wartość hodowlana cech produkcyjnych

Mleko, kg	549
Tłuszcz	45,4 kg 0,27 %
Białko	32,5 kg 0,17 %
Powtarzalność oceny	0,76-0,79*
Indeks produkcyjny, kg	110,5

* w zależności od prezentowanej cechy produkcyjnej

Podindeksy

produkcyjny	129
pokroju ogólny	135
ramy ciała	115
siły mleczności	100
nóg i racic	111
wymienia	139
plodności	101

Ocena pokroju

	Ekstr.	80	85	90	95	100	105	110	115	120	Ekstr.		
KALIBER	mały										101	duży	
TYP	niepożądany										122	pożądany	
NOGI	niepożądane										119	pożądane	
WYMIĘ	niepożądane										137	pożądane	
OĞÖLNA	niepożądana										117	pożądana	
Krzyż	niski										113	wysoki	
Głębokość tułowia	plytki	90										101	głęboki
Szer. klatki piersiowej	wąska	96										117	szeroka
Ustawienie zadu	uniesiony											117	spadzisty
Szerokość zadu	wąski	97										112	szeroki
Postawa tylnych nóg	pionowa	87										114	podsiebna
Racice	długa											112	krótka
Nogi tylne	iksowate											112	równoległe
Zawiesz. przed. wymienia	luźne											133	mocne
Zawiesz. tyl. wymienia	niskie											132	wysokie
Więzadło środ. wymienia	słabe											106	mocne
Położenie wymienia	niskie											137	wysokie
Szerokość wymienia	wąskie											107	szerokie
Ustawienie strzyków	szerokie											111	wąskie
Długość strzyków	krótkie											109	długie
Ustawienie strzyków - tył	zewnętrzne											100	wewnętrzne
Charakter mleczny	ordynarny											103	szlachetny
Kondycja	słaba											105	mocna
Lokomocja	słaba											120	dobra
Zdrowotność racic DD	94												
Przebieg porodów	Bezpośredni	102	Matczyny	102									

SCRASH RED

Urodzony: 20.12.2021, Hodowca: EBP
DE1406667619 TL TV



gPF
145

FREESTYLE RED { GYWER RDC VOX SALLY } SALVO RDC
POPPE FIENCHEN { VOX SALINA } APPRENTICE
VOX SOPHIA

Wartość hodowlana dla:	Szybkość doju	98
komórek somatycznych	Temperament	102
długowieczności	CASK	AA
	CSN2	A2A2

Szacowana wartość hodowlana cech produkcyjnych

Mleko, kg	849
Tłuszcz	35,0 kg 0,05 %
Białko	27,5 kg -0,01 %
Powtarzalność oceny	0,76-0,80*
Indeks produkcyjny, kg	94,0

* w zależności od prezentowanej cechy produkcyjnej

Podindeksy

produkcyjny	124
pokroju ogólny	136
ramy ciała	108
siły mleczności	108
nóg i racic	124
wymienia	132
plodności	96

Ocena pokroju

	Ekstr.	80	85	90	95	100	105	110	115	120	Ekstr.		
KALIBER	mały										108	duży	
TYP	niepożądany										124	pożądany	
NOGI	niepożądane										132	pożądane	
WYMIĘ	niepożądane										128	pożądane	
OĞÖLNA	niepożądana										120	pożądana	
Krzyż	niski										117	wysoki	
Głębokość tułowia	plytki										103	głęboki	
Szer. klatki piersiowej	wąska										110	szeroka	
Ustawienie zadu	uniesiony	93										112	spadzisty
Szerokość zadu	wąski										108	szeroki	
Postawa tylnych nóg	pionowa	87										121	podsiebna
Racice	długa											130	krótka
Nogi tylne	iksowate											129	równoległe
Zawiesz. przed. wymienia	luźne											116	mocne
Zawiesz. tyl. wymienia	niskie											103	wysokie
Więzadło środ. wymienia	słabe											133	mocne
Położenie wymienia	niskie											109	wysokie
Szerokość wymienia	wąskie											108	szerokie
Ustawienie strzyków	szerokie											104	wąskie
Długość strzyków	krótkie											102	długie
Ustawienie strzyków - tył	zewnętrzne											104	wewnętrzne
Charakter mleczny	ordynarny											103	szlachetny
Kondycja	słaba											101	mocna
Lokomocja	słaba											136	dobra
Zdrowotność racic DD	101												
Przebieg porodów	Bezpośredni	106	Matczyny	109									

REXON RF P

Urodzony: 01.09.2020, Hodowca: EBP
DE0363306119 TL TV



gPF
144

SOLITAIR P { SALVATORE RC KNO ESTRAYO } YOYO
CAUDUMER LOL { ESTRADA } POWERBALL-P
KNO ESCURIAL

Wartość hodowlana dla:	Szybkość doju	112
komórek somatycznych	Temperament	97
długowieczności	CASK	BB
	CSN2	A2A2

Szacowana wartość hodowlana cech produkcyjnych

Mleko, kg	1146
Tłuszcz	40,7 kg -0,07 %
Białko	44,1 kg 0,07 %
Powtarzalność oceny	0,77-0,80*
Indeks produkcyjny, kg	128,9

* w zależności od prezentowanej cechy produkcyjnej

Podindeksy

produkcyjny	134
pokroju ogólny	122
ramy ciała	110
siły mleczności	109
nóg i racic	107
wymienia	123
plodności	102

Ocena pokroju

	Ekstr.	80	85	90	95	100	105	110	115	120	Ekstr.		
KALIBER	mały										109	duży	
TYP	niepożądany										116	pożądany	
NOGI	niepożądane										119	pożądane	
WYMIĘ	niepożądane										117	pożądane	
OĞÖLNA	niepożądana										111	pożądana	
Krzyż	niski										116	wysoki	
Głębokość tułowia	plytki	96										96	głęboki
Szer. klatki piersiowej	wąska											101	szeroka
Ustawienie zadu	uniesiony											101	spadzisty
Szerokość zadu	wąski											108	szeroki
Postawa tylnych nóg	pionowa											102	podsiebna
Racice	długa											105	krótka
Nogi tylne	iksowate											107	równoległe
Zawiesz. przed. wymienia	luźne											114	mocne
Zawiesz. tyl. wymienia	niskie											116	wysokie
Więzadło środ. wymienia	słabe											113	mocne
Położenie wymienia	niskie											119	wysokie
Szerokość wymienia	wąskie											111	szerokie
Ustawienie strzyków	szerokie											109	wąskie
Długość strzyków	krótkie	93										102	długie
Ustawienie strzyków - tył	zewnętrzne											116	wewnętrzne
Charakter mleczny	ordynarny											112	szlachetny
Kondycja	słaba	91										120	mocna
Lokomocja	słaba											120	dobra
Zdrowotność racic DD	95												
Przebieg porodów	Bezpośredni	114	Matczyny	103									

SOJA RED

Urodzony: 19.02.2021, Hodowca: EBP
FR2716161788 TL TV



gPF
144

ONIX LP RF { DOWNTOWN
MAGIE LP } PATATARED { ALASKA RED
NATHALIE } MARSHMELLOW
INOGEN

Wartość hodowlana dla:	Szybkość doju	105
komórek somatycznych	Temperament	98
długowieczności	CASK	AB
	CSN2	A2A2

Szacowana wartość hodowlana cech produkcyjnych

Mleko, kg	974
Tłuszcz	45,1 kg 0,06 %
Białko	35,5 kg 0,04 %
Powtarzalność oceny	0,76-0,79*
Indeks produkcyjny, kg	116,1

* w zależności od prezentowanej cechy produkcyjnej

Podindeksy

produkcyjny	130
pokroju ogólny	128
ramy ciała	99
siły mleczności	105
nóg i racic	109
wymienia	132
plodności	104

Ocena pokroju

	Ekstr.	80	85	90	95	100	105	110	115	120	Ekstr.			
KALIBER	mały										100	duży		
TYP	niepożądany										120	pożądany		
NOGI	niepożądane										122	pożądane		
WYMIĘ	niepożądane										134	pożądane		
OGÓLNA	niepożądana										118	pożądana		
Krzyż	niski										110	wysoki		
Głębokość tułowia	plytki	94										głęboki		
Szer. klatki piersiowej	wąska	90										szeroka		
Ustawienie zadu	uniesiony	94										spadzisty		
Szerokość zadu	wąski										104	szeroki		
Postawa tylnych nóg	pionowa	92										podsiebna		
Racice	długa	98										krótka		
Nogi tylne	iksowate										126	równoległe		
Zawiesz. przed. wymienia	luźne										125	mocne		
Zawiesz. tyl. wymienia	niskie										134	wysokie		
Więzadło środ. wymienia	słabe										113	mocne		
Położenie wymienia	niskie										125	wysokie		
Szerokość wymienia	wąskie										110	szerokie		
Ustawienie strzyków	szerokie	96										wąskie		
Długość strzyków	krótkie										115	długie		
Ustawienie strzyków - tyl	zewnątrzne	98										wewnętrzne		
Charakter mleczny	ordynarny										112	szlachetny		
Kondycja	słaba	86										mocna		
Lokomocja	słaba										125	dobra		
Zdrowotność racic DD		101												
Przebieg porodów											Bezpośredni	101	Matczyny	110

FRONT ET

Urodzony: 21.01.2022, Hodowca: Wojciech Łuba
PL005448851733 TL TV



gPF
143

FREESTYLE RED { GYWER RDC
POPPE FIENCHEN
1569 } LALA 1 { JACUZZI RED
LALA } STEP RED
LOPA

Wartość hodowlana dla:	Szybkość doju	103
komórek somatycznych	Temperament	104
długowieczności	CASK	AA
	CSN2	A2A2

Szacowana wartość hodowlana cech produkcyjnych

Mleko, kg	644
Tłuszcz	45,2 kg 0,22 %
Białko	31,9 kg 0,12 %
Powtarzalność oceny	0,72-0,76*
Indeks produkcyjny, kg	109,1

* w zależności od prezentowanej cechy produkcyjnej

Podindeksy

produkcyjny	128
pokroju ogólny	124
ramy ciała	105
siły mleczności	95
nóg i racic	114
wymienia	125
plodności	102

Ocena pokroju

	Ekstr.	80	85	90	95	100	105	110	115	120	Ekstr.			
KALIBER	mały										107	duży		
TYP	niepożądany										113	pożądany		
NOGI	niepożądane										119	pożądane		
WYMIĘ	niepożądane										121	pożądane		
OGÓLNA	niepożądana										114	pożądana		
Krzyż	niski										108	wysoki		
Głębokość tułowia	plytki	80										głęboki		
Szer. klatki piersiowej	wąska	91										szeroka		
Ustawienie zadu	uniesiony										108	spadzisty		
Szerokość zadu	wąski	97										szeroki		
Postawa tylnych nóg	pionowa	89										podsiebna		
Racice	długa										115	krótka		
Nogi tylne	iksowate										117	równoległe		
Zawiesz. przed. wymienia	luźne										119	mocne		
Zawiesz. tyl. wymienia	niskie										114	wysokie		
Więzadło środ. wymienia	słabe										106	mocne		
Położenie wymienia	niskie										125	wysokie		
Szerokość wymienia	wąskie										106	szerokie		
Ustawienie strzyków	szerokie										108	wąskie		
Długość strzyków	krótkie	96										długie		
Ustawienie strzyków - tyl	zewnątrzne										105	wewnętrzne		
Charakter mleczny	ordynarny										102	szlachetny		
Kondycja	słaba	95										mocna		
Lokomocja	słaba										121	dobra		
Zdrowotność racic DD		93												
Przebieg porodów											Bezpośredni	107	Matczyny	106

ROLITO RED

Urodzony: 31.03.2020, Hodowca: EBP
FR6114467084 TL TV



gPF
138

SOLITO RED { SLAVATORE RC
ALYSSA RED } OVALAC RED { MEGA WATT
DESLACS LA
JONQUIERE } OLYMPIAN
DESLACS WRAP
CRISTAL

Wartość hodowlana dla:	Szybkość doju	104
komórek somatycznych	Temperament	101
długowieczności	CASK	AB
	CSN2	A2A2

Szacowana wartość hodowlana cech produkcyjnych

Mleko, kg	648
Tłuszcz	25,2 kg -0,01 %
Białko	25,2 kg 0,05 %
Powtarzalność oceny	0,76-0,79*
Indeks produkcyjny, kg	75,6

* w zależności od prezentowanej cechy produkcyjnej

Podindeksy

produkcyjny	118
pokroju ogólny	134
ramy ciała	108
siły mleczności	112
nóg i racic	113
wymienia	135
plodności	96

Ocena pokroju

	Ekstr.	80	85	90	95	100	105	110	115	120	Ekstr.			
KALIBER	mały										113	duży		
TYP	niepożądany										129	pożądany		
NOGI	niepożądane										123	pożądane		
WYMIĘ	niepożądane										134	pożądane		
OGÓLNA	niepożądana										127	pożądana		
Krzyż	niski										118	wysoki		
Głębokość tułowia	plytki										102	głęboki		
Szer. klatki piersiowej	wąska										110	szeroka		
Ustawienie zadu	uniesiony	93										spadzisty		
Szerokość zadu	wąski										109	szeroki		
Postawa tylnych nóg	pionowa	95										podsiebna		
Racice	długa										115	krótka		
Nogi tylne	iksowate										110	równoległe		
Zawiesz. przed. wymienia	luźne										131	mocne		
Zawiesz. tyl. wymienia	niskie										126	wysokie		
Więzadło środ. wymienia	słabe										111	mocne		
Położenie wymienia	niskie										128	wysokie		
Szerokość wymienia	wąskie										109	szerokie		
Ustawienie strzyków	szerokie										114	wąskie		
Długość strzyków	krótkie										122	długie		
Ustawienie strzyków - tyl	zewnątrzne										107	wewnętrzne		
Charakter mleczny	ordynarny										111	szlachetny		
Kondycja	słaba										103	mocna		
Lokomocja	słaba										127	dobra		
Zdrowotność racic DD		105												
Przebieg porodów											Bezpośredni	89	Matczyny	109

DAMBO ET

Urodzony: 09.01.2020, Hodowca: Restal-Agri Sp. z o.o.
 PL005471514209 TL TV



gPF
128

ALASKA RED { PAT RED
AI ELANI } VORAB { MEGA WATT
MS ADDITIVE OL
54662-RED } OLYMPIAN
MS AINSLEY
ADDITIVE RED

Wartość hodowlana dla:	Szybkość doju	110
komórek somatycznych	Temperament	112
długowieczności	CASK	AA
	CSN2	A2A2

Szacowana wartość hodowlana cech produkcyjnych	
Mleko, kg	1018
Tłuszcz	29,6 kg -0,13 %
Białko	33,9 kg 0,00 %
Powtarzalność oceny	0,72-0,76*
Indeks produkcyjny, kg	97,4

Podindeksy	
produkcyjny	125
pokroju ogólny	114
ramy ciała	104
siły mleczności	114
nóg i racic	106
wymienia	112
plodności	100

Ocena pokroju												
	Ekstr.	80	85	90	95	100	105	110	115	120	Ekstr.	
KALIBER	mały										105	duży
TYP	niepożądany										112	pożądany
NOGI	niepożądane										107	pożądane
WYMIĘ	niepożądane										111	pożądane
OGÓLNA	niepożądana										113	pożądana
Krzyż	niski										116	wysoki
Głębokość tułowia	plytki										111	głęboki
Szer. klatki piersiowej	wąska										100	szeroka
Ustawienie zadu	uniesiony	88										spadziasty
Szerokość zadu	wąski										117	szerszy
Postawa tylnych nóg	pionowa										111	podsiebna
Racice	długa	98										krótka
Nogi tylne	iksowate										107	równoległe
Zawiesz. przed. wymienia	luźne										104	mocne
Zawiesz. tyl. wymienia	niskie										112	wysokie
Więzadło środ. wymienia	słabe										109	mocne
Położenie wymienia	niskie										107	wysokie
Szerokość wymienia	wąskie										110	szerokie
Ustawienie strzyków	szersze										106	wąskie
Długość strzyków	krótkie										108	długie
Ustawienie strzyków - tył	zewnątrzne										111	wewnętrzne
Charakter mleczny	ordynarny										116	szlachetny
Kondycja	słaba	83										mocna
Lokomocja	słaba										111	dobra
Zdrotność racic DD		91										
Przebieg porodów												
Bezpośredni											105	
Matczyzny												101

GRUPY GENETYCZNE

Buhaje ocenione genomowo - rasa holsztyńsko-fryzjska odmiana czarno-biała

SUPERPOL ET PL005462929555 O.M. WILDER HULK P	SUPERIOR	CHAPTER	VEELHORST MADRID CASINO	DG CHARLEY	SUPERSHOT	SEAGULL-BAY SUPERSIRE-ET	ROYLANE SOCRA ROBUST-ET	VELVET-VIEW-KI SOCRATES-ET	FUSTEAD EMO- RY BLITZ-ET	MJR BLACKSTAR EMORY-ET	TO-MAR BLACKSTAR- ET	CAL-CLARK BOARD CHAIRMAN	MILU BETTY IVANHOE CHIEF	PAWNEE FARM ARLINDA CHIEF
UMBO MAVI FR0805641551 O.M. COMPLEX	SANTIAGO		GOODLIFE		GGA GORDON-ET	DE-SU 12109 BATTLECRY-ET		DE-SU 11236 BALISTO-ET	DE-SU 521 BOOKEM-ET	ENSENADA TABOO PLANET-ET	ROSE-BAUM TABOO-ET	END-ROAD BLACKSTAR MAJIC-ET		
SCRASH RED DE1406667619 O.M. SALVO RDC-ET	POPPE FREESTYLE-RED		GYWER RDC ET		BOLDIV GYMNAST	LADYS-MANOR DOORSOPEN- ET	VAL-BISSON DOORMAN							

SCAMANDER ET PL005542692386 O.M. KAX BENICIO ET	SCOTTY	PIWI ETL	ADLON P	STANTONS ADAGIO-P-ET	VIEW-HOME POWERBALL- P ET	DA-SO-BURN MOM EARNHARDT P	LONG-LANGS OMAN OMAN-ET	O-BEE MANFRED JUSTICE-ET	HA-HO CUBBY MANFRED-ET	OSDEL- -ENDEAVOR BOVA CUBBY	ROCKALLI SON OF BOVA	ROUND OAK RAG APPLE ELEVATION
SCOTTPOL PL005548104814 O.M. HELERENT PADINGTON				CO-OP TROY GAGE-ET	RIVER-BRIDGE CO-OP TROY-ET							
GLAKSTAR ET PL005543414468 O.M. SHA FOREMAN	GLAX	KAX GLADIUS	GAZEBO	CO-OP TROY GAGE-ET								
UNITED FR8538293081 O.M. PEAK NO EXCUSE-ET	PEAK ALTA ALANZO-ET	PEAK ALTAZAZZLE-ET	PROGENESIS MARIUS		MOUNTFIELD SSIDCY MOGUL-ET	COYNE-FARMS DORCY-ET	SANDY-VALLEY BOLTON-ET	LEXVOLD LUKE HERSHEL-ET	NORRIELAKE CLEITUS LUKE	BIS-MAY TRADITION CLEITUS	SWEET-HAVEN TRADITION	
UNTHELO FR2253773553 O.M. LARCREST CAPTIVATING-ET	PATRIZIO	PALMER ET	PROGENESIS PADAWAN	S-S-I MONTROSS JEDI-ET	BACON-HILL MONTROSS-ET							

Buhaje SHIUZ Sp. z o.o. w Bydgoszczy rasy holstejnsko-fryzyskiej odmiany czarno-białej po ocenie szacowanej wartości hodowlanej w grudniu 2024 roku (2024.3)

Lp.	Nazwa buhaja	Numer buhaja	Data urodzenia	Nazwa ojca / Nazwa ojca matki	Składowe indeksu PF							Indeks PF	Indeks Ekonomiczny	WH Długowieczność	Liczba córek	Liczba obór	Wartość hodowlana							Indeks prod. (kg)	Powtarzalność (wiarządność)	CASK	CSNZ	Przebieg porodu		Hodowca		
					Podindeks produktywny	Podindeks ogólny pokroju	Podindeks ramy ciała	Podindeks siły mleczności	Podindeks nog i racic	Podindeks wymienia	Podindeks podności						WH komórek somatycznych	Mleko (kg)	Tuszcz (kg)	Tuszcz (%)	Białko (kg)	Białko (%)	Laktaza (kg)					Laktaza (%)	Bezpośredni		Matczyny	
1	DKR OPEN	FR368780749	2018-06-25	Imax/Superstar	146	104	114	110	110	96	104	113	121	148	2306	130	342	166	889	81,4	0,46	0,13	42,1	-0,05	169,3	0,84-0,95	AA	A2A2	110	105	EBP	
2	DIXON ET	PL005507991578	2019-10-13	Hotline/Zipit	136	137	123	125	117	122	132	99	106	146	1507	105	29	21	1179	59,7	0,13	38,6	0,00	53,3	-0,04	136,9	0,51-0,58	AA	A2A2	108	105	Agrofarm Jurkowice Sp. z o.o.
3	PALLIS ET!	PL005382170532.HHC	2018-09-01	Gymnast/Silver	129	128	116	122	117	122	116	112	112	143	1485	111	33	24	1118	33,9	-0,13	39,6	0,03	52,2	-0,01	113,1	0,63-0,72	AA	A2A2	106	98	GR Dochovo Dairy
4	ROMEO	DE0541060291	2020-01-26	Disjockey/Imax	128	132	102	111	102	141	101	114	143	1811	124	33	21	715	37,5	0,10	35,1	0,13	b.d.	107,7	0,58-0,64	AE	A1A2	110	101	EBP		
5	OBORN ET!	FR2928823584	2018-10-04	Born P RDC/Hotrod	138	114	117	112	107	110	106	126	143	2385	116	766	400	1324	43,6	-0,11	49,2	0,06	67,5	-0,07	141,9	0,88-0,89	AA	A2A2	93	110	EBP	
6	EBA MAX	FR7261004178.HHC	2017-11-17	Hotline/Kingboy	142	120	89	123	116	117	101	101	143	1605	115	335	169	1251	64,8	0,15	45,1	0,04	62,1	0,01	155,1	0,68-0,89	AB	A2A2	109	84	EBP	
7	RAPTOR ET	PL005519972961	2019-04-01	Semino/Superstar	136	118	106	115	111	115	104	122	141	2004	107	79	50	754	47,5	0,19	44,1	0,22	28,8	-0,07	135,8	0,69-0,80	AB	A2A2	89	102	Fortune Cieszymowo Sp. z o.o.	
8	POLIN ET	PL005357650021	2018-01-27	Mr Extra/Silver	132	117	110	118	112	112	87	107	132	1385	117	145	101	1020	47,3	0,06	37,3	0,04	50,5	0,03	122,0	0,80-0,89	AB	A2A2	85	112	Agrofarm Jurkowice Sp. z o.o.	
9	PROMES ET	PL005406671212	2018-09-15	Superstar/Delta	130	109	114	117	92	112	96	125	131	1975	108	254	153	1290	38,4	-0,15	38,5	-0,04	52,5	-0,10	115,4	0,86-0,94	BB	A2A2	107	109	OHZ Gajewo Sp. z o.o.	
10	JAIL SJ	FR8574596697.HHC	2014-06-03	Shotglass/Palermo	123	113	108	121	109	108	111	109	128	1170	101	338	162	717	40,5	0,13	25,4	0,02	26,7	-0,09	91,3	0,94-0,96	AA	A2A2	94	93	EBP	
11	POLIMAN ET!	PL005389452274	2018-09-16	Surgeon/Balisto	118	112	109	119	108	107	100	118	127	1424	125	350	182	535	21,2	-0,01	26,3	0,10	21,3	-0,05	73,9	0,86-0,95	BB	A1A2	107	111	Fortune Cieszymowo Sp. z o.o.	
12	HOMEGA EBA	FR7261003902	2012-12-13	Mogul/Niagra	121	120	109	118	111	116	102	101	125	665	96	85	48	775	32,1	0,01	26,3	0,01	43,0	0,08	84,7	0,83-0,87	BE	A1A1	102	98	EBP	
13	ARTUS	PL005347355158	2017-04-16	Aptitude/Bookem	125	118	115	116	110	113	90	93	124	683	109	3169	1147	662	28,7	0,02	34,4	0,15	28,8	-0,03	97,5	0,98-0,99	AB	A1A2	99	113	Elzbieta Radziszewska	
14	LEBOY	FR3704302430	2015-02-16	Kingboy/Lavaman	117	112	99	106	105	114	110	114	124	1400	104	453	257	622	30,6	0,06	20,2	0,00	28,6	-0,01	70,9	0,96-0,97	AB	A1A2	107	108	EBP	

Buhaje SHIUZ Sp. z o.o. w Bydgoszczy rasy holstejnsko-fryzyskiej odmiany czerwono-białej oraz z genem red factor (RF) po ocenie szacowanej wartości hodowlanej w grudniu 2024 roku (2024.3)

Lp.	Nazwa buhaja	Numer buhaja	Data urodzenia	Nazwa ojca / Nazwa ojca matki	Składowe indeksu PF							Indeks PF	Indeks Ekonomiczny	WH Długowieczność	Liczba córek	Liczba obór	Wartość hodowlana							Indeks prod. (kg)	Powtarzalność (wiarządność)	CASK	CSNZ	Przebieg porodu		Hodowca		
					Podindeks produktywny	Podindeks ogólny pokroju	Podindeks ramy ciała	Podindeks siły mleczności	Podindeks nog i racic	Podindeks wymienia	Podindeks podności						WH komórek somatycznych	Mleko (kg)	Tuszcz (kg)	Tuszcz (%)	Białko (kg)	Białko (%)	Laktaza (kg)					Laktaza (%)	Bezpośredni		Matczyny	
1	STRIKE P RED	CA111055539	2018-09-19	Lucky PP Red/Kingboy	117	112	106	106	108	108	110	124	119	132	1701	121	145	105	595	24,9	0,01	23,2	0,04	25,0	0,01	71,2	0,56-0,83	BB	A2A2	101	102	EBP
2	OK HGH RED	FR5945698669	2018-06-18	Matt RF/Delta	119	110	97	106	104	110	113	127	129	1735	113	322	218	541	27,6	0,07	24,3	0,08	28,7	0,03	76,1	0,74-0,90	BB	A2A2	113	99	EBP	
3	PAPKIN PP RF ET	PL005390944156	2018-09-18	Mission P/Blueprint PP	105	122	113	110	102	125	101	106	118	555	114	87	40	133	6,5	0,01	11,4	0,09	10,1	0,06	29,3	0,73-0,84	AB	A1A2	95	117	Spółdzielca Agrofirma Witkowo Sp. z o.o.	

Wyróżnione zostały buhaje, które prezentowane są po raz pierwszy w katalogu (ocena 2024.3). Dane udostępnione przez Instytut Zootechniki Państwowego Instytutu Badawczego w Krakowie, www.wyycena.izoo.krakow.pl.

EBP (European Breeding Program) - europejski, polsko-francuski program genetyczny bydła rasy holstejnsko-fryzyskiej

! Do wyzerpania zapasów nasienia

SYROCCO

Urodzony: 16.02.2021, Import
FR2531693485 TL TV

ODYNO / MACINTOSH / IDROLIC



gISU
175

PRODUKCJA, powt. 76%

Mleko (kg)	Tłuszcz (kg)	Tłuszcz (%)	Białko (kg)	Białko (%)	K - CAS	B - CAS
1340	64	0,15	52	0,14	BB	A2A2

CECHY FUNKCJONALNE

Zdrowotność rąc	Zdrowotność wymienia	Plodność	Długowieczność	Szybkość doju	Temperament	Łatwość wycieleń	Łatwość wycieleń córek
0,6	1,2	0,1	0,9	95	109	95	95

OCENA POKROJU, powt. 67 | TYP 121

	Ekstr.	80	85	90	95	100	105	110	115	120	Ekstr.	
KALIBER	mały										112	duży
Szerokość klatki	wąska										116	szeroka
Głębokość tułowia	plytka										103	głęboka
Długość zadu	krótki										116	długi
Szerokość zadu	wąski										109	szeroki
Ustawienie zadu	pochylony	94										uniesiony
NOGI I RACICE	niepożądane										114	pożądane
Ustawienie nóg z boku	pionowe	95										podsiebne
Racice	niska	99										wysoka
WYMIĘ	niepożądane										110	pożądane
Zawiesz.przed.wymienia	luźne										124	mocne
Zawiesz.tylne	niskie	94										wysokie
Szerokość wymienia	wąskie										104	szerokie
Głębokość wymienia	głębokie										101	plytkie
Balans wymienia	ku tyłowi										107	ku przodowi
Więzadło wymienia	słabe										109	mocne
Ust.strzyków przednich	szerokie										106	wąskie
STRZYKI	pożądane										101	niepożądane
Długość strzyków	długie										101	krótkie
Kształt strzyków	cienkie										100	grube
UMIĘSNIE	słabe										123	mocne

REMIX

Urodzony: 11.08.2020, Import
FR4320812083 TL TV

! DO WYCZERPIANIA ZAPASÓW NASIENIA
OPIANO / LELABEL / GARGANO



gISU
167

PRODUKCJA, powt. 76%

Mleko (kg)	Tłuszcz (kg)	Tłuszcz (%)	Białko (kg)	Białko (%)	K - CAS	B - CAS
1913	65	-0,18	66	0,06	AB	A1A2

CECHY FUNKCJONALNE

Zdrowotność rąc	Zdrowotność wymienia	Plodność	Długowieczność	Szybkość doju	Temperament	Łatwość wycieleń	Łatwość wycieleń córek
0,6	0,3	0,7	1,1	99	110	95	95

OCENA POKROJU, powt. 64 | TYP 112

	Ekstr.	80	85	90	95	100	105	110	115	120	Ekstr.	
KALIBER	mały										118	duży
Szerokość klatki	wąska										105	szeroka
Głębokość tułowia	plytka										133	głęboka
Długość zadu	krótki										129	długi
Szerokość zadu	wąski										105	szeroki
Ustawienie zadu	pochylony	79										uniesiony
NOGI I RACICE	niepożądane										110	pożądane
Ustawienie nóg z boku	pionowe	93										podsiebne
Racice	niska	92										wysoka
WYMIĘ	niepożądane										105	pożądane
Zawiesz.przed.wymienia	luźne										112	mocne
Zawiesz.tylne	niskie	94										wysokie
Szerokość wymienia	wąskie										115	szerokie
Głębokość wymienia	głębokie	91										plytkie
Balans wymienia	ku tyłowi	99										ku przodowi
Więzadło wymienia	słabe										107	mocne
Ust.strzyków przednich	szerokie										112	wąskie
STRZYKI	pożądane										112	niepożądane
Długość strzyków	długie										114	krótkie
Kształt strzyków	cienkie	82										grube
UMIĘSNIE	słabe	78										mocne

POSTIT

Urodzony: 20.03.2019, Import
FR2540062436 TL TV

MORNING / ILAX / CORTIL



ISU
139

PRODUKCJA, L.córek: 192 / L.stad: 159, powt. 94%

Mleko (kg)	Tłuszcz (kg)	Tłuszcz (%)	Białko (kg)	Białko (%)	K - CAS	B - CAS
616	50	0,37	33	0,18	BB	A2A2

CECHY FUNKCJONALNE

Zdrowotność rąc	Zdrowotność wymienia	Plodność	Długowieczność	Szybkość doju	Temperament	Łatwość wycieleń	Łatwość wycieleń córek
0,6	-0,8	0,8	0,4	123	117	95	95

OCENA POKROJU, L.córek: 28 córek / L.stad: 25, powt. 69 | TYP 110

	Ekstr.	80	85	90	95	100	105	110	115	120	Ekstr.	
KALIBER	mały										104	duży
Szerokość klatki	wąska										103	szeroka
Głębokość tułowia	plytka										105	głęboka
Długość zadu	krótki										105	długi
Szerokość zadu	wąski										104	szeroki
Ustawienie zadu	pochylony										118	uniesiony
NOGI I RACICE	niepożądane										108	pożądane
Ustawienie nóg z boku	pionowe	89										podsiebne
Racice	niska	90										wysoka
WYMIĘ	niepożądane										109	pożądane
Zawiesz.przed.wymienia	luźne										109	mocne
Zawiesz.tylne	niskie										107	wysokie
Szerokość wymienia	wąskie										118	szerokie
Głębokość wymienia	głębokie										112	plytkie
Balans wymienia	ku tyłowi	93										ku przodowi
Więzadło wymienia	słabe	87										mocne
Ust.strzyków przednich	szerokie										112	wąskie
STRZYKI	pożądane										105	niepożądane
Długość strzyków	długie										103	krótkie
Kształt strzyków	cienkie	98										grube
UMIĘSNIE	słabe	96										mocne

REPLAY

Urodzony: 13.05.2012, Import
FR7041918790 TL TV

! DO WYCZERPIANIA ZAPASÓW NASIENIA
NURSEN / HARVEY / CARGO

RASA MONTBELIARDE



gISU
139

PRODUKCJA, powt. 76%

Mleko (kg)	Tłuszcz (kg)	Tłuszcz (%)	Białko (kg)	Białko (%)	K - CAS	B - CAS
963	36	-0,04	26	-0,08	BB	A2A2

CECHY FUNKCJONALNE

Zdrowotność rąc	Zdrowotność wymienia	Plodność	Długowieczność	Szybkość doju	Temperament	Łatwość wycieleń	Łatwość wycieleń córek
0,9	-0,1	1,6	1,3	107	103	95	95

OCENA POKROJU, powt. 67 | TYP 112

	Ekstr.	80	85	90	95	100	105	110	115	120	Ekstr.
KALIBER	mały	91									duży
Szerokość klatki	wąska	96									szeroka
Głębokość tułowia	plytka	92									głęboka
Długość zadu	krótki	89									długi
Szerokość zadu	wąski	90									szeroki
Ustawienie zadu	pochylony	95									uniesiony
NOGI I RACICE	niepożądane									106	pożądane
Ustawienie nóg z boku	pionowe	92									podsiebne
Racice	niska	97									wysoka
WYMIĘ	niepożądane										pożądane
Zawiesz.przed.wymienia	luźne										127
Zawiesz.tylne	niskie										131
Szerokość wymienia	wąskie										123
Głębokość wymienia	głębokie	86									113
Balans wymienia	ku tyłowi										124
Więzadło wymienia	słabe										134
Ust.strzyków przednich	szerokie										106
STRZYKI	pożądane	95									niepożądane
Długość strzyków	długie	95									krótkie
Kształt strzyków	ciemkie										103
UMIĘSNIE	słabe	92									mocne

REDBOY

Urodzony: 02.02.2020, Import
FR2537723134 TL TV

NOVITO / HALLEZ / TRIOMPHE



gISU
139

PRODUKCJA, powt. 77%

Mleko (kg)	Tłuszcz (kg)	Tłuszcz (%)	Białko (kg)	Białko (%)	K - CAS	B - CAS
678	33	0,07	34	0,17	AB	A1A2

CECHY FUNKCJONALNE

Zdrowotność rąc	Zdrowotność wymienia	Plodność	Długowieczność	Szybkość doju	Temperament	Łatwość wycieleń	Łatwość wycieleń córek
1,2	-0,3	-0,1	0,5	100	106	95	95

OCENA POKROJU, powt. 67 | TYP 124

	Ekstr.	80	85	90	95	100	105	110	115	120	Ekstr.
KALIBER	mały										119
Szerokość klatki	wąska										113
Głębokość tułowia	plytka										126
Długość zadu	krótki										119
Szerokość zadu	wąski										118
Ustawienie zadu	pochylony	97									uniesiony
NOGI I RACICE	niepożądane										121
Ustawienie nóg z boku	pionowe	88									podsiebne
Racice	niska										111
WYMIĘ	niepożądane										112
Zawiesz.przed.wymienia	luźne										117
Zawiesz.tylne	niskie	99									wysokie
Szerokość wymienia	wąskie										104
Głębokość wymienia	głębokie										101
Balans wymienia	ku tyłowi										104
Więzadło wymienia	słabe										115
Ust.strzyków przednich	szerokie										107
STRZYKI	pożądane										101
Długość strzyków	długie										108
Kształt strzyków	ciemkie										102
UMIĘSNIE	słabe										100

OXAM

Urodzony: 26.10.2018, Import
FR9023369120 TL TV

! DO WYCZERPIANIA ZAPASÓW NASIENIA
MARADONA / FUZZY / RALBAN



gISU
131

PRODUKCJA, L.córek: 317 / L.stad: 249, powt. 95%

Mleko (kg)	Tłuszcz (kg)	Tłuszcz (%)	Białko (kg)	Białko (%)	K - CAS	B - CAS
1235	25	-0,33	40	0,01	BB	A2A2

CECHY FUNKCJONALNE

Zdrowotność rąc	Zdrowotność wymienia	Plodność	Długowieczność	Szybkość doju	Temperament	Łatwość wycieleń	Łatwość wycieleń córek
0,1	0,7	-1,2	0,1	94	111	95	95

OCENA POKROJU L.córek: 88 / L.stad: 76, powt. 80 | TYP 110

	Ekstr.	80	85	90	95	100	105	110	115	120	Ekstr.
KALIBER	mały										103
Szerokość klatki	wąska										100
Głębokość tułowia	plytka	97									głęboka
Długość zadu	krótki										108
Szerokość zadu	wąski										105
Ustawienie zadu	pochylony	85									uniesiony
NOGI I RACICE	niepożądane										100
Ustawienie nóg z boku	pionowe	90									podsiebne
Racice	niska	95									wysoka
WYMIĘ	niepożądane										118
Zawiesz.przed.wymienia	luźne										109
Zawiesz.tylne	niskie										127
Szerokość wymienia	wąskie										126
Głębokość wymienia	głębokie	98									113
Balans wymienia	ku tyłowi										131
Więzadło wymienia	słabe										103
Ust.strzyków przednich	szerokie	94									wąskie
STRZYKI	pożądane										112
Długość strzyków	długie										130
Kształt strzyków	ciemkie	96									grube
UMIĘSNIE	słabe	92									mocne

MOAR P*S

Urodzony: 25.09.2021, Import
DE0956747294 TL TV

MAJO / MANOLO / IROLA



gGW
130

Łatwość porodów (strona mateczna)			
101			
Łatwość porodów (strona ojowska)			
100			
MIĘSNOŚĆ			
FW (Indeks mięsny)	Przyrost netto	Zawart. mięsa w tuszy	Klasa handlowa
111	109	112	105

PRODUKCJA							
MW (Indeks mleczny)	Mleko (kg)	Tuszcz (kg)	Tuszcz (%)	Białko (kg)	Białko (%)	K - CAS	B - CAS
113	717	17,6	-0,14	20,0	-0,06	AB	A2A2

FUNKCJONALNOŚĆ							
Fitness (FIT)	Długowieczność	Wytrwałość laktacji	Komórki somatyczne	Zdrowotność wymienia (indeks)	Żywność cieląt (indeks)	Płodność (indeks)	Szybkość doju
122	117	101	115	116	112	116	94

OCENA POKROJU, powt. 83												
	Ekstr.	80	85	90	95	100	105	110	115	120	Ekstr.	
KALIBER	mały											105
UMIĘSNIE	wąska											105
NOGI I RACICE	plytka											109
WYMIĘ	krótki											112
Wysokość w krzyżu	niska											106
Długość zadu	krótki											103
Szerokość zadu	wąski											105
Głębokość kl.piers.	plytka											101
Ustawienie zadu	uniesiony											108
Ustawu skok.	pionowy											101
Konstytucja stawu skok.	limfatyczna											104
Pęcina	miekką	99										
Piętka	niska											108
Dł.przednich ćwiartek wym.	krótkie											103
Dł.tylnych ćwiartek wym.	krótkie											109
Zawiesz.przednie wym.	niskie											112
Więzadło środkowe	słabe											100
Głębokość wymienia	głębokie											107
Długość strzyków	krótkie											101
Grubość strzyków	ciennie	91										
Rozmieszcz.strzyków przednich	zewnątrzne											104
Ust.strzyków tylnych	zewnątrzne											103
Czystość wymienia	przystrzyki											104

WILLENSKRAFT

Urodzony: 17.05.2020, Import
AT109727274 TL TV

WEISSENSEE / HERZSCHLAG / RUMGO



gGW
127

Łatwość porodów (strona mateczna)			
110			
Łatwość porodów (strona ojowska)			
109			
MIĘSNOŚĆ			
FW (Indeks mięsny)	Przyrost netto	Zawart. mięsa w tuszy	Klasa handlowa
95	99	94	98

PRODUKCJA							
MW (Indeks mleczny)	Mleko (kg)	Tuszcz (kg)	Tuszcz (%)	Białko (kg)	Białko (%)	K - CAS	B - CAS
123	1057	32,0	-0,13	32,0	-0,06	BB	A2A2

FUNKCJONALNOŚĆ							
Fitness (FIT)	Długowieczność	Wytrwałość laktacji	Komórki somatyczne	Zdrowotność wymienia (indeks)	Żywność cieląt (indeks)	Płodność (indeks)	Szybkość doju
110	113	100	124	123	100	93	119

OCENA POKROJU, powt. 85												
	Ekstr.	80	85	90	95	100	105	110	115	120	Ekstr.	
KALIBER	mały	95										100
UMIĘSNIE	wąska											102
NOGI I RACICE	plytka											116
WYMIĘ	krótki											116
Wysokość w krzyżu	niska	94										100
Długość zadu	krótki	99										100
Szerokość zadu	wąski	94										105
Głębokość kl.piers.	plytka	95										106
Ustawienie zadu	uniesiony											112
Ustawu skok.	pionowy											114
Konstytucja stawu skok.	limfatyczna											106
Pęcina	miekką	93										
Piętka	niska											100
Dł.przednich ćwiartek wym.	krótkie											100
Dł.tylnych ćwiartek wym.	krótkie											105
Zawiesz.przednie wym.	niskie											117
Więzadło środkowe	słabe											103
Głębokość wymienia	głębokie											108
Długość strzyków	krótkie	91										108
Grubość strzyków	ciennie	92										108
Rozmieszcz.strzyków przednich	zewnątrzne	99										108
Ust.strzyków tylnych	zewnątrzne	97										108
Czystość wymienia	przystrzyki											100

I AM PP

Urodzony: 12.06.2022, Import
DE0957287748 TL TV

DOSTĘPNE NASIENIE SEKSOWANE
IQ / WOOKIE / MAHANGO



gGW
124

Łatwość porodów (strona mateczna)			
109			
Łatwość porodów (strona ojowska)			
110			
MIĘSNOŚĆ			
FW (Indeks mięsny)	Przyrost netto	Zawart. mięsa w tuszy	Klasa handlowa
111	112	112	103

PRODUKCJA							
MW (Indeks mleczny)	Mleko (kg)	Tuszcz (kg)	Tuszcz (%)	Białko (kg)	Białko (%)	K - CAS	B - CAS
113	471	24,0	0,05	13,3	-0,04	AB	A2A2

FUNKCJONALNOŚĆ							
Fitness (FIT)	Długowieczność	Wytrwałość laktacji	Komórki somatyczne	Zdrowotność wymienia (indeks)	Żywność cieląt (indeks)	Płodność (indeks)	Szybkość doju
112	109	106	106	108	103	107	107

OCENA POKROJU, powt. 85												
	Ekstr.	80	85	90	95	100	105	110	115	120	Ekstr.	
KALIBER	mały											114
UMIĘSNIE	wąska											121
NOGI I RACICE	plytka											104
WYMIĘ	krótki											110
Wysokość w krzyżu	niska											113
Długość zadu	krótki											114
Szerokość zadu	wąski											113
Głębokość kl.piers.	plytka											112
Ustawienie zadu	uniesiony											104
Ustawu skok.	pionowy	89										
Konstytucja stawu skok.	limfatyczna	87										
Pęcina	miekką											107
Piętka	niska											106
Dł.przednich ćwiartek wym.	krótkie	99										
Dł.tylnych ćwiartek wym.	krótkie	94										
Zawiesz.przednie wym.	niskie											112
Więzadło środkowe	słabe	95										100
Głębokość wymienia	głębokie											110
Długość strzyków	krótkie											105
Grubość strzyków	ciennie											107
Rozmieszcz.strzyków przednich	zewnątrzne											101
Ust.strzyków tylnych	zewnątrzne											100
Czystość wymienia	przystrzyki											104

HOTROD P*S

Urodzony: 12.01.2021, Import
DE0955779016 TL TV

! DO WYCZERPANIA ZAPASÓW NASIENIA
HERZFEUER / VOTARY / MAHANGO

RASA SIMENTALSKA



gGZW
119

Łatwość porodów (strona matczna)
108

Łatwość porodów (strona ojcowska)
105

MIĘSNOŚĆ

FW (Indeks mięsny)	Przyrosty netto	Zawart. mięsa w tuszy	Klasa handlowa
104	126	98	96

PRODUKCJA

MW (Indeks mleczny)	Mleko (kg)	Tłuszcz (kg)	Tłuszcz (%)	Białko (kg)	Białko (%)	K - CAS	B - CAS
130	1316	48,4	-0,07	37,0	-0,10	AB	A1A2

FUNKCJONALNOŚĆ

Fitness (FIT)	Długowieczność	Wytrwałość laktacji	Komórki somatyczne	Zdrowotność wymienia (indeks)	Żywność cieląt (indeks)	Plodność (indeks)	Szybkość doju
86	94	84	108	106	89	79	112

OCENA POKROJU, powt. 85

	Ekstr.	80	85	90	95	100	105	110	115	120	Ekstr.
KALIBER	mały										duży
UMIĘSIENIE	wąska	86									szeroka
NOGI I RACICE	plytka										głęboka
WYMIĘ	krótki										długi
Wysokość w krzyżu	niska										wysoka
Długość zadu	krótki										długi
Szerokość zadu	wąski										szeroki
Głębokość kl.piers.	plytka										głęboka
Ustawienie zadu	uniesiony										spadzisty
Ust.stawu skok.	pionowy	88									szablasy
Konstytucja stawu skok.	limfatyczna	93									sucha
Pęcina	miekka										spionowana
Piętka	niska										wysoka
Dł.przednich ćwiartek wym.	krótkie										długie
Dł.tylnych ćwiartek wym.	krótkie										długie
Zawiesz.przednie wym.	niskie										wysokie
Więzadło środkowe	słabe										mocne
Głębokość wymienia	głębokie										plytkie
Długość strzyków	krótkie										długie
Grubość strzyków	ciennie	91									grube
Rozmieszcz.strzyków przednich	zewnątrzne										wewnętrzne
Ust.strzyków tylnych	zewnątrzne										wewnętrzne
Czystość wymienia	przystrzyki	93									czyste wymię

HALO

Urodzony: 18.04.2019, Import
DE0954710018 TL TV

HOLLYWOOD / ETOSCHA / WILLE



gGZW
117

Łatwość porodów (strona matczna)
103

Łatwość porodów (strona ojcowska)
106

MIĘSNOŚĆ

FW (Indeks mięsny)	Przyrosty netto	Zawart. mięsa w tuszy	Klasa handlowa
113	113	110	109

PRODUKCJA

MW (Indeks mleczny)	Mleko (kg)	Tłuszcz (kg)	Tłuszcz (%)	Białko (kg)	Białko (%)	K - CAS	B - CAS
108	837	5,7	-0,32	16,5	-0,15	AB	A2A2

FUNKCJONALNOŚĆ

Fitness (FIT)	Długowieczność	Wytrwałość laktacji	Komórki somatyczne	Zdrowotność wymienia (indeks)	Żywność cieląt (indeks)	Plodność (indeks)	Szybkość doju
106	104	99	100	102	110	105	101

OCENA POKROJU, powt. 91

	Ekstr.	80	85	90	95	100	105	110	115	120	Ekstr.
KALIBER	mały	98									duży
UMIĘSIENIE	wąska										100 szeroka
NOGI I RACICE	plytka	97									głęboka
WYMIĘ	krótki										102 długi
Wysokość w krzyżu	niska	98									wysoka
Długość zadu	krótki										100 długi
Szerokość zadu	wąski	98									szeroki
Głębokość kl.piers.	plytka	97									głęboka
Ustawienie zadu	uniesiony										104 spadzisty
Ust.stawu skok.	pionowy										100 szablasy
Konstytucja stawu skok.	limfatyczna	91									sucha
Pęcina	miekka	97									spionowana
Piętka	niska										100 wysoka
Dł.przednich ćwiartek wym.	krótkie										103 długie
Dł.tylnych ćwiartek wym.	krótkie	95									długie
Zawiesz.przednie wym.	niskie	90									wysokie
Więzadło środkowe	słabe										111 mocne
Głębokość wymienia	głębokie										100 plytkie
Długość strzyków	krótkie	89									długie
Grubość strzyków	ciennie	99									grube
Rozmieszcz.strzyków przednich	zewnątrzne										110 wewnętrzne
Ust.strzyków tylnych	zewnątrzne										104 wewnętrzne
Czystość wymienia	przystrzyki										103 czyste wymię



ESKIMOS

Urodzony: 04.08.2022, Hodowca: Patryk Szerfenberg

PL005426143959



Limousine

Waga przy urodzeniu / 420 dni (kg)	37/524
Przyrosty dzienne (g)	1282
Ocena wartości hodowlanej	97,67

o. BELMONDO ET PS
o.o. HAMAC
m. BERTHE 3
o.m. RONALDO

ARON

Urodzony: 16.09.2018 Hodowca: Patryk Szerfenberg

PL005341932959



Limousine

Waga przy urodzeniu / 420 dni (kg)	39/534
Przyrosty dzienne (g)	1127
Ocena wartości hodowlanej	97,35

o. RONALDO m. BLEDINE1
o.o. MREX o.m. CESAR

BOLID

Urodzony: 26.08.2019 Hodowca: Bartosz Konopka

PL005360465780



Limousine

Waga przy urodzeniu / 420 dni (kg)	38/602
Przyrosty dzienne (g)	1789
Ocena wartości hodowlanej	110,10

o. UNIWERSAL m. DASKOPA
o.o. NOBEL o.m. MORS

WEST

Urodzony: 09.01.2016 Hodowca: Patryk Szerfenberg

PL005351988304



Limousine

Waga przy urodzeniu / 420 dni (kg)	39/576
Przyrosty dzienne (g)	1092
Ocena wartości hodowlanej	91,80

o. INGENU m. OCEANIA
o.o. DESIRE o.m. LIS

WERSAL

Urodzony: 18.01.2016 Hodowca: Jacek i Celina Klimza

PL005345077977



Limousine

Waga przy urodzeniu / 420 dni (kg)	38/580
Przyrosty dzienne (g)	1073
Ocena wartości hodowlanej	92,71

o. INGENU m. TEMA
o.o. DESIRE o.m. SAXUM

WOLF

Urodzony: 18.03.2016 Hodowca: Marian Cieślirski

PL005322814144



Limousine

Waga przy urodzeniu / 420 dni (kg)	34/525
Przyrosty dzienne (g)	1130
Ocena wartości hodowlanej	107,35

o. GENETIC 23 m. KAMA
o.o. BRUTUS o.m. JON

CELSIUS

Urodzony: 02.05.2016 Hodowca: Import

CZ765991053



Limousine

Waga przy urodzeniu / 365 dni (kg)	40/567
Przyrosty dzienne (g)	1365
Porody	97

o. IDALGO m. CZ247924953
o.o. FIACRE o.m. POET VFU

NABI GD

Urodzony: 07.08.2017 Hodowca: Import

FR1537003590



Limousine

Umięśnienie	137
Przyrosty dzienne (g)	102
Porody	105

o. HECTOR GD m. JUDI
o.o. CHARMEUR o.m. DAHLIA

OLCROSS GD

Urodzony: 20.12.2018 Hodowca: Import

FR1219161002

Limousine

Umięśnienie	109
Przyrosty dzienne (g)	88
Porody	118
o. HANNIBAL m. MAGIQUE o.o. FIFTY o.m. DAMONA	

LEWIS PP GD

Urodzony: 05.10.2015 Hodowca: Import

FR4242420647



Limousine

Umięśnienie	93
Przyrosty dzienne (g)	109
Porody	88
o. HINZ PP m. IVOIRE o.o. HERGEN P o.m. FRACACE	

GINO RED

Urodzony: 16.03.2020 Hodowca: Import

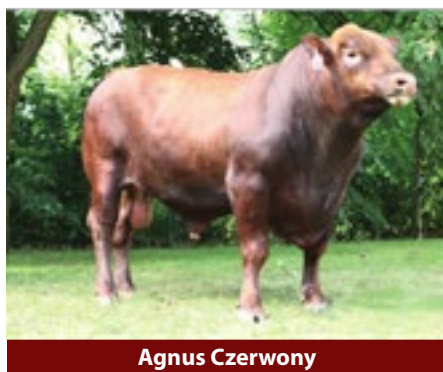
CZ710492072



Agnus Czerwony

Waga przy urodzeniu / 365 dni (kg)	40/644
Przyrosty dzienne (g)	1659
Porody	109
o. VÁŇA RED Z RANČIC o.o. RUBEL RED m. CZ258479972 o.m. TELUS RED	

GERARD

Urodzony: 12.03.2020 Hodowca: Import

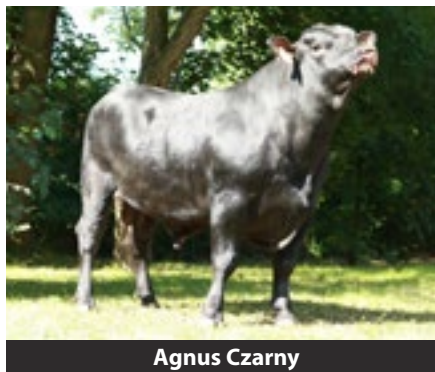
CZ100555064

Agnus Czarny

Waga przy urodzeniu / 365 dni (kg)	33/525
Przyrosty dzienne (g)	1359
Porody	115
o. CASTRO Z RANTIROWA o.o. NETHERTON AMERICANO m. HW FRANCES o.m. NETHERTON KRACKER	

DARIUS

Urodzony: 08.07.2017 Hodowca: Import

CZ16168034

Belgijska bialo-błkitna

Waga przy urodzeniu / 365 dni (kg)	51/560
Przyrosty dzienne (g)	1382
Porody	94
o. LANGOUREUX DE FOOZ o.o. BRINGLEE BLACKSTAR ET m. AGNES Z OSTRÉHO o.m. ATTRIBUT DU FOND DE BOIS	

STEF

Urodzony: 13.10.2018 Hodowca: Import

NL627944813

Belgijska bialo-błkitna

Budowa	103
Przyrosty dzienne (g)	91
Porody	108
o. RUGULUS DE LA COUE o.o. QUIET ROCHE GUE m. CLARISSE 57 VD BLOMSTEEG o.m. PICADILLY DE ST FONTAINE	

HANETON GD

Urodzony: 04.04.2012 Hodowca: Import

FR1724241612

Blonde D`Aquitaine

Budowa	109
Przyrosty dzienne (g)	95
Porody	118
o. EMIR o.o. THEODULE m. DAFNEE o.m. VICOMTE	

NUTS P GD

Urodzony: 17.04.2017 Hodowca: Import

FR85564824953

Blonde D`Aquitaine

Budowa	91
Przyrosty dzienne (g)	98
Porody	104
o. ADVENTIUS o.o. URSUS m. HURIA o.m. URANIUM	

DIAMANT

Urodzony: 09.03.2017 Hodowca: Import

CZ16158034



Piemontese

Waga przy urodzeniu / 365 dni (kg)	39/528
Przyrosty dzienne (g)	1359
Porody	114
o. OSLO o.o. LOTUS	
m. SILVIA Z OSTRÉHO o.m. LEONE	

UDOL

Urodzony: 08.10.2011 Hodowca: Import

CZ743940031



Piemontese

Waga przy urodzeniu / 365 dni (kg)	48/493
Przyrosty dzienne (g)	1260
Porody	79
o. IDOLO o.o. BRASIL	
m. OVILA Z OSTRÉHO o.m. VIALLI	

ELTON PS

Urodzony: 07.03.2022 Hodowca: Patryk Szerfenberg

PL005465335766



Charolaise

Waga przy urodzeniu / 420 dni (kg)	47/563
Przyrosty dzienne (g)	1337
Ocena wartości hodowlanej	96,16
o. ELIOS o.o. TOMBAPIK	
m. OGIVE o.m. DIABOLO	

CAMARO

Urodzony: 23.02.2020 Hodowca: Krystyna Szczodrowska

PL005321949564



Charolaise

Waga przy urodzeniu / 420 dni (kg)	48/610
Przyrosty dzienne (g)	1317
Ocena wartości hodowlanej	103,07
o. LOVE P o.o. CASTOR	
m. CISA o.m. NAPAR	

VENDA

Urodzony: 30.04.2012 Hodowca: Import

CZ803760031



Charolaise

Waga przy urodzeniu / 365 dni (kg)	46/586
Przyrosty dzienne (g)	1495
Porody	94
o. RÁČEK SMILOVSKÝ o.o. SUEDOIS	
m. CZ123366502 o.m. HEUREKA	

ETONNANT

Urodzony: 30.10.2009 Hodowca: Import

FR4241609259



Charolaise

Wskaźnik produkcji	110
Jakość kośćca	132
Porody	104
o. UTAH o.o. JOLYMPE	
m. BICHETTE o.m. NOVOTEL	

FULL PP

Urodzony: 02.12.2010 Hodowca: Import

FR7121520725



Charolaise

Budowa	102
Przyrosty dzienne (g)	82
Porody	110
o. VIKING PP o.o. STROMSNAS	
m. DIANE S.C o.m. VIRGIL P	

ULM

Urodzony: 17.07.2003 Hodowca: Import

FR4240816653



Charolaise

Wskaźnik produkcji	113
Jakość kośćca	---
Porody	107
o. PANTHEON o.o. IPHIS	
m. PIN UP o.m. SOL	

VATER

Urodzony: 29.04.2012 Hodowca: Import

CZ552202042



Hereford

Waga przy urodzeniu / 365 dni (kg)	38/560
Przyrosty dzienne (g)	1437
Porody	117

o. MIŁOS RENOVATOR
o.o. HAROLDSON'S MERCEDES
m. MIŁOS STARLYN
o.m. HEFASO FIK

CENTR KH V

Urodzony: 11.04.2016 Hodowca: Import

CZ818985021



Simentaler

Waga przy urodzeniu / 365 dni (kg)	46/559
Przyrosty dzienne (g)	1400
Ocena wartości hodowlanej	81

o. ZANGA Z LEŻNICE PP
o.o. LANGO DELFA P
m. VIKI Z PODLEŚI V
o.m. HOLM ULRICK P

LAZUR

Urodzony: 05.12.2007 Hodowca: Spółdzielnica Agrofirma Witkowo

PL005179415594



Simentaler

Waga przy urodzeniu / 420 dni (kg)	40/602
Przyrosty dzienne (g)	1140
Ocena wartości hodowlanej	110,53

o. ISKAR
o.o. EMIR
m. BITYNIA 4
o.m. DANN

NOSAL

Urodzony: 02.01.2009, Hodowca: Spółdzielnica Agrofirma Witkowo

PL005213573914



Simentaler

Waga przy urodzeniu / 420 dni (kg)	38/533
Przyrosty dzienne (g)	1176
Ocena wartości hodowlanej	98,33

o. BAR 5 SA KAPTAIN 427 R
o.o. KYKSO KALGER
m. BOGATKA-6
o.m. HOLDO



BYDGOSZCZ

Stacja Hodowli i Unasieniania Zwierząt Sp. z o.o. w Bydgoszczy

Dyrektor Operacyjny: Piotr Augustyniak, tel. 507 073 985

ul. Zamczysko 9a, 85-689 Bydgoszcz

tel./fax 52 328 03 01, 52 328 03 09, fax 52 328 03 17

e-mail: bydgoszcz@shiuz.pl

Oddział w Olecku

Dyrektor Regionu:

Grzegorz Wojtkielewicz, tel. 606 110 205

Al. Zwycięstwa 10, 19-400 Olecko

tel./fax 87 523 00 06

e-mail: olecko@shiuz.pl

Oddział w Piątnicy

Dyrektor Regionu:

Bogdan Godlewski, tel. 604 457 006

ul. Czarnocka 56, 18-421 Piątnica

tel./fax 86 216 49 75

tel. 86 219 13 61, 86 216 69 96

e-mail: piatnica@shiuz.pl

Oddział w Zamościu

Dyrektor Regionu:

Adam Budzyński, tel. 503 152 768

Płoskie 67, 22-400 Zamość

tel./fax 84 639 26 55, 84 639 65 64, 84 677 63 80

e-mail: zamosc@shiuz.pl

Dyrektor Regionu Wielkopolska i Pomorze

Stanisław Użarowski, tel. 509 328 480

e-mail: stanislaw.uzarowski@shiuz.pl

ul. Staszica 23, 78-400 Szczecinek

tel. 94 372 99 36, 94 372 99 48

e-mail: szczecinek@shiuz.pl

Centrum Genetyczne EBP w Sztumie

Dyrektor ds. Doradztwa i Szkoleń:

Kazimierz Konsowicz, tel. 509 328 479

ul. Sadowa 9a, Czernin, 82-400 Sztum

tel./fax 55 277 20 16, 661 470 139

e-mail: kazimierz.konsowicz@shiuz.pl

SKONTAKTUJ SIĘ Z NASZYM SPECJALISTĄ

CENTRALA BYDGOSZCZ

Marcin Wrotecki

☎ 510 133 961 ✉ marcin.wrotecki@shiuiz.pl

bydgoski, chojnicki, świecki, tucholski, sępoleński

Mirosława Małek

☎ 509 328 455 ✉ mirosława.malek@shiuiz.pl

mogileński, żniński, nakielski, inowrocławski, gnieźnieński

Justyna Goryńska

☎ 506 452 610 ✉ justyna.gorynska@shiuiz.pl

golubsko-dobrzyński, brodnicki, toruński, wąbrzeski, rypiński, grudziądzki, chełmiński, radziejowski, aleksandrowski

Remigiusz Gomulak

☎ 607 670 481 ✉ remigiusz.gomulak@shiuiz.pl

żyrardowski, sochaczewski, grodzki, warszawski zachodni, piaseczyński, grójceński, woj. łódzkie

Lidia Gensikowska

☎ 797 327 295 ✉ lidia.wodzinska@shiuiz.pl

złotowski, piłski, chodzieski, wągrowiecki, międzychodzki, obornicki, szamotułski

Bartłomiej Mika

☎ 501 951 063 ✉ bartlomiej.mika@shiuiz.pl

ostródzki, działowski, nidzicki, mławski, żuromiński, nowomiejski, sierpecki, lipnowski

Tomasz Pawłowski

☎ 509 328 468 ✉ tomasz.pawlowski@shiuiz.pl

gnieźnieński, koniński, kolski, słupecki, turecki, włocławski

ODDZIAŁ PIĄTNICA

Adam Pogroszewski

☎ 509 328 473 ✉ adam.pogroszewski@shiuiz.pl

zambrowski, wysokomazowiecki, siemiatycki, ostrowski

Mirosław Wojciuk

☎ 509 328 475 ✉ mirosław.wojciuk@shiuiz.pl

bielski, białostocki, hajnowski

Magdalena Waldmajer

☎ 604 459 006 ✉ magdalena.waldmajer@shiuiz.pl

białostocki, moniecki, sokółski

Edyta Majewska

☎ 509 328 469 ✉ edyta.majewska@shiuiz.pl

łomżyński, kolneński, ostrołęcki, ostrowski, piski

Piotr Dąbrowski

☎ 509 328 476 ✉ piotr.dabrowski@shiuiz.pl

siemiatycki, bielski, hajnowski, białostocki (gminy: Łapy, Poświętne)

Dariusz Gawroński

☎ 606 282 291 ✉ dariusz.gawronski@shiuiz.pl

grajewski, piski

Marlena Szurnicka

☎ 604 565 200 ✉ marlena.szurnicka@shiuiz.pl

wysokomazowiecki (gminy: Sokoły, Nowe Piekuty, Kobylin-Borzymy, Kulesze Kościelne), białostocki (gmina Zawady), łomżyński (gmina Wizna), zamborowski (gmina Rutki)

ODDZIAŁ OLECKO

Janusz Grudziń

☎ 509 328 466 ✉ janusz.grudzien@shiuiz.pl

kętrzyński, gizycki, mrągowski, wegorzewski, gołdapski, lidzbarski, bartoszycki

Dawid Bondarenko

☎ 660 430 503 ✉ dawid.bondarenko@shiuiz.pl

suwalski, elcki, gołdapski, olecki, sejneński, augustowski

Olga Suchocka

☎ 509 328 477 ✉ olga.suchocka@shiuiz.pl

makowski, ciechanowski, przasnyski, pułtuski, szczycieński, olsztyński, płoński, nowodworski

ODDZIAŁ ZAMOŚĆ

Paweł Kuźma

☎ 509 328 486 ✉ pawel.kuzma@shiuiz.pl

opolski, lubelski, chełmski, łęczyński, świdnicki, zamojski, krasnostawski, hrubieszowski, tomaszowski, kraśnicki

Daniel Szczepaniuk

☎ 501 951 057 ✉ daniel.szczepaniuk@shiuiz.pl

puławski, rycki, łukowski, lubartowski, parczewski, radzyński, włodawski

Marek Marć

☎ 506 626 967 ✉ marek.marc@shiuiz.pl

biłgorajski, janowski, woj. podkarpackie, brzozowski, przemyski, leski, bieszczadzki, krośnieński, sanocki, jasielski

Dagmara Waśniewska-Saj

☎ 786 865 424 ✉ dagmara.wasniewska@shiuiz.pl

jędrzejowski, pińczowski, kazimierski, buski, staszowski, dębicki, woj. świętokrzyskie, woj. mazowieckie, powiaty: lipski, zwoleniński, radomski, szydłowiecki, kozienicki, białobrzegi, przysuski, woj. małopolskie, woj. śląskie

Patryk Szymaniak

☎ 663 630 976 ✉ patryk.szymaniak@shiuiz.pl

białski, łosicki, siedlecki, garwoliński, miński, sokołowski, węgrowski, wołomiński, otwocki, wyszkowski

PLACÓWKA TERENOWA W SZCZECINKU

Piotr Maciejewski

☎ 509 328 482 ✉ piotr.maciejewski@shiuiz.pl

starogardzki, tczewski, braniewski, elbląski, lidzbarski, nowodworski, sztumski, malborski, kwidzyński, iławski, gdański, wejherowski, pucki

Łukasz Sromala

☎ 509 328 483 ✉ lukasz.sromala@shiuiz.pl

świdwiński, białogardzki, drawski, walecki, szczecinecki, człuchowski, czarnkowsko-trzeciecki, goleniowski, łobeski, kamieński, stargardzki, gorzowski, gryfiński, myśliborski, pyrzycki, choszczeński, szczeciński, gryficki, kołobrzeski

Tomasz Grzelczyk

☎ 502 270 973 ✉ tomasz.grzelczyk@shiuiz.pl

kościński, średzki (woj. wielkopolskie), śremski, leszczyński, grodzki, górowski, wołowski, trzebnicki, milicki, oleśnicki, średzki (woj. śląskie), rawicki, wolsztyński, żarski, żagański, nowosolski, wschowski, nowotomyski, wrzesiński, poznański

Barbara Listopad

☎ 509 328 478 ✉ barbara.listopad@shiuiz.pl

śląwieński, słupski, lęborski, bytowski, kartuski, koszaliński, kościerski

Sławomir Mazur

☎ 690 495 478 ✉ sławomir.mazur@shiuiz.pl

krotoszyński, ostrowski, ostrzeszowski, pleszewski, kaliski, jarociński, gostyński, kępiński, woj. opolskie

CENNIK

Buhaje ocenione genomowo

Nazwa buhaja	Numer buhaja	Kategoria	Cena za 1 porcję nasienia (netto)	Strona w katalogu
Rasa holsztyńsko-fryzjska odmiana czarno-biała - EXCLUSIVE				
FAVI UMAGA ♀	FR4243545497	VIP	140	7
GLAKSTAR ET	(N) PL005543414468	VIP	120	8
SCAMANDER ET	(N) PL005542692386	VIP	150	7
STARPOL ET	PL005462928251	VIP	140	7
SUPERHIT ET	PL005451387267	VIP	150	6
SUPERPOL ET	(N) PL005462929555	VIP	150	6
SZENGEN	PL005440162707	VIP	120	8
TAFFY ♀	US3229344101	VIP	160	6
UTOPIA ♀	DE1505163709	VIP	130	8
Rasa holsztyńsko-fryzjska odmiana czarno-biała				
ALBION	PL005444906499	PRODUKCJA	100	15
BALTBER	PL005431164420	ELITA	120	9
BARDPOL	PL005464375442	ZDROWOTNOŚĆ	60	23
BENELUX ET	PL005473583258	PRODUKCJA	50	19
BENFICO	PL005473583104	POKRÓJ	90	14
DRZEWICZ	PL005510278857	PRODUKCJA	40	19
F.ABAKAN	PL005459840344	ZDROWOTNOŚĆ	70	23
GALLEON	PL005470606189	PRODUKCJA	60	18
GIGANT ET	PL005496373362	PRODUKCJA	50	19
HEGEMON	PL005465338521	PRODUKCJA	90	16
MONETA	PL005439634116	ELITA	110	9
OS PIKADOR	PL005515364593	PRODUKCJA	60	18
PATRIOTA	PL005427113135	PRODUKCJA	70	18
PEGBER	PL005431164307	ZDROWOTNOŚĆ	90	21
POLONAISE	PL005501913378	PRODUKCJA	70	16
PROMETHEUS	PL005501913859	PRODUKCJA	100	15
RAMIRES ET	PL005507859595	ZDROWOTNOŚĆ	70	22
REPLAY ET	PL005507859571	ZDROWOTNOŚĆ	70	22
RONALDO ET	PL005473583364	POKRÓJ	100	13
ROTTERDAM	PL005470607346	POKRÓJ	90	14
SCOTTPOL	(N) PL005548104814	POKRÓJ	110	12
SCOTTY	FR0121032690	POKRÓJ	110	14
SHARK	CA13601299	POKRÓJ	90	13
SHIUZON	PL005465337067	PRODUKCJA	50	20
SIR PP ETL	FR2928823924	PRODUKCJA	60	20
SMART	PL005477377112	ZDROWOTNOŚĆ	50	23
SNOOKER	PL005421819552	PRODUKCJA	70	17
SON MAN PP	FR8562700874	ZDROWOTNOŚĆ	80	22
SONET ET	PL005501913026	ELITA	120	10
SONETPOL ET	PL005516128156	PRODUKCJA	80	16
SQUAL JBT	FR2934800519	ELITA	120	11
SPARTANIN ET	PL005473584552	POKRÓJ	90	12
SPLENDOR	US3234373571	PRODUKCJA	80	17
SUKCES	PL005516568549	PRODUKCJA	90	17
TACOBY	DE0365219051	PRODUKCJA	120	15
TAIWAN ♀	DE0364485780	ZDROWOTNOŚĆ	120	21
TANZANI	FR5941777146	ZDROWOTNOŚĆ	120	21
TARGET	DE0124762725	ELITA	130	11
TITAN	FR6125093429	POKRÓJ	110	12
TOMEQ	FR2716162022	POKRÓJ	100	13
ULTRA ♀	FR4243573134	ELITA	130	11
UMBO MAVI	(N) FR0805641551	ELITA	120	10
UNITED	(N) FR8538293081	ELITA	120	9
UNTHELO	(N) FR2253773553	ELITA	110	10

Nazwa buhaja	Numer buhaja	Kategoria	Cena za 1 porcję nasienia (netto)	Strona w katalogu
DAMBO ET	PL005471514209		30	28
EBA TED RF	FR7261004453		120	24
FAVI USRED	FR4243545504		120	24
FRONT ET	PL005448851733		50	27
REXON RF P	DE0363306119		50	26
ROLITO RED	FR6114467084		50	27
RYVEL RED	FR2724823668		60	26
SCRASH RED	(N) DE1406667619		60	26
SCREAM RED	DE0363787444		110	25
SHADE RF P	CA14126438		120	24
SOJA RED	FR2716161788		60	27
SPRUCE RF	DE0541082320		100	25
STO RED P ♀	DE0363787487		90	25

Buhaje ocenione tradycyjnie











Rasa holsztyńsko-fryzjska odmiana czarno-biała				
ARTUS	PL005347355158		60	tab. str. 29
DIXON ET	(N) PL005507991578		60	tab. str. 29
DKR OPEN	FR5368780749		60	tab. str. 29
EBA NAX	FR7261004178		50	tab. str. 29
HOMEGA EBA	FR7261003902		30	tab. str. 29
JAIL SJ	FR8574596697		40	tab. str. 29
LEBOY	FR3704302430		30	tab. str. 29
OBORN ETL	FR2928823584		40	tab. str. 29
PALIS ET	PL005382170532		60	tab. str. 29
POLIN ET	PL005357650021		40	tab. str. 29
POLMAN ET	PL005389455274		40	tab. str. 29
PROMES ET	PL005406671212		40	tab. str. 29
RAPTOR ET	PL005519972961		40	tab. str. 29
ROMEO	(N) DE0541060291		50	tab. str. 29
Rasa holsztyńsko-fryzjska odmiana czerwono-biała oraz z genem red factor (RF)				
STRIKE P RED	CA111055539		50	tab. str. 29
OK GHG RED	FR5945698669		50	tab. str. 29
PAPKIN PP RF ET	PL005390944156		30	tab. str. 29

Niniejsza oferta cenowa jest wyłącznie informacją handlową i nie stanowi oferty w rozumieniu przepisów kodeksu cywilnego.

(N) - nowości

♀ - dostępne nasienie seksowane

Opis ikon

	buhaj poprawiający produkcję mleka		buhaj poprawiający długowieczność
	buhaj poprawiający wydajność tłuszczu		buhaj poprawiający zdrowotność wymienia
	buhaj poprawiający wydajność białka		buhaj poprawiający ramię ciała
	buhaj poprawiający płodność córek		buhaj poprawiający ustawienie zadu
	buhaj poprawiający budowę nóg		buhaj poprawiający budowę wymienia
	przydatność do doju robotem		

Przyszłość
rodzi się
z nami



BYDGOSZCZ

www.shiuz.pl