SHiUZ®

SIERPIEŃ 2023

2023/2

Katalog BUHAJÓW

SHiUZ®
BYDGOSZCZ

Szanowni Hodowcy,

Przekazujemy w Wasze ręce najnowszy katalog buhajów rasy holsztyńsko-fryzyjskiej odmiany czarno-białej oraz czerwono-białej po sierpniowej ocenie wartości hodowlanej (2023.2) ze staranie wyselekcjonowanymi buhajami, które zapewnią przyspieszenie postępu hodowlanego w Waszych stadach.
W odmianie czarno-białej znajdziecie Państwo 55 buhajów w przedziale indeksu gPF 164 – 144, w tym 7 buhajów prezentowanych po raz pierwszy.
Liderem sierpniowego sezonu pozostaje niezmiennie buhaj **SUPERIOR gPF 164** (Chapter x Gigabyte), który swojemu potomstwu przekazywał będzie m.in. prawidłową budowę nóg i wymion, wysoką produkcję mleka z wybitną zawartością suchej masy oraz bardzo łatwe wycielenia. W dalszym ciągu maksymalizacja zysków to jego specjalność = IE 3142! Niebawem dostępne będzie nasienie seksowane.
Szczególną uwagę chcielibyśmy zwrócić na nowe polskie buhaje, pierwszy raz prezentowane w niniejszym katalogu, a są to:

- **SPARTANIN ET gPF 160** (Speingsteen x Predator)
- **SONETPOL ET gPF 156** (Soundtrack x Garett)
- **ROTERDAM gPF 155** (Ronny x Topmodel)
- **OS PIKADOR gPF 153** (Piwi Etl x Firebird)

Oferta wzbogacona została również o buhaje pochodzące z importu:

- **TARGET gPF 160** (Aerosmith x Chilton)
- **TANZANI gPF 159** (Hagos x Dkr Omax)
- **SOUAL JBT gPF 156** (Have It All x Dateline)

W odmianie czerwono-białej oraz z genem red factor (RF) przedstawiamy 17 buhajów w przedziale indeksu gPF 151-129. Tu polecamy nowego, polskiego buhaja **FRONT ET gPF 146** (Freestyle x Jacuzzi Red). Drugą nowością jest **SAGAN RED gPF 146** (Swingman Red x Santorius).

Zapraszamy do szczegółowego zapoznania się z naszą ofertą, mamy nadzieję, że każdy nasz Hodowca wybierze najbardziej odpowiednie rozpłodniki do potrzeb swojego stada, a właściwie do potrzeb swoich samic i przyszłościowych oczekiwań.

Przypominamy, że nasze buhaje wolne są od wad genetycznych takich jak: CVM, BLAD, BRACHYSPINA, SYNDAKTYLIA czy NIEDOBÓR CHOLESTEROLU.

Zapraszamy też do kontaktowania się z naszymi przedstawicielami, którzy obecni są na terenie całego kraju, służą Wam doświadczeniem, radą i pomocą!

Serdecznie dziękujemy wszystkim Hodowcom za dotychczasową współpracę i możliwość realizowania z Wami naszego wspólnego programu hodowlanego.

ZARZĄD
Stacji Hodowli i Unasieniania Zwierząt Sp. z o.o

Odwiedzajcie naszą stronę www.shiuz.pl, profil Stacji na Facebooku oraz kanał na YouTube.

Hodowco – przyszłość rodzi się z nami

GENOMOWE BUHAJE O NAJWYŻSZYCH PARAMETRACH (TOP 5)

Indeks ekonomiczny (zł)	
SUPERIOR	3142
PATRIOTA	2788
PODRYW ET	2783
TARGET	2781
SPARTANIN ET	2755

Mleko (kg)	
HEGEMON	1539
GILLEY ST	1491
SPLENDOR	1378
PATRIOTA	1346
SONETPOL ET	1341

Białko (kg)	
SNOOKER	54,5
SPLENDOR	53,1
SON MAN PP	52,2
GIGANT ET	52,1
SUKCES	50,9

% białka w mleku	
F.HUZAR ET	0,32
SHERIF P	0,28
SARENZO, RACOON P	0,25
PRECOM ET	0,24
BENELUX ET	0,23

Tłuszcz (kg)	
SNOOKER	86,2
EUFORIA ET	81,6
STOMANI	81,1
SPLENDOR	71,3
GIGANT ET	70,9

% tłuszczu w mleku	
EUFORIA ET	0,64
F.HUZAR ET	0,63
STOMANI	0,54
DRZEWICZ, PRECOM ET	0,48
SNOOKER	0,42

Pokrój ogólny	
SOUAL JBT	148
RONALDO ET	147
SHARK	145
SARENZO, STORY	144
SCOTTY	142

Wymię	
RONALDO ET, SHARK	152
RONNY	146
SPARTIANIN ET, SARENZO, STORY	145
ROTERDAM, ROMEO	142
BARDPOL, SOUAL JBT	141

Nogi i racice	
SOUAL JBT	125
SONETPOL ET, SHERIF P	122
SUKCES, SARENZO	119
SUPERIOR, RUBIS	118
STORY	117

WH dla Długowieczności	
SUPERIOR	134
RONNY	133
SHERIF P, RASTABALL, TARGET	129
SPARTIANIN ET, RONALDO ET, DRZEWICZ, GIGRET	128
PODRYW ET, SCOTTY	127

Zdrowotność wymienia (komórki somatyczne)	
SPARTIANIN ET, RONALDO ET	137
SUPERIOR, SARENZO	136
SHERIF P	135
PATRIOTA	132
PODRYW ET, PRECOM ET, SCOTTY	131

Płodność	
RASTABALL	125
SUPERIOR	122
JAR ET	121
BENEFICO, GIGRET	120
REPLAY ET	119

Temperament	
SPARTIANIN ET	107
EUFORIA ET, GIGANT ET	105
SKAUT, QUEEN ET, SCOTTY	104
FORBAC, SCOUIBIDOU, TARGET	103
JAR ET, BLACKPOL ET, DIXON ET, RUMBA, SHIUZON, RONNY, SHARK, SON MAN PP	102

Szybkość doju	
RASTABALL	116
GIGANT ET, RACOON P	113
PODRYW ET	112
SKAUT	109
DRZEWICZ, REPLAY ET, SON MAN PP	108

Przebieg porodów: Bezpośredni / Matczyny	
DIXON ET	129/106
BLACKPOL ET	117/98
PODRYW ET	116/117
CAPJ RIZON	114/111
QUEEN ET	111/105

Buhaje serowarskie

- Korzystny gen CASK BB: SCOTTY, RONALDO ET, SHERIF P, STOMANI, SONETPOL ET, SOUAL JBT, SUKCES, RONNY, PATRIOTA, ROTERDAM, CAPJ RIZON, STORY, ROBY P2M P, QUEEN ET, SNOOKER, RASTABALL, DRZEWICZ, FORBAC, SKAUT, F.HUZAR ET, RABIOT, SPRUCE RF, SAGAN RED, REXON RF P, ONIX LP RF, PAPER RED, PARK RED, OK HGH RED, STRIKE P RED
- Korzystny gen CSN2 A2A2: SUPERIOR, SCOTTY, TARGET, RONALDO ET, TANZANI, BENFICO, SHERIF P, HEGEMON, SUKCES, RONNY, ROTERDAM, OS PIKADOR, STORY, DIXON ET, PRECOM ET, ROBY P2M P, QUEEN ET, GIGANT ET, REPLAY EY, RUBIS, RUMBA, FORBAC, BLACKPOL ET, GILLEY ST, RAMIRES ET, SON MAN PP, PODRYW ET, F.HUZAR ET, SUPERMAN, SENSAS, STO RED P, PERSOL FR, FRONT ET, SOJA RED, REXON RF P, ONIX LP RF, ROLITO RED, OK HGH RED, STRIKE P RED, DAMBO ET

Robot udojowy: SARENZO, TARGET, TANZANI, BENFICO, STOMANI, SONETPOL ET, SUKCES, RONNY, SOLAR ET, RACOON P, ROBY P2M P, GIGANT ET, SNOOKER, BENELUX ET, REPLAY ET, RASTABALL, RUBIS, DRZEWICZ, RUMBA, SHIUZON, FORBAC, SKAUT, BLACKPOL ET, SON MAN PP, SUPERMAN, SENSAS, RABIOT, GIGRET, OS FILON, SCREAM RED, STO RED P, SPRUCE RF, RYVEL RED, FRONT ET, SAGAN RED, SOJA RED, ONIX LP RF, PAPER RED, ROLITO RED, PARK RED, FAVI PIRED, OK HGH RED, DAMBO ET

Buhaje SHiUZ Sp. z o.o. w Bydgoszczy rasy holsztyńsko-fryzyjskiej odmiany czarno-białej po genomowej ocenie szacowanej wartości hodowlanej w sierpniu 2023 roku (2023.2) - buhaje uszeregowane wg kategorii

Lp.	Nazwa buhaja	Numer buhaja	Data urodzenia	Nazwa ojca / Nazwa ojca matki	Składowe Indeksu gPF								Indeks gPF	Indeks ekonomiczny	WH Długowieczność	Wartość hodowlana							Indeks prod. (kg)	Powtarzalność (wiarygodność)	CASK	CSN2	Przebieg porodu		Hodowca	Kategoria
					Podindeks produkcyjny	Składowe podindeksu pokroju ogólnego					Podindeks płodności	WH komórek somatycznych				Mleko (kg)	Tłuszcz (kg)	Tłuszcz (%)	Białko (kg)	Białko (%)	Laktoza (kg)	Laktoza (%)					Bezpośredni	Matczyny		
						Podindeks ogólny pokroju	Podindeks ramy ciała	Podindeks siły mleczności	Podindeks nóg i racic	Podindeks wymienia																				
1	SUPERIOR	DE1269727752	2021-04-05	Chapter/Gigabyte	143	131	107	99	118	132	122	136	164	3142	134	895	65,4	0,33	47,8	0,21	45,7	-0,01	161,0	0,72-0,77	AB	A2A2	109	119	EBP	VIP
2	SARENZO ♀	DE0363501950	2021-08-07	Carenzo/Rafting	137	142	104	108	119	145	113	136	161	2734	124	670	56,8	0,35	42,9	0,25	53,9	0,23	142,6	0,71-0,78	AE	A1A2	93	95	EBP	
3	SCOTTY	FR0121032690	2021-06-29	Piwi ETL/New Jersey	141	142	143	132	110	137	106	131	161	2695	127	1083	61,1	0,19	46,6	0,12	61,1	0,13	154,4	0,71-0,78	BB	A2A2	104	120	EBP	
4	SPARTANIN ET	PL005473584552	2022-06-23	Springsteen/Predator	138	139	105	112	110	145	107	137	160	2755	128	869	63,3	0,32	40,7	0,14	55,0	0,15	144,7	0,68-0,73	AB	A1A2	101	106	OHZ Lubiana Sp. z o.o.	
5	TARGET	DE0124762725	2022-01-28	Aerosmith/Chilton	139	135	110	113	107	140	117	128	160	2781	129	1054	56,6	0,15	46,2	0,13	51,5	0,06	149,0	0,71-0,76	AB	A2A2	104	113	EBP	
6	SHARK ♀	CA13601299	2021-01-18	Taos/Discjockey	136	145	107	112	112	152	109	121	159	2413	126	900	57,7	0,24	40,8	0,13	55,2	0,18	139,3	0,71-0,78	AB	A1A1	102	121	EBP	
7	RONALDO ET	PL005473583364	2022-03-12	Ronny/Gigabyte	132	147	117	115	112	152	108	137	159	2566	128	995	42,6	0,02	40,5	0,09	59,8	0,12	123,6	0,69-0,74	BB	A2A2	100	106	OHZ Lubiana Sp. z o.o.	
8	TANZANI	FR5941777146	2022-06-27	Hagos/DKR Omax	142	135	118	109	108	140	114	122	159	2496	122	1048	65,1	0,25	47,6	0,15	55,4	0,07	160,3	0,71-0,76	AA	A2A2	100	120	EBP	
9	BENFICO	PL005473583104	2022-03-01	Benicio/Adlon P	137	139	119	108	115	140	120	118	158	2310	123	1034	53,7	0,13	44,3	0,12	50,5	0,02	142,3	0,69-0,73	AA	A2A2	102	104	OHZ Lubiana Sp. z o.o.	
10	SCOUBIDOU	FR5941777081	2021-05-03	Padington/Budget	141	134	110	119	107	137	108	130	158	2658	125	927	61,3	0,27	47,0	0,19	40,0	-0,05	155,3	0,71-0,78	AB	A1A2	110	112	EBP	ELITA
11	SHERIF P	FR6771471430	2021-11-22	Hulk P/SoundCloud	135	136	110	103	122	135	115	135	158	2710	129	538	52,6	0,37	41,3	0,28	48,6	0,21	135,2	0,71-0,77	BB	A2A2	103	114	EBP	
12	STOMANI	FR0121032843	2021-12-10	Revelation/Helix	144	131	109	119	114	129	108	123	157	2292	119	843	81,1	0,54	43,1	0,18	43,7	-0,02	167,4	0,71-0,77	BB	A1A2	97	97	EBP	
13	SONETPOL ET	PL005516128156	2022-07-09	Soundtrack/Garett	143	135	110	102	122	134	108	120	156	2426	115	1341	64,5	0,11	49,3	0,06	76,2	0,13	163,1	0,68-0,73	BB	A1A2	103	102	HZiNR Polanowice Sp. z o.o.	
14	SOUAL JBT	FR2934800519	2021-12-09	Have It All/Dateline	134	148	120	134	125	141	100	127	156	2119	123	910	59,9	0,26	36,0	0,07	56,2	0,19	131,8	0,70-0,76	BB	A1A2	98	114	EBP	
15	HEGEMON	PL005465338521	2022-01-05	Hagos/Braveness	141	132	108	106	109	137	114	117	156	2486	123	1539	58,6	-0,04	48,7	-0,02	73,7	-0,03	156,0	0,69-0,73	AB	A2A2	107	97	OHZ Lubiana Sp. z o.o.	
16	SUKCES	PL005516568549	2021-04-24	Scorer/Braveness	142	126	106	116	119	121	114	124	156	2687	123	1215	59,0	0,11	50,9	0,12	50,6	-0,10	160,8	0,69-0,73	BB	A2A2	100	102	Ryszard Bober	
17	RONNY !	FR1723960242	2020-01-16	Notify/Supreme	131	138	108	109	106	146	116	127	156	2548	133	1015	36,5	-0,06	42,8	0,11	50,9	0,02	122,1	0,73-0,80	BB	A2A2	91	114	EBP	
18	PATRIOTA	PL005427113135	2021-11-13	Padington/Budget	140	126	116	118	107	125	113	132	155	2788	122	1346	57,1	0,02	47,6	0,03	64,4	0,00	152,2	0,70-0,74	BB	A1A2	104	110	GR Katarzyna Marzec	
19	ROTERDAM	PL005470607346	2022-07-18	Ronny/Topmodel	136	136	108	118	106	142	109	126	155	2441	125	905	48,2	0,13	44,9	0,17	42,5	-0,01	138,1	0,68-0,73	BB	A2A2	103	113	OHZ Lubiana Sp. z o.o.	POKRÓJ
20	BARDPOL	PL005464375442	2022-02-09	Benicio/Pesto	134	135	114	114	105	141	118	124	155	2357	121	954	50,1	0,13	41,5	0,11	40,4	-0,05	133,0	0,69-0,73	AA	A1A2	101	111	HZiNR Polanowice Sp. z o.o.	
21	CAPJ RIZON !	FR2941263496	2020-02-04	Horizon/Louxor	138	134	118	111	116	133	105	125	154	2393	125	887	54,2	0,21	44,9	0,18	48,9	0,07	144,0	0,71-0,79	BB	A1A2	114	111	EBP	
22	OS PIKADOR	PL005515364593	2022-05-14	Piwi ETL/Firebird	140	133	122	113	105	135	100	129	153	2617	119	926	58,9	0,24	47,3	0,19	44,3	0,00	153,5	0,68-0,73	AB	A2A2	96	100	OHZ Osięciny Sp. z o.o.	
23	STORY	FR8940661403	2021-05-18	Onix Lp RF/Carter	131	144	119	116	117	145	106	124	151	1877	111	601	53,6	0,35	33,7	0,17	45,0	0,14	121,0	0,71-0,78	BB	A2A2	93	106	EBP	
24	SOLAR ET	PL005510279281	2020-10-29	Soundbar/Charming	132	129	114	113	107	132	112	125	149	2441	124	1072	47,6	0,04	38,3	0,03	51,5	-0,03	124,1	0,71-0,75	AB	A1A2	89	108	OHZ Lubiana Sp. z o.o.	
25	DIXON ET	PL005507991578	2019-10-13	Hotline/Zipit	132	136	122	124	116	132	111	108	147	1469	112	972	42,9	0,04	41,1	0,10	31,7	-0,16	125,0	0,72-0,76	AA	A2A2	129	106	Agrofarm Jurkowice Sp. z o.o.	
26	RACOON P !	DE0541423618	2020-09-20	Hulk P/Superhero	133	133	110	115	105	137	105	113	147	1794	122	734	37,2	0,09	45,5	0,25	60,9	0,30	128,3	0,71-0,79	AE	A1A2	102	97	EBP	
27	PRECOM ET	PL005477528798	2020-09-14	Predator/Hotshot	130	131	129	116	110	129	101	131	146	2057	120	366	54,4	0,48	31,9	0,24	26,4	0,05	118,1	0,72-0,76	AB	A2A2	91	107	OHZ Bobrowniki Sp. z o.o.	
28	ROBY P2M P !	FR0119025726	2020-02-28	Nhalen/EvolveEnd	130	131	114	112	107	134	110	120	146	2067	118	992	37,4	-0,04	40,5	0,09	48,3	0,03	118,4	0,71-0,78	BB	A2A2	105	114	EBP	
29	QUEEN ET	PL005508548405	2020-07-28	Quentin/Mitch	127	133	116	116	108	135	100	128	144	2106	122	930	28,4	-0,11	39,9	0,11	52,1	0,09	108,3	0,71-0,75	BB	A2A2	111	105	RSP Przełom Linowo	
30	GIGANT ET	PL005496373362	2021-12-16	Gladius/Braveness	147	124	110	111	108	125	104	118	154	2399	121	1207	70,9	0,24	52,1	0,14	55,6	-0,02	175,0	0,69-0,73	AB	A2A2	97	100	OHZ Lubiana Sp. z o.o.	PRODUKCJA
31	SNOOKER	PL005421819552	2021-08-18	Soundbar/Charming	152	121	108	107	112	119	103	109	154	2189	116	1182	86,2	0,42	54,5	0,17	53,9	-0,04	195,2	0,71-0,75	BB	A1A2	107	106	OHZ Lubiana Sp. z o.o.	
32	BENELUX ET	PL005473583258	2022-03-08	Benicio/Predator	141	125	116	111	107	126	109	124	153	2376	125	820	62,4	0,34	46,8	0,23	38,7	-0,02	156,1	0,69-0,73	AB	A1A2	101	108	OHZ Lubiana Sp. z o.o.	
33	REPLAY ET	PL005507859571	2021-09-10	Relay/Riveting	137	124	125	113	101	125	119	126	153	2656	126	1286	55,4	0,03	43,4	0,01	44,6	-0,18	142,3	0,69-0,73	AA	A2A2	98	108	Ryszard Bober	
34	RASTABALL ♀ !	CA13636716	2020-05-04	Fastball/Alcove	143	118	108	102	110	117	125	107	153	2446	129	1039	67,3	0,28	47,1	0,15	47,2	-0,07	161,6	0,71-0,79	BE	A1A2	93	106	EBP	
35	RUBIS ♀	FR7233532302	2020-11-16	Complex/Carter	136	133	118	109	118	130	113	121	153	2221	121	1057	56,5	0,15	41,0	0,07	50,2	-0,05	138,6	0,72-0,79	AA	A2A2	100	119	EBP	
36	SPLENDOR	US3234373571	2021-04-16	Captivating/Helix	147	127	118	122	111	123	105	108	153	2027	114	1378	71,3	0,16	53,1	0,08	73,5	0,14	177,4	0,70-0,76	AE	A1A2	99	111	EBP	
37	DRZEWICZ	PL005510278857	2020-10-11	Dracena/Finder	133	126	107	108	116	124	113	130	150	2446	128	530	61,3	0,48	33,0	0,19	32,1	0,03	127,3	0,70-0,74	BB	A1A2	104	99	OHZ Lubiana Sp. z o.o.	
38	RUMBA !	FR8071377855	2020-04-16	DKR Omax/Windmill	138	130	117	110	105	134	103	120	150	2319	121	917	64,1	0,31	40,3	0,11	60,7	0,18	144,7	0,71-0,78	AB	A2A2	97	114	EBP	
39	SHIUZON	PL005465337067	2021-09-19	Soundbar/Perseus	143	121	103	111	110	120	102	117	149	2305	121	1141	65,7	0,21	49,3	0,13	50,4	-0,04	164,2	0,71-0,75	AB	A1A2	99	104	OHZ Lubiana Sp. z o.o.	
40	FORBAC	PL005472032931	2021-06-10	Fortnite/Casino	138	121	123	115	109	116	114	122	148	2323	120	1026	51,5	0,11	46,2	0,14	49,0	0,00	143,9	0,71-0,75	BB	A2A2	97	116	OHZ Lubiana Sp. z o.o.	
41	SKAUT	PL005516568563	2021-04-29	Scorer/Fedora	133	127	116	111	108	127	106	129	147	2236	118	806	49,0	0,19	39,6	0,15	43,0	0,02	128,2	0,69-0,73	BB	A1A2	96	111	Ryszard Bober	
42	BLACKPOL ET	PL005383706570	2019-07-25	Braveness/Denver	129	129	97	111	115	131	112	115	144	1827	116	1150	45,6	-0,02	34,9	-0,03	52,4	-0,05	115,4	0,70-0,75	AB	A2A2	117	98	HZiNR Polanowice Sp. z o.o.	
43	GILLEY ST !	PL005460325618	2021-04-17	Gigabyte/Braveness	136	129	125	120	116	123	104	110	144	1631	107	1491	43,8	-0,18	47,1	-0,02	62,1	-0,09	138,0	0,72-0,75	AB	A2A2	92	105	Stanisław Żochowski	

																															ZDROWOTNOŚĆ
44	RAMIRES ET	PL005507859595	2021-09-13	Relay/Riveting	139	129	113	110	113	128	118	119	154	2321	125	844	67,7	0,39	40,2	0,14	31,0	-0,13	148,1	0,69-0,73	AA	A2A2	101	94	Ryszard Bober	
45	SON MAN PP	FR8562700874	2021-08-13	Padamar P/Hots P	137	134	118	120	106	136	111	118	154	2165	124	1156	38,2	-0,10	52,2	0,16	60,4	0,06	142,7	0,71-0,78	AB	A2A2	93	119	EBP	
46	PODRYW ET	PL005507859755	2021-10-25	Padington/Riveting	136	127	111	111	108	129	112	131	153	2783	127	1270	55,8	0,04	41,5	0,00	61,4	0,00	138,8	0,69-0,74	AB	A2A2	116	117	Ryszard Bober	
47	EUFORIA ET	PL005462545762	2020-06-22	Entity/Nighthawk	142	123	106	112	108	124	113	114	151	2208	121	677	81,6	0,64	38,0	0,19	42,6	0,12	157,6	0,71-0,75	AE	A1A2	100	102	Ryszard Bober	
48	F.HUZAR ET	PL005445057480	2020-12-07	Topmodel/Braveness	136	123	109	105	110	124	118	124	151	2280	121	349	65,7	0,63	37,2	0,32	25,4	0,09	140,1	0,72-0,75	BB	A2A2	107	111	Fortune Gęszymowo Sp. z o.o.	
49	ROMEO	DE0541060291	2020-01-26	Discjockey/Imax	134	133	103	111	103	142	111	123	151	2367	123	884	52,3	0,19	39,1	0,11	49,8	0,11	130,5	0,71-0,79	AE	A1A2	97	101	EBP	
50	SUPERMAN	DE0362834393	2021-08-09	Palmer/Axminster	138	131	115	107	110	133	109	116	151	2263	119	1183	45,4	-0,03	50,2	0,12	38,9	-0,17	145,7	0,71-0,77	AB	A2A2	102	117	EBP	
51	SENSAS !	FR2253773310	2021-01-18	Complex/Carter	136	129	110	107	110	131	114	123	151	2324	118	1009	53,9	0,14	41,9	0,10	47,6	-0,06	137,6	0,72-0,79	AA	A2A2	97	111	EBP	
52	RABIOT	FR4427424581	2020-06-07	Ohio/Carter	136	126	115	117	116	120	114	126	150	2397	118	1159	61,3	0,16	39,0	0,01	63,2	0,12	139,4	0,72-0,78	BB	A1A2	109	107	EBP	
53	JAR ET	PL005471767469	2021-03-02	Jarik/Braveness	126	130	102	104	109	136	121	122	147	2226	123	794	37,8	0,06	32,7	0,08	37,8	0,00	103,3	0,69-0,73	AB	A1A2	104	112	SK Nowe Jankowice Sp. z o.o.	
54	GIGRET	PL005510279090	2020-10-23	Gigabyte/Hotshot	127	124	112	104	104	128	120	127	146	2345	128	819	36,1	0,03	35,6	0,10	40,7	-0,01	107,2	0,72-0,76	AB	A1A2	109	106	OHZ Lubiana Sp. z o.o.	
55	OS FILION	PL005517734974	2020-01-19	Fedora/Concert	131	124	110	106	105	127	111	122	146	2115	126	479	51,3	0,38	35,0	0,23	28,1	0,05	121,4	0,70-0,74	AB	A1A2	105	103	OHZ Osięciny Sp. z o.o.	

Buhaje SHiUZ Sp. z o.o. w Bydgoszczy rasy holsztyńsko-fryzyjskiej odmiany czerwono-białej oraz z genem red factor (RF) po genomowej ocenie szacowanej wartości hodowlanej w sierpniu 2023 roku (2023.2).

Lp	Nazwa buhaja	Numer buhaja	Data urodzenia	Nazwa ojca / Nazwa ojca matki	Składowe Indeksu gPF								Indeks gPF	Indeks ekonomiczny	WH Długowieczność	Wartość hodowlana							Indeks prod. (kg)	Powtarzalność (wiarygodność)	CASK	CSN2	Przebieg porodu		Hodowca
					Podindeks produkcyjny	Składowe podindeksu pokroju ogólnego					Podindeks płodności	WH komórek somatycznych				Mleko (kg)	Tłuszcz (kg)	Tłuszcz (%)	Białko (kg)	Białko (%)	Laktoza (kg)	Laktoza (%)					Bezpośredni	Matczyny	
						Podindeks ogólny pokroju	Podindeks ramy ciała	Podindeks siły mleczności	Podindeks nóg i racic	Podindeks wymienia																			
1	SCREAM RED	DE0363787444	2021-07-19	Gnabry RF/Solitair P	137	127	112	102	109	129	110	124	151	2719	125	1316	54,5	0,01	44,3	0,01	64,2	0,00	143,0	0,71-0,78	AB	A1A2	104	103	EBP
2	STO RED P	DE0363787487	2021-12-12	Sorelio P/Crown Red	137	131	114	109	126	123	107	118	150	2193	118	1074	52,2	0,09	44,9	0,11	54,0	0,01	142,0	0,71-0,77	AB	A2A2	97	107	EBP
3	SPRUCE RF	DE0541082320	2021-02-25	K&L Sputnik/Swift	132	129	104	106	117	129	107	131	150	2752	133	1047	44,4	0,02	39,4	0,05	51,1	0,06	123,2	0,71-0,78	BB	A1A2	107	99	EBP
4	RYVEL RED	FR2724823668	2020-11-05	Jayvano RF/MegaWatt	127	135	116	102	111	139	108	126	148	2106	125	526	45,0	0,28	31,8	0,17	22,1	0,00	108,6	0,71-0,78	AB	A1A2	102	103	EBP
5	FRONT ET	PL005448851733	2022-01-21	Freestyle/Jacuzzi Red	131	126	104	101	115	127	105	126	146	2227	124	718	51,6	0,26	35,3	0,14	35,8	0,02	122,2	0,68-0,73	AA	A2A2	108	109	Wojciech Łuba
6	PERSOL RF	DE0362441033	2019-09-16	Starello/Gymnast	128	139	108	110	119	139	103	121	146	2116	120	1009	35,0	-0,07	37,2	0,04	51,5	0,03	109,4	0,74-0,80	AB	A2A2	90	104	EBP
7	SAGAN RED	FR8071377652	2021-07-29	Swingman Red/Santorius	123	134	122	106	110	135	108	136	146	2530	127	654	36,5	0,12	28,2	0,08	34,8	0,03	92,8	0,71-0,79	BB	A1A2	98	120	EBP
8	SOJA RED	FR2716161788	2021-02-19	Onix LP RF/Alaska Red	130	129	102	107	113	132	102	127	145	2247	118	972	47,0	0,08	36,3	0,05	43,4	-0,03	119,6	0,71-0,78	AB	A2A2	103	115	EBP
9	REXON RF P	DE0363306119	2020-09-01	Solitar P/Milford P	132	122	111	111	108	122	110	119	145	2223	128	1125	39,8	-0,07	41,7	0,05	55,6	0,04	123,2	0,72-0,79	BB	A2A2	104	105	EBP
10	ONIX LP RF !	FR8576614032	2018-12-22	Downtown/Mega Watt	128	129	110	103	107	134	107	127	144	2263	119	892	44,4	0,09	33,3	0,04	47,3	0,04	111,0	0,72-0,79	BB	A2A2	107	112	EBP
11	PAPER RED	DE0540930004	2019-07-22	Spark Red/Styx Red	127	125	107	105	126	116	106	112	140	2029	126	1387	31,8	-0,27	37,8	-0,09	67,5	0,02	107,3	0,72-0,79	BB	A1A1	102	101	EBP
12	ROLITO RED	FR6114467084	2020-03-31	Solito Red/Mega Watt	117	134	108	115	114	135	98	132	138	2072	126	678	23,5	-0,05	24,7	0,03	34,0	0,02	73,0	0,72-0,78	AB	A2A2	106	111	EBP
13	PARK RED	DE0540886111	2019-05-15	Spark Red/Mega Watt	122	122	108	105	114	120	109	117	136	1893	126	789	28,4	-0,04	30,5	0,05	29,3	-0,06	89,5	0,72-0,79	BB	A1A2	104	109	EBP
14	FAVI PIRED !	FR4243012003	2019-04-19	Alaska Red/Jordani	112	127	110	108	109	129	114	127	135	1945	129	528	26,2	0,06	15,6	-0,02	35,2	0,11	57,4	0,73-0,79	AA	A1A2	105	111	EBP
15	OK HGH RED !	FR5945698669	2018-06-18	Matt RF/Delta	123	117	99	106	105	120	103	119	133	1718	119	492	39,5	0,24	27,8	0,14	31,5	0,14	95,1	0,72-0,79	BB	A2A2	118	111	EBP
16	STRIKE P RED	CA111055539	2018-09-19	Lucky PP Red/Kingboy	116	124	110	114	109	124	112	117	132	1421	114	516	28,0	0,08	21,7	0,06	36,1	0,15	71,3	0,73-0,80	BB	A2A2	93	116	EBP
17	DAMBO ET	PL005471514209	2020-01-09	Alaska Red/Mega Watt	123	114	105	115	106	112	106	113	129	1440	107	975	29,7	-0,12	32,6	0,01	37,9	-0,08	94,9	0,72-0,75	AA	A2A2	101	103	Restal-Agri Sp. z o.o.

Wyróżnione zostały buhaje, które prezentowane są po raz pierwszy w katalogu (**ocena 2023.2**). Dane udostępnione przez Instytut Zootechniki Państwowy Instytut Badawczy w Krakowie, www.wycena.izoo.krakow.pl.
EBP (European Breeding Program) - europejski, polsko-francuski program genetyczny bydła rasy holsztyńsko-fryzyjskiej

! po raz ostatni w ofercie SHiUZ

♀ dostępne nasienie seksowane

SUPERIOR

Data urodzenia: **05.04.2021,** Hodowca: **EBP**
DE1269727752 TL TV

gPF: 164

CHAPTER – CASINO / ADINA
AMALIA – GIGABYTE / ARIANE – GUARANTEE / ARIA 3826

Szacowana wartość hodowlana cech produkcyjnych		
Mleko, kg	895	
Tłuszcz	65,4 kg	0,33 %
Białko	47,8 kg	0,21 %
Powtarzalność oceny	0,75-0,77*	
Indeks produkcyjny, kg	161,0	

* w zależności od prezentowanej cechy produkcyjnej

Podindeksy	
produkcyjny	142
pokroju ogólny	131
ramy ciała	107
siły mleczności	99
nóg i racic	118
wymienia	132
płodności	122

Wartość hodowlana dla:	komórek somatycznych	136	długowieczności	134

Szybkość doju	89	Temperament	100	CASK	AB	CSN2	A2A2

gTPI 2750

Ocena pokroju

	Ekstr.	80 85 90 95 100 105 110 115 120	Ekstr.
KALIBER	mały		107 duży
TYP	niepożądany		114 pożądany
NOGI	niepożądane		121 pożądane
WYMIĘ	niepożądane		130 pożądane
OGÓLNA	niepożądana		111 pożądana
Krzyż	niski		106 wysoki
Głębokość tułowia	płytki	89	głęboki
Szer. klatki piersiowej	wąska		101 szeroka
Ustawienie zadu	uniesiony	98	spadzisty
Szerokość zadu	wąski		117 szeroki
Postawa tylnych nóg	pionowa	86	podsiebna
Racice	długa		126 krótka
Nogi tylne	iksowate		110 równoległe
Zawiesz. przed. wymienia	luźne		128 mocne
Zawiesz. tyl. wymienia	niskie		127 wysokie
Więzadło środ. wymienia	słabe		105 mocne
Położenie wymienia	niskie		125 wysokie
Szerokość wymienia	wąskie		114 zrokie
Ustawienie strzyków	szerokie		106 wąskie
Długość strzyków	krótkie		104 długie
Ustawienie strzyków - tył	zewnętrzne		114 wewnętrzne
Charakter mleczny	ordynarny		100 szlachetny
Kondycja	słaba		105 mocna
Lokomocja	słaba		117 dobra

Zdrowotność racic	RL	0,7	RP	-0,1	Przebieg porodów	Bezpośredni	109	Matczyny	119

SARENZO

Data urodzenia: **07.08.2021,** Hodowca: **EBP**
DE0363501950 TL TV

gPF: 161

CARENZO – CROWN / DK3372307785
DIAMOND – RAFTING / DACOBRA – MALINUS / DACOCO

Szacowana wartość hodowlana cech produkcyjnych		
Mleko, kg	670	
Tłuszcz	56,8 kg	0,35 %
Białko	42,9 kg	0,25 %
Powtarzalność oceny	0,75-0,78*	
Indeks produkcyjny, kg	142,6	

* w zależności od prezentowanej cechy produkcyjnej

Podindeksy	
produkcyjny	137
pokroju ogólny	142
ramy ciała	104
siły mleczności	108
nóg i racic	119
wymienia	145
płodności	113

Wartość hodowlana dla:	komórek somatycznych	136	długowieczności	124

Szybkość doju	93	Temperament	99	CASK	AE	CSN2	A1A2

gTPI 2803 ROBOT

Ocena pokroju

	Ekstr.	80 85 90 95 100 105 110 115 120	Ekstr.
KALIBER	mały		109 duży
TYP	niepożądany		123 pożądnany
NOGI	niepożądane		122 pożądane
WYMIĘ	niepożądane		140 pożądane
OGÓLNA	niepożądana		120 pożądana
Krzyż	niski		117 wysoki
Głębokość tułowia	płytki	98	głęboki
Szer. klatki piersiowej	wąska		108 szeroka
Ustawienie zadu	uniesiony	86	spadzisty
Szerokość zadu	wąski		113 szerokie
Postawa tylnych nóg	pionowa		102 podsiebna
Racice	długa		116 krótka
Nogi tylne	iksowate		117 równoległe
Zawiesz. przed. wymienia	luźne		136 mocne
Zawiesz. tyl. wymienia	niskie		130 wysokie
Więzadło środ. wymienia	słabe		117 mocne
Położenie wymienia	niskie		142 wysokie
Szerokość wymienia	wąskie		113 szerokie
Ustawienie strzyków	szerokie		101 wąskie
Długość strzyków	krótkie	99	długie
Ustawienie strzyków - tył	zewnętrzne		103 wewntrzne
Charakter mleczny	ordynarny		106 szlachetny
Kondycja	słaba		103 mocna
Lokomocja	słaba		126 dobra

Zdrowotność racic	RL	0,0	RP	0,0	Przebieg porodów	Bezpośredni	93	Matczyny	95

SCOTTY

Data urodzenia: **29.06.2021,** Hodowca: **EBP**
FR0121032690 TL TV

gPF: 161

PIWI ETL – ADLON P / NANA P ETL
FEUX FOLLETS PERLE – NEW JERSEY / FEUX FOLLETS NEWFASHION – AGAIN / IVANNE

Szacowana wartość hodowlana cech produkcyjnych		
Mleko, kg	1083	
Tłuszcz	61,1 kg	0,19 %
Białko	46,6 kg	0,12 %
Powtarzalność oceny	0,75-0,78*	
Indeks produkcyjny, kg	154,4	

* w zależności od prezentowanej cechy produkcyjnej

Podindeksy	
produkcyjny	141
pokroju ogólny	142
ramy ciała	143
siły mleczności	132
nóg i racic	110
wymienia	137
płodności	106

Wartość hodowlana dla:	komórek somatycznych	131	długowieczności	127

Szybkość doju	100	Temperament	104	CASK	BB	CSN2	A2A2

gTPI 2759

Ocena pokroju

	Ekstr.	80 85 90 95 100 105 110 115 120	Ekstr.
KALIBER	mały		117 duży
TYP	niepożądany		135 pożądany
NOGI	niepożądane		113 pożądane
WYMIĘ	niepożądane		132 pożądane
OGÓLNA	niepożądana		127 pożądana
Krzyż	niski		130 wysoki
Głębokość tułowia	płytki		120 głęboki
Szer. klatki piersiowej	wąska		127 szeroka
Ustawienie zadu	uniesiony		112 spadzisty
Szerokość zadu	wąski		148 szeroki
Postawa tylnych nóg	pionowa	99	podsiebna
Racice	długa		100 krótka
Nogi tylne	iksowate		120 równoległe
Zawiesz. przed. wymienia	luźne		128 mocne
Zawiesz. tyl. wymienia	niskie		127 wysokie
Więzadło środ. wymienia	słabe		114 mocne
Położenie wymienia	niskie		131 wysokie
Szerokość wymienia	wąskie		112 szerokie
Ustawienie strzyków	szerokie		128 wąskie
Długość strzyków	krótkie	98	długie
Ustawienie strzyków - tył	zewnętrzne		116 wewnętrzne
Charakter mleczny	ordynarny		126 szlachetny
Kondycja	słaba	97	mocna
Lokomocja	słaba		117 dobra

Zdrowotność racic	RL	-0,6	RP	-0,3	Przebieg porodów	Bezpośredni	104	Matczyny	120

SPARTANIN ET

Data urodzenia: **23.06.2022,**
Hodowca: **OHZ Lubiana Sp. z o.o.**
PL005473584552 TL TV

NOWOŚCI

SPRINSTEEN – SOUNDCLOUD, WIL FINTE
R.HILTJE – PREDATOR; R.HILTJE – HOTSHOT, GREERTJE

Szacowana wartość hodowlana cech produkcyjnych		
Mleko, kg	869	
Tłuszcz	63,3 kg	0,32 %
Białko	40,7 kg	0,14 %
Powtarzalność oceny	0,68-0,73*	
Indeks produkcyjny, kg	144,7	

* w zależności od prezentowanej cechy produkcyjnej

Podindeksy	
produkcyjny	138
pokroju ogólny	139
ramy ciała	105
siły mleczności	112
nóg i racic	110
wymienia	145
płodności	107

Wartość hodowlana dla:	komórek somatycznych	137	długowieczności	128
Szybkość doju	95	Temperament	107	CASK	AB	CSN2	A1A2

Ocena pokroju

	Ekstr.	80	85	90	95	100	105	110	115	120	Ekstr.
KALIBER	mały										109 duży
TYP	niepożądany										106 pożądany
NOGI	niepożądane										115 pożądane
WYMIĘ	niepożądane										139 pożądane
OGÓLNA	niepożądana										121 pożądana
Krzyż	niski										124 wysoki
Głębokość tułowia	płytki	97									głęboki
Szer. klatki piersiowej	wąska										104 szeroka
Ustawienie zadu	uniesiony	92									spadzisty
Szerokość zadu	wąski	97									szeroki
Postawa tylnych nóg	pionowa	99									podsiebna
Racice	długa										107 krótka
Nogi tylne	iksowate										113 równolegle
Zawiesz. przed. wymienia	luźne										138 mocne
Zawiesz. tyl. wymienia	niskie										129 wysokie
Więzadło środ. wymienia	słabe										113 mocne
Położenie wymienia	niskie										139 wysokie
Szerokość wymienia	wąskie										113 szerokie
Ustawienie strzyków	szerokie										119 wąskie
Długość strzyków	krótkie										103 długie
Ustawienie strzyków - tył	zewnętrzne										115 wewnętrzne
Charakter mleczny	ordynarny										114 szlachetny
Kondycja	słaba	97									mocna
Lokomocja	słaba										112 dobra

Zdrowotność racic	RL	0,0	RP	0,0	Przebieg porodów	Bezpośredni	101	Matczyny	106

TARGET

Data urodzenia: **28.01.2022,** Hodowca: **EBP**
DE0124762725 TL TV

NOWOŚCI

AEROSMITH – ARISTOCRAT, STANTONS
BIGHIT MELODY
KAX DANCING – CHILTON; KAX DEL PIERRE – GYMNAST, KAX DOLLE

Szacowana wartość hodowlana cech produkcyjnych		
Mleko, kg	1054	
Tłuszcz	56,6 kg	0,15 %
Białko	46,2 kg	0,13 %
Powtarzalność oceny	0,73-0,76*	
Indeks produkcyjny, kg	149,0	

* w zależności od prezentowanej cechy produkcyjnej

Podindeksy	
produkcyjny	139
pokroju ogólny	135
ramy ciała	110
siły mleczności	113
nóg i racic	107
wymienia	140
płodności	117

Wartość hodowlana dla:	komórek somatycznych	128	długowieczności	129
Szybkość doju	96	Temperament	103	CASK	AB	CSN2	A2A2

ROBOT

Ocena pokroju

	Ekstr.	80	85	90	95	100	105	110	115	120	Ekstr.
KALIBER	mały										107 duży
TYP	niepożądany										123 pożądany
NOGI	niepożądane										110 pożądane
WYMIĘ	niepożądane										137 pożądane
OGÓLNA	niepożądana										117 pożądana
Krzyż	niski										118 wysoki
Głębokość tułowia	płytki										100 głęboki
Szer. klatki piersiowej	wąska										106 szeroka
Ustawienie zadu	uniesiony	94									spadzisty
Szerokość zadu	wąski										115 szeroki
Postawa tylnych nóg	pionowa										104 podsiebna
Racice	długa										106 krótka
Nogi tylne	iksowate										104 równolegle
Zawiesz. przed. wymienia	luźne										138 mocne
Zawiesz. tyl. wymienia	niskie										129 wysokie
Więzadło środ. wymienia	słabe										101 mocne
Położenie wymienia	niskie										138 wysokie
Szerokość wymienia	wąskie										107 szerokie
Ustawienie strzyków	szerokie										108 wąskie
Długość strzyków	krótkie										105 długie
Ustawienie strzyków - tył	zewnętrzne										104 wewnętrzne
Charakter mleczny	ordynarny										114 szlachetny
Kondycja	słaba	95									mocna
Lokomocja	słaba										108 dobra

Zdrowotność racic	RL	-0,2	RP	-0,9	Przebieg porodów	Bezpośredni	104	Matczyny	113

SHARK

Data urodzenia: **18.01.2021,** Hodowca: **EBP**
CA13601299 TL TV

gTPI 2866

TAOS – RENEGADE, LEANINGHOUSE JEDI
CLAYNOOK CAICAILEE DISCJOCKEY – DISCJOCKEY; CLAYNOOK CLINIQUE OUTLAST – OUTLAST, CLAYNOOK CLARISSA SPRING

Szacowana wartość hodowlana cech produkcyjnych		
Mleko, kg	900	
Tłuszcz	57,7 kg	0,24 %
Białko	40,8 kg	0,13 %
Powtarzalność oceny	0,76-0,78*	
Indeks produkcyjny, kg	139,3	

* w zależności od prezentowanej cechy produkcyjnej

Podindeksy	
produkcyjny	136
pokroju ogólny	145
ramy ciała	107
siły mleczności	112
nóg i racic	112
wymienia	152
płodności	109

Wartość hodowlana dla:	komórek somatycznych	121	długowieczności	126
Szybkość doju	102	Temperament	102	CASK	AB	CSN2	A1A1

Ocena pokroju

	Ekstr.	80	85	90	95	100	105	110	115	120	Ekstr.
KALIBER	mały										109 duży
TYP	niepożądany										129 pożądany
NOGI	niepożądane										129 pożądane
WYMIĘ	niepożądane										148 pożądane
OGÓLNA	niepożądana										125 pożądana
Krzyż	niski										123 wysoki
Głębokość tułowia	płytki	92									głęboki
Szer. klatki piersiowej	wąska										100 szeroka
Ustawienie zadu	uniesiony	91									spadzisty
Szerokość zadu	wąski										112 szeroki
Postawa tylnych nóg	pionowa	86									podsiebna
Racice	długa										113 krótka
Nogi tylne	iksowate										116 równolegle
Zawiesz. przed. wymienia	luźne										144 mocne
Zawiesz. tyl. wymienia	niskie										140 wysokie
Więzadło środ. wymienia	słabe										112 mocne
Położenie wymienia	niskie										145 wysokie
Szerokość wymienia	wąskie										115 szerokie
Ustawienie strzyków	szerokie										117 wąskie
Długość strzyków	krótkie										109 długie
Ustawienie strzyków - tył	zewnętrzne										113 wewnętrzne
Charakter mleczny	ordynarny										118 szlachetny
Kondycja	słaba	96									mocna
Lokomocja	słaba										125 dobra

Zdrowotność racic	RL	0,4	RP	0,4	Przebieg porodów	Bezpośredni	102	Matczyny	121

RONALDO ET

Data urodzenia: **12.03.2022**,
Hodowca: **OHZ Lubiana Sp. z o.o.**
PL005473583364 TL TV

gPF: 159

Szacowana wartość hodowlana cech produkcyjnych		
Mleko, kg	995	
Tłuszcz	42,6 kg	0,02 %
Białko	40,5 kg	0,09 %
Powtarzalność oceny	0,69-0,74*	
Indeks produkcyjny, kg	123,6	

* w zależności od prezentowanej cechy produkcyjnej

Podindeksy	
produkcyjny	132
pokroju ogólny	147
ramy ciała	117
siły mleczności	115
nóg i racic	112
wymienia	152
płodności	108

RONNY – NOTIFY, NATQUEENE; KRASULA – GIGABYTE; KRASULA – CARDINALS, KRASULA

Wartość hodowlana dla:	komórek somatycznych	137	długowieczności	128

Szybkość doju	105	Temperament	101	CASK	BB	CSN2	A2A2

Ocena pokroju

	Ekstr.	80	85	90	95	100	105	110	115	120		Ekstr.
KALIBER	mały										115	duży
TYP	niepożądany										131	pożądany
NOGI	niepożądane										117	pożądane
WYMIĘ	niepożądane										144	pożądane
OGÓLNA	niepożądana										126	pożądana
Krzyż	niski										128	wysoki
Głębokość tułowia	płytki										103	głęboki
Szer. klatki piersiowej	wąska	92										szeroka
Ustawienie zadu	uniesiony										104	spadzisty
Szerokość zadu	wąski										114	szeroki
Postawa tylnych nóg	pionowa	89										podsiebna
Racice	długa										120	krótka
Nogi tylne	iksowate										105	równolegle
Zawiesz. przed. wymienia	luźne										137	mocne
Zawiesz. tyl. wymienia	niskie										138	wysokie
Więzadło środ. wymienia	słabe										120	mocne
Położenie wymienia	niskie										146	wysokie
Szerokość wymienia	wąskie										119	szerokie
Ustawienie strzyków	szerokie										124	wąskie
Długość strzyków	krótkie	91										długie
Ustawienie strzyków - tył	zewnętrzne										116	wewnętrzne
Charakter mleczny	ordynarny										122	szlachetny
Kondycja	słaba	91										mocna
Lokomocja	słaba										112	dobra

Zdrowotność racic	RL	0,6	RP	0,5	Przebieg porodów	Bezpośredni	100	Matczyny	106

TANZANI

Data urodzenia: **27.06.2022**, Hodowca: **EBP**
FR5941777146 TL TV

NOWOŚĆ

gPF: 159

Szacowana wartość hodowlana cech produkcyjnych		
Mleko, kg	1048	
Tłuszcz	65,1 kg	0,25 %
Białko	47,6 kg	0,15 %
Powtarzalność oceny	0,73-0,76*	
Indeks produkcyjny, kg	160,3	

* w zależności od prezentowanej cechy produkcyjnej

Podindeksy	
produkcyjny	142
pokroju ogólny	135
ramy ciała	118
siły mleczności	109
nóg i racic	108
wymienia	140
płodności	114

HAGOS – HOTHAND, NO SECRET; REBELLE – DKR OMAX; ORIGAMIE – WINDMILL, QUALITY

Wartość hodowlana dla:	komórek somatycznych	122	długowieczności	122

Szybkość doju	99	Temperament	99	CASK	AA	CSN2	A2A2

Ocena pokroju

	Ekstr.	80	85	90	95	100	105	110	115	120		Ekstr.
KALIBER	mały										114	duży
TYP	niepożądany										123	pożądany
NOGI	niepożądane										111	pożądane
WYMIĘ	niepożądane										136	pożądane
OGÓLNA	niepożądana										117	pożądana
Krzyż	niski										124	wysoki
Głębokość tułowia	płytki	89										głęboki
Szer. klatki piersiowej	wąska	97										szeroka
Ustawienie zadu	uniesiony										104	spadzisty
Szerokość zadu	wąski										117	szeroki
Postawa tylnych nóg	pionowa										105	podsiebna
Racice	długa										108	krótka
Nogi tylne	iksowate										102	równolegle
Zawiesz. przed. wymienia	luźne										132	mocne
Zawiesz. tyl. wymienia	niskie										127	wysokie
Więzadło środ. wymienia	słabe										108	mocne
Położenie wymienia	niskie										139	wysokie
Szerokość wymienia	wąskie										109	szerokie
Ustawienie strzyków	szerokie										105	wąskie
Długość strzyków	krótkie										101	długie
Ustawienie strzyków - tył	zewnętrzne										107	wewnętrzne
Charakter mleczny	ordynarny										114	szlachetny
Kondycja	słaba	93										mocna
Lokomocja	słaba										112	dobra

Zdrowotność racic	RL	0,9	RP	1,1	Przebieg porodów	Bezpośredni	100	Matczyny	120

BENFICO

Data urodzenia: **01.03.2022**, Hodowca: **OHZ Lubiana Sp. z o.o.**
PL005473583104 TL TV

gPF: 158

Szacowana wartość hodowlana cech produkcyjnych		
Mleko, kg	1034	
Tłuszcz	53,7 kg	0,13 %
Białko	44,3 kg	0,12 %
Powtarzalność oceny	0,69-0,73*	
Indeks produkcyjny, kg	142,3	

* w zależności od prezentowanej cechy produkcyjnej

Podindeksy	
produkcyjny	137
pokroju ogólny	139
ramy ciała	119
siły mleczności	108
nóg i racic	115
wymienia	140
płodności	120

BENICIO – BARRETT, KAX DEFRAN; DERTA – ADLON P, DERTA; PENMANSHIP, DERTA

Wartość hodowlana dla:	komórek somatycznych	118	długowieczności	123

Szybkość doju	97	Temperament	97	CASK	AA	CSN2	A2A2

Ocena pokroju

	Ekstr.	80	85	90	95	100	105	110	115	120		Ekstr.
KALIBER	mały										109	duży
TYP	niepożądany										123	pożądany
NOGI	niepożądane										125	pożądane
WYMIĘ	niepożądane										139	pożądane
OGÓLNA	niepożądana										119	pożądane
Krzyż	niski										116	wysoki
Głębokość tułowia	płytki	95										głęboki
Szer. klatki piersiowej	wąska										107	szeroka
Ustawienie zadu	uniesiony										109	spadzisty
Szerokość zadu	wąski										116	szeroki
Postawa tylnych nóg	pionowa	88										pozioma
Racice	długa										119	krótka
Nogi tylne	iksowate										114	równoległe
Zawiesz. przed. wymienia	luźne										137	mocne
Zawiesz. tyl. wymienia	niskie										134	wysokie
Więzadło środ. wymienia	słabe	99										mocne
Położenie wymienia	niskie										136	wysokie
Szerokość wymienia	wąskie										115	szeorkie
Ustawienie strzyków	szerokie										113	wąskie
Długość strzyków	krótkie	93										długie
Ustawienie strzyków - tył	zewnętrzne										103	wewnętrzne
Charakter mleczny	ordynarny										107	szlachetny
Kondycja	słaba										105	mocna
Lokomocja	słaba										128	dobra

Zdrowotność racic	RL	-0,3	RP	0,6	Przebieg porodów	Bezpośredni	102	Matczyny	104

SCOUBIDOU

Urodzony: 03.05.2021, Hodowca: EBP
FR5941777081 TL TV

gTPI 2774

PADINGTON – SOUNDCLOUD / PROGENESIS IMAX PRINCESSE
POULETTE – BARBADOS / NENETTE – SUPERHERO / LOUISETTE

Wartość hodowlana dla:	
komórek somatycznych	130
długowieczności	125

Szybkość doju	91
Temperament	103
CASK	AB
CSN2	A1A2

Szacowana wartość hodowlana cech produkcyjnych		
Mleko, kg	927	
Tłuszcz	61,3 kg	0,27 %
Białko	47,0 kg	0,19 %
Powtarzalność oceny	0,76-0,78*	
Indeks produkcyjny, kg	155,3	

* w zależności od prezentowanej cechy produkcyjnej

Podindeksy	
produkcyjny	141
pokroju ogólny	134
ramy ciała	110
siły mleczności	119
nóg i racic	107
wymienia	137
płodności	108

Ocena pokroju

	Ekstr.	80 85 90 95 100 105 110 115 120	Ekstr.
KALIBER	mały		110 duży
TYP	niepożądany		125 pożądany
NOGI	niepożądane		120 pożądane
WYMIĘ	niepożądane		135 pożądane
OGÓLNA	niepożądana		123 pożądana
Krzyż	niski		120 wysoki
Głębokość tułowia	płytki		108 głęboki
Szer. klatki piersiowej	wąska		105 szeroka
Ustawienie zadu	uniesiony	96	spadzisty
Szerokość zadu	wąski		113 szeroki
Postawa tylnych nóg	pionowa		104 podsiebna
Racice	długa	95	krótka
Nogi tylne	iksowate		120 równoległe
Zawiesz. przed. wymienia	luźne		128 mocne
Zawiesz. tyl. wymienia	niskie		133 wysokie
Więzadło środ. wymienia	słabe		107 mocne
Położenie wymienia	niskie		129 wysokie
Szerokość wymienia	wąskie		122 szerokie
Ustawienie strzyków	szerokie		111 wąskie
Długość strzyków	krótkie	97	długie
Ustawienie strzyków - tył	zewnętrzne		110 wewnętrzne
Charakter mleczny	ordynarny		122 szlachetny
Kondycja	słaba	92	mocna
Lokomocja	słaba		125 dobra

Zdrowotność racic	RL	1,3	RP	0,3	Przebieg porodów	Bezpośredni	110	Matczyny	112

SHERIF P

Urodzony: 22.11.2021, Hodowca: EBP
FR6771471430 TL TV

HULK P – HOTSPOT P / WIL HERRIE
WESTCOAST – SOUNDCLOUD / SNDCLD GRAC6011 – WESTCOAST FORTUNE GRA 4004 – FORTUNE / WESTCOAST AFTBRNR GRACE 4004
8698

Wartość hodowlana dla:	
komórek somatycznych	135
długowieczności	129

Szybkość doju	93
Temperament	101
CASK	BB
CSN2	A2A2

Szacowana wartość hodowlana cech produkcyjnych		
Mleko, kg	538	
Tłuszcz	52,6 kg	0,37 %
Białko	41,3 kg	0,28 %
Powtarzalność oceny	0,74-0,77*	
Indeks produkcyjny, kg	135,2	

* w zależności od prezentowanej cechy produkcyjnej

Podindeksy	
produkcyjny	135
pokroju ogólny	136
ramy ciała	110
siły mleczności	103
nóg i racic	122
wymienia	135
płodności	115

Ocena pokroju

	Ekstr.	80 85 90 95 100 105 110 115 120	Ekstr.
KALIBER	mały		112 duży
TYP	niepożądany		117 pożądany
NOGI	niepożądane		129 pożądane
WYMIĘ	niepożądane		131 pożądane
OGÓLNA	niepożądana		114 pożądana
Krzyż	niski		119 wysoki
Głębokość tułowia	płytki	95	głęboki
Szer. klatki piersiowej	wąska	97	szeroka
Ustawienie zadu	uniesiony		103 spadzisty
Szerokość zadu	wąski		104 szeroki
Postawa tylnych nóg	pionowa	76	podsiebna
Racice	długa		133 krótka
Nogi tylne	iksowate		116 równoległe
Zawiesz. przed. wymienia	luźne		126 mocne
Zawiesz. tyl. wymienia	niskie		125 wysokie
Więzadło środ. wymienia	słabe		110 mocne
Położenie wymienia	niskie		132 wysokie
Szerokość wymienia	wąskie		110 szerokie
Ustawienie strzyków	szerokie		114 wąskie
Długość strzyków	krótkie		106 długie
Ustawienie strzyków - tył	zewnętrzne		108 wewnętrzne
Charakter mleczny	ordynarny		105 szlachetny
Kondycja	słaba		108 mocna
Lokomocja	słaba		126 dobra

Zdrowotność racic	RL	0,6	RP	-0,5	Przebieg porodów	Bezpośredni	103	Matczyny	114

STOMANI

Urodzony: 10.12.2021, Hodowca: EBP
FR0121032843 TL TV

REVELATION – SOLUTION / TRIPLECROWN-AL JED
NANCY – HELIX / JENNITON LEAF BRANDY – LEAF / JENNITON D-TELLO BECKY

Wartość hodowlana dla:	
komórek somatycznych	123
długowieczności	119

Szybkość doju	101
Temperament	100
CASK	BB
CSN2	A1A2

Szacowana wartość hodowlana cech produkcyjnych		
Mleko, kg	843	
Tłuszcz	81,1 kg	0,54 %
Białko	43,1 kg	0,18 %
Powtarzalność oceny	0,74-0,77*	
Indeks produkcyjny, kg	167,4	

* w zależności od prezentowanej cechy produkcyjnej

Podindeksy	
produkcyjny	144
pokroju ogólny	131
ramy ciała	109
siły mleczności	119
nóg i racic	114
wymienia	129
płodności	108

ROBOT

Ocena pokroju

	Ekstr.	80 85 90 95 100 105 110 115 120	Ekstr.
KALIBER	mały		112 duży
TYP	niepożądany		123 pożądany
NOGI	niepożądane		118 pożądane
WYMIĘ	niepożądane		125 pożądane
OGÓLNA	niepożądana		120 pożądana
Krzyż	niski		119 wysoki
Głębokość tułowia	płytki		109 głęboki
Szer. klatki piersiowej	wąska		117 szeroka
Ustawienie zadu	uniesiony	96	spadzisty
Szerokość zadu	wąski	98	szeroki
Postawa tylnych nóg	pionowa	85	podsiebna
Racice	długa		119 krótka
Nogi tylne	iksowate		113 równoległe
Zawiesz. przed. wymienia	luźne		127 mocne
Zawiesz. tyl. wymienia	niskie		120 wysokie
Więzadło środ. wymienia	słabe		109 mocne
Położenie wymienia	niskie		124 wysokie
Szerokość wymienia	wąskie		114 szerokie
Ustawienie strzyków	szerokie	99	wąskie
Długość strzyków	krótkie		105 długie
Ustawienie strzyków - tył	zewnętrzne		108 wewnętrzne
Charakter mleczny	ordynarny		116 szlachetny
Kondycja	słaba		103 mocna
Lokomocja	słaba		112 dobra

Zdrowotność racic	RL	-0,2	RP	0,5	Przebieg porodów	Bezpośredni	97	Matczyny	97

SONETPOL ET

Urodzony: 09.07.2022,
Hodowca: HZiNR Polanowice Sp. z o.o.
PL005516128156 TL TV

SOUNDTRACK – SOUNDCLOUD, SON XYNTHI 984
WIOLA 63 – GARETT, BERKA 63 – CHARMING, BERKA 57

Wartość hodowlana dla:	
komórek somatycznych	120
długowieczności	115

Szybkość doju	103
Temperament	98
CASK	BB
CSN2	A1A2

Szacowana wartość hodowlana cech produkcyjnych		
Mleko, kg	1341	
Tłuszcz	64,5 kg	0,11 %
Białko	49,3 kg	0,06 %
Powtarzalność oceny	0,68-0,73*	
Indeks produkcyjny, kg	163,1	

* w zależności od prezentowanej cechy produkcyjnej

Podindeksy	
produkcyjny	143
pokroju ogólny	135
ramy ciała	110
siły mleczności	102
nóg i racic	122
wymienia	134
płodności	108

ROBOT

Ocena pokroju

	Ekstr.	80 85 90 95 100 105 110 115 120		Ekstr.
KALIBER	mały		103	duży
TYP	niepożądany		102	pożądany
NOGI	niepożądane		122	pożądane
WYMIĘ	niepożądane		133	pożądane
OGÓLNA	niepożądana		112	pożądana
Krzyż	niski		115	wysoki
Głębokość tułowia	płytki	93		głęboki
Szer. klatki piersiowej	wąska		104	szeroka
Ustawienie zadu	uniesiony	99		spadzisty
Szerokość zadu	wąski		109	szeroki
Postawa tylnych nóg	pionowa	88		podsiebna
Racice	długa		125	krótka
Nogi tylne	iksowate		118	równoległe
Zawiesz. przed. wymienia	luźne		132	mocne
Zawiesz. tyl. wymienia	niskie		124	wysokie
Więzadło środ. wymienia	słabe		100	mocne
Położenie wymienia	niskie		130	wysokie
Szerokość wymienia	wąskie		110	szerokie
Ustawienie strzyków	szerokie		115	wąskie
Długość strzyków	krótkie	99		długie
Ustawienie strzyków - tył	zewnętrzne		110	wewnętrzne
Charakter mleczny	ordynarny		101	szlachetny
Kondycja	słaba		104	mocna
Lokomocja	słaba		125	dobra

Zdrowotność racic	RL	0,0	RP	0,0	Przebieg porodów	Bezpośredni	103	Matczyny	102

SOUAL JBT

Urodzony: 09.12.2021, Hodowca: EBP
FR2934800519 TL TV

HAVE IT ALL – EXCALIBUR, SIEMERS DOC, HANKER 28653
EBA PLAYA – DATELINE, EBA NETTY – SILLIAN, EBA LIZA

Wartość hodowlana dla:	
komórek somatycznych	127
długowieczności	123

Szybkość doju	102
Temperament	99
CASK	BB
CSN2	A1A2

Szacowana wartość hodowlana cech produkcyjnych		
Mleko, kg	910	
Tłuszcz	59,9 kg	0,26 %
Białko	36,0 kg	0,07 %
Powtarzalność oceny	0,73-0,76*	
Indeks produkcyjny, kg	131,8	

* w zależności od prezentowanej cechy produkcyjnej

Podindeksy	
produkcyjny	134
pokroju ogólny	148
ramy ciała	120
siły mleczności	134
nóg i racic	125
wymienia	141
płodności	100

gTPI 2765

Ocena pokroju

	Ekstr.	80 85 90 95 100 105 110 115 120		Ekstr.
KALIBER	mały		120	duży
TYP	niepożądany		143	pożądany
NOGI	niepożądane		135	pożądane
WYMIĘ	niepożądane		140	pożądane
OGÓLNA	niepożądana		136	pożądana
Krzyż	niski		132	wysoki
Głębokość tułowia	płytki		125	głęboki
Szer. klatki piersiowej	wąska		111	szeroka
Ustawienie zadu	uniesiony	95		spadzisty
Szerokość zadu	wąski		122	szeroki
Postawa tylnych nóg	pionowa	84		podsiebna
Racice	długa		122	krótka
Nogi tylne	iksowate		132	równoległe
Zawiesz. przed. wymienia	luźne		136	mocne
Zawiesz. tyl. wymienia	niskie		134	wysokie
Więzadło środ. wymienia	słabe		112	mocne
Położenie wymienia	niskie		131	wysokie
Szerokość wymienia	wąskie		120	szerokie
Ustawienie strzyków	szerokie		120	wąskie
Długość strzyków	krótkie		107	długie
Ustawienie strzyków - tył	zewnętrzne		111	wewnętrzne
Charakter mleczny	ordynarny		135	szlachetny
Kondycja	słaba	80		mocna
Lokomocja	słaba		135	dobra

Zdrowotność racic	RL	0,6	RP	0,5	Przebieg porodów	Bezpośredni	98	Matczyny	114

HEGEMON

Urodzony: 05.01.2022, Hodowca: OHZ Lubiana Sp. z o.o.
PL005465338521 TL TV

HAGOS – HOTHAND, NO SECRET
ALICJA – BRAVENESS, ALICJA – JAGGER, ALICJA

Wartość hodowlana dla:	
komórek somatycznych	117
długowieczności	123

Szybkość doju	98
Temperament	97
CASK	AB
CSN2	A2A2

Szacowana wartość hodowlana cech produkcyjnych		
Mleko, kg	1539	
Tłuszcz	58,6 kg	-0,04 %
Białko	48,7 kg	-0,02 %
Powtarzalność oceny	0,69-0,73*	
Indeks produkcyjny, kg	156,0	

* w zależności od prezentowanej cechy produkcyjnej

Podindeksy	
produkcyjny	141
pokroju ogólny	132
ramy ciała	108
siły mleczności	106
nóg i racic	109
wymienia	137
płodności	114

Ocena pokroju

	Ekstr.	80 85 90 95 100 105 110 115 120		Ekstr.
KALIBER	mały		108	duży
TYP	niepożądany		117	pożądany
NOGI	niepożądane		114	pożądane
WYMIĘ	niepożądane		132	pożądane
OGÓLNA	niepożądana		114	pożądana
Krzyż	niski		115	wysoki
Głębokość tułowia	płytki	86		głęboki
Szer. klatki piersiowej	wąska		101	szeroka
Ustawienie zadu	uniesiony	97		spadzisty
Szerokość zadu	wąski		112	szeroki
Postawa tylnych nóg	pionowa		100	podsiebna
Racice	długa		111	krótka
Nogi tylne	iksowate		106	równoległe
Zawiesz. przed. wymienia	luźne		129	mocne
Zawiesz. tyl. wymienia	niskie		127	wysokie
Więzadło środ. wymienia	słabe		119	mocne
Położenie wymienia	niskie		127	wysokie
Szerokość wymienia	wąskie		117	szerokie
Ustawienie strzyków	szerokie		111	wąskie
Długość strzyków	krótkie		105	długie
Ustawienie strzyków - tył	zewnętrzne		117	wewnętrzne
Charakter mleczny	ordynarny		110	szlachetny
Kondycja	słaba	94		mocna
Lokomocja	słaba		115	dobra

Zdrowotność racic	RL	0,9	RP	-0,5	Przebieg porodów	Bezpośredni	107	Matczyny	97

SUKCES

Urodzony: 24.04.2021, Hodowca: Ryszard Bober
PL005516568549 TL TV

SCORER – SOLUTION, HAVOC
GEANIE 29 – BRAVENESS, GEANIE 12 – SUPERSTAR, GEANIE 7

Wartość hodowlana dla:	
komórek somatycznych	124
długowieczności	123

Szybkość doju	104
Temperament	100
CASK	BB
CSN2	A2A2

Szacowana wartość hodowlana cech produkcyjnych		
Mleko, kg	1215	
Tłuszcz	59,0 kg	0,11 %
Białko	50,9 kg	0,12 %
Powtarzalność oceny	0,69-0,73*	
Indeks produkcyjny, kg	160,8	

* w zależności od prezentowanej cechy produkcyjnej

Podindeksy	
produkcyjny	142
pokroju ogólny	126
ramy ciała	106
siły mleczności	116
nóg i racic	119
wymienia	121
płodności	114

ROBOT

Ocena pokroju

	Ekstr.	80	85	90	95	100	105	110	115	120	Ekstr.
KALIBER	mały										110 duży
TYP	niepożądany										121 pożądany
NOGI	niepożądane										127 pożądane
WYMIĘ	niepożądane										120 pożądane
OGÓLNA	niepożądana										118 pożądana
Krzyż	niski										113 wysoki
Głębokość tułowia	płytki										113 głęboki
Szer. klatki piersiowej	wąska										112 szeroka
Ustawienie zadu	uniesiony	90									spadzisty
Szerokość zadu	wąski										114 szeroki
Postawa tylnych nóg	pionowa	93									podsiebna
Racice	długa										114 krótka
Nogi tylne	iksowate										124 równoległe
Zawiesz. przed. wymienia	luźne										122 mocne
Zawiesz. tyl. wymienia	niskie										118 wysokie
Więzadło środ. wymienia	słabe	99									mocne
Położenie wymienia	niskie										113 wysokie
Szerokość wymienia	wąskie										117 szerokie
Ustawienie strzyków	szerokie										104 wąskie
Długość strzyków	krótkie										103 długie
Ustawienie strzyków - tył	zewnętrzne										110 wewnętrzne
Charakter mleczny	ordynarny										114 szlachetny
Kondycja	słaba										102 mocna
Lokomocja	słaba										132 dobra

Zdrowotność racic	RL	0,6	RP	0,5	Przebieg porodów	Bezpośredni	100	Matczyny	102

RONNY

Urodzony: 16.01.2020, Hodowca: EBP
FR1723960242 TL TV

gTPI 2759

NOTIFY – JEDI, HERZ-P
NATQUEENE – SUPREME, MAT QUEEN – RUBICON, QUEEN

Wartość hodowlana dla:	
komórek somatycznych	127
długowieczności	133

Szybkość doju	104
Temperament	102
CASK	BB
CSN2	A2A2

Szacowana wartość hodowlana cech produkcyjnych		
Mleko, kg	1015	
Tłuszcz	36,5 kg	-0,06 %
Białko	42,8 kg	0,11 %
Powtarzalność oceny	0,77-0,80*	
Indeks produkcyjny, kg	122,1	

* w zależności od prezentowanej cechy produkcyjnej

Podindeksy	
produkcyjny	131
pokroju ogólny	138
ramy ciała	108
siły mleczności	109
nóg i racic	106
wymienia	146
płodności	116

ROBOT

Ocena pokroju

	Ekstr.	80	85	90	95	100	105	110	115	120	Ekstr.
KALIBER	mały										116 duży
TYP	niepożądany										124 pożądany
NOGI	niepożądane										112 pożądane
WYMIĘ	niepożądane										140 pożądane
OGÓLNA	niepożądana										121 pożądana
Krzyż	niski										126 wysoki
Głębokość tułowia	płytki	98									głęboki
Szer. klatki piersiowej	wąska	98									szeroka
Ustawienie zadu	uniesiony	93									spadzisty
Szerokość zadu	wąski										107 szeroki
Postawa tylnych nóg	pionowa	78									podsiebna
Racice	długa										119 krótka
Nogi tylne	iksowate										101 równoległe
Zawiesz. przed. wymienia	luźne										135 mocne
Zawiesz. tyl. wymienia	niskie										135 wysokie
Więzadło środ. wymienia	słabe										111 mocne
Położenie wymienia	niskie										142 wysokie
Szerokość wymienia	wąskie										119 szerokie
Ustawienie strzyków	szerokie										114 wąskie
Długość strzyków	krótkie	96									długie
Ustawienie strzyków - tył	zewnętrzne										106 wewnętrzne
Charakter mleczny	ordynarny										111 szlachetny
Kondycja	słaba										100 mocna
Lokomocja	słaba										103 dobra

Zdrowotność racic	RL	-0,6	RP	0,0	Przebieg porodów	Bezpośredni	91	Matczyny	114

PATRIOTA

Urodzony: 13.11.2021, Hodowca: GR Katarzyna Marzec
PL005427113135 TL TV

PADINGTON – SOUNDCLOUD, PROGENESIS IMAX PRINCESSE
MOKRA 12 – BUDGET, MOKRA 10 – LOPTIMUM, MOKRA 9

Wartość hodowlana dla:	
komórek somatycznych	132
długowieczności	122

Szybkość doju	91
Temperament	99
CASK	BB
CSN2	A1A2

Szacowana wartość hodowlana cech produkcyjnych		
Mleko, kg	1346	
Tłuszcz	57,1 kg	0,02 %
Białko	47,6 kg	0,03 %
Powtarzalność oceny	0,70-0,74*	
Indeks produkcyjny, kg	152,2	

* w zależności od prezentowanej cechy produkcyjnej

Podindeksy	
produkcyjny	140
pokroju ogólny	126
ramy ciała	116
siły mleczności	118
nóg i racic	107
wymienia	125
płodności	113

Ocena pokroju

	Ekstr.	80	85	90	95	100	105	110	115	120	Ekstr.
KALIBER	mały										108 duży
TYP	niepożądany										123 pożądany
NOGI	niepożądane										112 pożądane
WYMIĘ	niepożądane										124 pożądane
OGÓLNA	niepożądana										120 pożądana
Krzyż	niski										113 wysoki
Głębokość tułowia	płytki										110 głęboki
Szer. klatki piersiowej	wąska										111 szeroka
Ustawienie zadu	uniesiony										102 spadzisty
Szerokość zadu	wąski										122 szeroki
Postawa tylnych nóg	pionowa										101 podsiebna
Racice	długa										104 krótka
Nogi tylne	iksowate										108 równoległe
Zawiesz. przed. wymienia	luźne										116 mocne
Zawiesz. tyl. wymienia	niskie										127 wysokie
Więzadło środ. wymienia	słabe										110 mocne
Położenie wymienia	niskie										116 wysokie
Szerokość wymienia	wąskie										121 szerokie
Ustawienie strzyków	szerokie										112 wąskie
Długość strzyków	krótkie	91									długie
Ustawienie strzyków - tył	zewnętrzne										109 wewnętrzne
Charakter mleczny	ordynarny										118 szlachetny
Kondycja	słaba	97									mocna
Lokomocja	słaba										117 dobra

Zdrowotność racic	RL	0,3	RP	0,2	Przebieg porodów	Bezpośredni	104	Matczyny	110

ROTERDAM

Urodzony: 18.07.2022, Hodowca: OHZ Lubiana Sp. z o.o.
PL005470607346 TL TV

NOWOŚĆ!

RONNY – NOTIFY, NATQUEENE
R.ATJE – TOPMODEL; R.ATJE – GUARANTEE, R.ATJE

Szacowana wartość hodowlana cech produkcyjnych		
Mleko, kg	905	
Tłuszcz	48,2 kg	0,13 %
Białko	44,9 kg	0,17 %
Powtarzalność oceny	0,68-0,73*	
Indeks produkcyjny, kg	138,1	

* w zależności od prezentowanej cechy produkcyjnej

Podindeks ogólny pokroju 136 | Podindeks wymienia 142 | Podindeks nóg i racic 106

Podindeksy	
produkcyjny	136
ramy ciała	108
siły mleczności	118
płodności	109

Wartość hodowlana dla:	
komórek somatycznych	126
długowieczności	125

Szybkość doju	104
Temperament	94
CASK	BB
CSN2	A2A2

Ocena pokroju

	Ekstr.	80 85 90 95 100 105 110 115 120		Ekstr.
KALIBER	mały		115	duży
TYP	niepożądany		113	pożądany
NOGI	niepożądane		114	pożądane
WYMIĘ	niepożądane		139	pożądane
OGÓLNA	niepożądana		128	pożądana
Krzyż	niski		128	wysoki
Głębokość tułowia	płytki		105	głęboki
Szer. klatki piersiowej	wąska		105	szeroka
Ustawienie zadu	uniesiony	93		spadzisty
Szerokość zadu	wąski		102	szeroki
Postawa tylnych nóg	pionowa	89		podsiebna
Racice	długa		113	krótka
Nogi tylne	iksowate		101	równoległe
Zawiesz. przed. wymienia	luźne		139	mocne
Zawiesz. tyl. wymienia	niskie		129	wysokie
Więzadło środ. wymienia	słabe		108	mocne
Położenie wymienia	niskie		136	wysokie
Szerokość wymienia	wąskie		114	szerokie
Ustawienie strzyków	szerokie		113	wąskie
Długość strzyków	krótkie		103	długie
Ustawienie strzyków - tył	zewnętrzne		111	wewnętrzne
Charakter mleczny	ordynarny		119	szlachetny
Kondycja	słaba	99		mocna
Lokomocja	słaba		111	dobra

Zdrowotność racic: RL 0,0 RP 0,0 | Przebieg porodów: Bezpośredni 103 | Matczyny 113

BARDPOL

Urodzony: 09.02.2022, Hodowca: HZiNR Polanowice Sp. z o.o.
PL005464375442 TL TV

BENICIO – BARRETT, KAX DEFRAN
DORA 45 – PESTO; DORA 40 – PESKY, DORA 35

Szacowana wartość hodowlana cech produkcyjnych		
Mleko, kg	954	
Tłuszcz	50,1 kg	0,13 %
Białko	41,5 kg	0,11 %
Powtarzalność oceny	0,69-0,73*	
Indeks produkcyjny, kg	133,0	

* w zależności od prezentowanej cechy produkcyjnej

Podindeks ogólny pokroju 135 | Podindeks wymienia 141 | Podindeks nóg i racic 105

Podindeksy	
produkcyjny	134
ramy ciała	114
siły mleczności	114
płodności	118

Wartość hodowlana dla:	
komórek somatycznych	124
długowieczności	121

Szybkość doju	97
Temperament	99
CASK	AA
CSN2	A1A2

Ocena pokroju

	Ekstr.	80 85 90 95 100 105 110 115 120		Ekstr.
KALIBER	mały		111	duży
TYP	niepożądany		125	pożądany
NOGI	niepożądane		109	pożądane
WYMIĘ	niepożądane		137	pożądane
OGÓLNA	niepożądana		121	pożądana
Krzyż	niski		122	wysoki
Głębokość tułowia	płytki		101	głęboki
Szer. klatki piersiowej	wąska		100	szeroka
Ustawienie zadu	uniesiony		103	spadzisty
Szerokość zadu	wąski		109	szeroki
Postawa tylnych nóg	pionowa	96		podsiebna
Racice	długa		112	krótka
Nogi tylne	iksowate	97		równoległe
Zawiesz. przed. wymienia	luźne		131	mocne
Zawiesz. tyl. wymienia	niskie		133	wysokie
Więzadło środ. wymienia	słabe		114	mocne
Położenie wymienia	niskie		132	wysokie
Szerokość wymienia	wąskie		112	szerokie
Ustawienie strzyków	szerokie		123	wąskie
Długość strzyków	krótkie		112	długie
Ustawienie strzyków - tył	zewnętrzne		118	wewnętrzne
Charakter mleczny	ordynarny		117	szlachetny
Kondycja	słaba	94		mocna
Lokomocja	słaba		105	dobra

Zdrowotność racic: RL -1,5 RP -0,3 | Przebieg porodów: Bezpośredni 101 | Matczyny 111

CAPJ RIZON

Urodzony: 04.02.2020, Hodowca: EBP
FR2941263496 TL TV

gTPI 2630

HORIZON – FORTUNE, WESTCOAT BAYNET HANDRACE
CAPJ OSCA – LOUXOR; CAPJ MADDY – SILVER, CAPJ INFO

Szacowana wartość hodowlana cech produkcyjnych		
Mleko, kg	887	
Tłuszcz	54,2 kg	0,21 %
Białko	44,9 kg	0,18 %
Powtarzalność oceny	0,76-0,79*	
Indeks produkcyjny, kg	144,0	

* w zależności od prezentowanej cechy produkcyjnej

Podindeks ogólny pokroju 134 | Podindeks wymienia 133 | Podindeks nóg i racic 116

Podindeksy	
produkcyjny	138
ramy ciała	118
siły mleczności	111
płodności	105

Wartość hodowlana dla:	
komórek somatycznych	125
długowieczności	125

Szybkość doju	94
Temperament	101
CASK	BB
CSN2	A1A2

Ocena pokroju

	Ekstr.	80 85 90 95 100 105 110 115 120		Ekstr.
KALIBER	mały		110	duży
TYP	niepożądany		121	pożądany
NOGI	niepożądane		124	pożądane
WYMIĘ	niepożądane		128	pożądane
OGÓLNA	niepożądana		119	pożądana
Krzyż	niski		118	wysoki
Głębokość tułowia	płytki	94		głęboki
Szer. klatki piersiowej	wąska		107	szeroka
Ustawienie zadu	uniesiony		109	spadzisty
Szerokość zadu	wąski		109	szeroki
Postawa tylnych nóg	pionowa	75		podsiebna
Racice	długa		119	krótka
Nogi tylne	iksowate		122	równoległe
Zawiesz. przed. wymienia	luźne		123	mocne
Zawiesz. tyl. wymienia	niskie		128	wysokie
Więzadło środ. wymienia	słabe		107	mocne
Położenie wymienia	niskie		131	wysokie
Szerokość wymienia	wąskie		112	szerokie
Ustawienie strzyków	szerokie		107	wąskie
Długość strzyków	krótkie	86		długie
Ustawienie strzyków - tył	zewnętrzne		105	wewnętrzne
Charakter mleczny	ordynarny		112	szlachetny
Kondycja	słaba		104	mocna
Lokomocja	słaba		123	dobra

Zdrowotność racic: RL 0,4 RP 1,0 | Przebieg porodów: Bezpośredni 114 | Matczyny 111

OS PIKADOR

Urodzony: 14.05.2022, Hodowca: OHZ Osięciny Sp. z o.o.
PL005515364593 TL TV

NOWOŚĆ!

PIWI ETL – ADLON P, NANA P ETL
ELKANA 26 – FIREBIRD, ELKANA 19 – PROUD, ELKANA 17

Szacowana wartość hodowlana cech produkcyjnych		
Mleko, kg	926	
Tłuszcz	58,9 kg	0,24 %
Białko	47,3 kg	0,19 %
Powtarzalność oceny	0,68-0,73*	
Indeks produkcyjny, kg	153,5	

* w zależności od prezentowanej cechy produkcyjnej

Podindeks ogólny pokroju 133 | Podindeks wymienia 135 | Podindeks nóg i racic 105

Podindeksy	
produkcyjny	140
ramy ciała	122
siły mleczności	113
płodności	100

Wartość hodowlana dla:	
komórek somatycznych	129
długowieczności	119

Szybkość doju	95
Temperament	99
CASK	AB
CSN2	A2A2

Ocena pokroju

	Ekstr.	80 85 90 95 100 105 110 115 120		Ekstr.
KALIBER	mały		116	duży
TYP	niepożądany		122	pożądany
NOGI	niepożądane		111	pożądane
WYMIĘ	niepożądane		130	pożądane
OGÓLNA	niepożądana		120	pożądana
Krzyż	niski		121	wysoki
Głębokość tułowia	płytki		101	głęboki
Szer. klatki piersiowej	wąska		116	szeroka
Ustawienie zadu	uniesiony		103	spadzisty
Szerokość zadu	wąski		125	szeroki
Postawa tylnych nóg	pionowa	97		podsiebna
Racice	długa		106	krótka
Nogi tylne	iksowate		104	równoległe
Zawiesz. przed. wymienia	luźne		130	mocne
Zawiesz. tyl. wymienia	niskie		117	wysokie
Więzadło środ. wymienia	słabe		112	mocne
Położenie wymienia	niskie		133	wysokie
Szerokość wymienia	wąskie		111	szerokie
Ustawienie strzyków	szerokie		113	wąskie
Długość strzyków	krótkie		100	długie
Ustawienie strzyków - tył	zewnętrzne		117	wewnętrzne
Charakter mleczny	ordynarny		109	szlachetny
Kondycja	słaba		111	mocna
Lokomocja	słaba		107	dobra

Zdrowotność racic RL -0,6 RP 0,1 | Przebieg porodów Bezpośredni 96 | Matczyny 100

STORY

Urodzony: 18.05.2021, Hodowca: EBP
FR8940661403 TLTV

ONIX LP RF – DOWNTOWN, MAGIE LP
OPEN – CARTER, 037 MELDEN – JETHRO, 143 JESSE

Szacowana wartość hodowlana cech produkcyjnych		
Mleko, kg	601	
Tłuszcz	53,6 kg	0,35 %
Białko	33,7 kg	0,17 %
Powtarzalność oceny	0,75-0,78*	
Indeks produkcyjny, kg	121,0	

* w zależności od prezentowanej cechy produkcyjnej

Podindeks ogólny pokroju 144 | Podindeks wymienia 145 | Podindeks nóg i racic 117

Podindeksy	
produkcyjny	131
ramy ciała	119
siły mleczności	116
płodności	106

Wartość hodowlana dla:	
komórek somatycznych	124
długowieczności	111

Szybkość doju	102
Temperament	101
CASK	BB
CSN2	A2A2

Ocena pokroju

	Ekstr.	80 85 90 95 100 105 110 115 120		Ekstr.
KALIBER	mały		111	duży
TYP	niepożądany		132	pożądany
NOGI	niepożądane		120	pożądane
WYMIĘ	niepożądane		142	pożądane
OGÓLNA	niepożądana		124	pożądana
Krzyż	niski		127	wysoki
Głębokość tułowia	płytki		103	głęboki
Szer. klatki piersiowej	wąska		109	szeroka
Ustawienie zadu	uniesiony	96		spadzisty
Szerokość zadu	wąski		128	szeroki
Postawa tylnych nóg	pionowa	96		podsiebna
Racice	długa		116	krótka
Nogi tylne	iksowate		116	równoległe
Zawiesz. przed. wymienia	luźne		135	mocne
Zawiesz. tyl. wymienia	niskie		129	wysokie
Więzadło środ. wymienia	słabe		123	mocne
Położenie wymienia	niskie		140	wysokie
Szerokość wymienia	wąskie		106	szerokie
Ustawienie strzyków	szerokie		113	wąskie
Długość strzyków	krótkie		110	długie
Ustawienie strzyków - tył	zewnętrzne		115	wewnętrzne
Charakter mleczny	ordynarny		114	szlachetny
Kondycja	słaba		100	mocna
Lokomocja	słaba		123	dobra

Zdrowotność racic RL -0,7 RP 0,2 | Przebieg porodów Bezpośredni 93 | Matczyny 106

SOLAR ET

Urodzony: 29.10.2020, Hodowca: OHZ Lubiana Sp. z o.o.
PL005510279281 TL TV

SOUNDBAR – SOUND SYSTEM, KNS CONNY
GREERTJE – CHARMING GREERTJE, BOASTFUL GERTJE

Szacowana wartość hodowlana cech produkcyjnych		
Mleko, kg	1072	
Tłuszcz	47,6 kg	0,04 %
Białko	38,3 kg	0,03 %
Powtarzalność oceny	0,71-0,75*	
Indeks produkcyjny, kg	124,1	

* w zależności od prezentowanej cechy produkcyjnej

Podindeks ogólny pokroju 129 | Podindeks wymienia 132 | Podindeks nóg i racic 107

Podindeksy	
produkcyjny	132
ramy ciała	114
siły mleczności	113
płodności	112

Wartość hodowlana dla:	
komórek somatycznych	125
długowieczności	124

Szybkość doju	97
Temperament	100
CASK	AB
CSN2	A1A2

Ocena pokroju

	Ekstr.	80 85 90 95 100 105 110 115 120		Ekstr.
KALIBER	mały		115	duży
TYP	niepożądany		122	pożądany
NOGI	niepożądane		106	pożądane
WYMIĘ	niepożądane		131	pożądane
OGÓLNA	niepożądana		120	pożądana
Krzyż	niski		125	wysoki
Głębokość tułowia	płytki	96		głęboki
Szer. klatki piersiowej	wąska		105	szeroka
Ustawienie zadu	uniesiony	95		spadzisty
Szerokość zadu	wąski		118	szeroki
Postawa tylnych nóg	pionowa		110	podsiebna
Racice	długa		111	krótka
Nogi tylne	iksowate	94		równoległe
Zawiesz. przed. wymienia	luźne		129	mocne
Zawiesz. tyl. wymienia	niskie		120	wysokie
Więzadło środ. wymienia	słabe		106	mocne
Położenie wymienia	niskie		132	wysokie
Szerokość wymienia	wąskie		104	szerokie
Ustawienie strzyków	szerokie		103	wąskie
Długość strzyków	krótkie		105	długie
Ustawienie strzyków - tył	zewnętrzne		101	wewnętrzne
Charakter mleczny	ordynarny		114	szlachetny
Kondycja	słaba	98		mocna
Lokomocja	słaba		110	dobra

Zdrowotność racic RL -0,1 RP -0,9 | Przebieg porodów Bezpośredni 89 | Matczyny 108

DIXON ET

Urodzony: 13.10.2019, Hodowca: Agrofarm Jurkowice Sp. z o.o.
PL005507991578 TL TV

HOTLINE – HOTROD / J MOR MOGUL / HOSTICE
EBP BEZA – ZIPIT / PENN ENGLAND CANDY – MONTEREY / AMMON FARMS RELIEF CANDY

Wartość hodowlana dla:	
komórek somatycznych	108
długowieczności	112

Szybkość doju	106
Temperament	102
CASK	AA
CSN2	A2A2

Szacowana wartość hodowlana cech produkcyjnych		
Mleko, kg	972	
Tłuszcz	42,9 kg	0,04 %
Białko	41,1 kg	0,10 %
Powtarzalność oceny	0,72-0,76*	
Indeks produkcyjny, kg	125,0	

* w zależności od prezentowanej cechy produkcyjnej

Podindeks ogólny pokroju 136 | Podindeks wymienia 132 | Podindeks nóg i racic 116

Podindeksy	
produkcyjny	132
ramy ciała	122
siły mleczności	124
płodności	111

Ocena pokroju

	Ekstr.	80 85 90 95 100 105 110 115 120		Ekstr.
KALIBER	mały		110	duży
TYP	niepożądany		126	pożądany
NOGI	niepożądane		113	pożądane
WYMIĘ	niepożądane		128	pożądane
OGÓLNA	niepożądana		122	pożądana
Krzyż	niski		130	wysoki
Głębokość tułowia	płytki		115	głęboki
Szer. klatki piersiowej	wąska		113	szeroka
Ustawienie zadu	uniesiony	97		spadzisty
Szerokość zadu	wąski		126	szeroki
Postawa tylnych nóg	pionowa		101	podsiebna
Racice	długa		116	krótka
Nogi tylne	iksowate		111	równoległe
Zawiesz. przed. wymienia	luźne		124	mocne
Zawiesz. tyl. wymienia	niskie		128	wysokie
Więzadło środ. wymienia	słabe		112	mocne
Położenie wymienia	niskie		122	wysokie
Szerokość wymienia	wąskie		113	szerokie
Ustawienie strzyków	szerokie		122	wąskie
Długość strzyków	krótkie		103	długie
Ustawienie strzyków - tył	zewnętrzne		119	wewnętrzne
Charakter mleczny	ordynarny		121	szlachetny
Kondycja	słaba	91		mocna
Lokomocja	słaba		114	dobra

Zdrowotność racic	RL	0,9	RP	-0,6	Przebieg porodów	Bezpośredni	129	Matczyny	106

RACOON P

Urodzony: 20.09.2020, Hodowca: EBP
DE0541423618 TL TV

HULK P – HOTSPOT P / WIL HERRIE
HOLIDAY P – SUPERHERO / HERZ P – POWERBALL-P / HIRA 133

Wartość hodowlana dla:	
komórek somatycznych	113
długowieczności	122

Szybkość doju	113
Temperament	100
CASK	AE
CSN2	A1A2

Szacowana wartość hodowlana cech produkcyjnych		
Mleko, kg	734	
Tłuszcz	37,2 kg	0,09 %
Białko	45,5 kg	0,25 %
Powtarzalność oceny	0,76-0,79*	
Indeks produkcyjny, kg	128,3	

* w zależności od prezentowanej cechy produkcyjnej

Podindeks ogólny pokroju 133 | Podindeks wymienia 137 | Podindeks nóg i racic 105

Podindeksy	
produkcyjny	133
ramy ciała	110
siły mleczności	115
płodności	105

Ocena pokroju

	Ekstr.	80 85 90 95 100 105 110 115 120		Ekstr.
KALIBER	mały		115	duży
TYP	niepożądany		126	pożądany
NOGI	niepożądane		115	pożądane
WYMIĘ	niepożądane		132	pożądane
OGÓLNA	niepożądana		124	pożądana
Krzyż	niski		123	wysoki
Głębokość tułowia	płytki		104	głęboki
Szer. klatki piersiowej	wąska		105	szeroka
Ustawienie zadu	uniesiony	99		spadzisty
Szerokość zadu	wąski		102	szeroki
Postawa tylnych nóg	pionowa	93		podsiebna
Racice	długa		111	krótka
Nogi tylne	iksowate		100	równoległe
Zawiesz. przed. wymienia	luźne		137	mocne
Zawiesz. tyl. wymienia	niskie		125	wysokie
Więzadło środ. wymienia	słabe		111	mocne
Położenie wymienia	niskie		131	wysokie
Szerokość wymienia	wąskie		116	szerokie
Ustawienie strzyków	szerokie		111	wąskie
Długość strzyków	krótkie	99		długie
Ustawienie strzyków - tył	zewnętrzne		103	wewnętrzne
Charakter mleczny	ordynarny		116	szlachetny
Kondycja	słaba		101	mocna
Lokomocja	słaba		116	dobra

Zdrowotność racic	RL	1,0	RP	-0,4	Przebieg porodów	Bezpośredni	102	Matczyny	97

PRECOM ET

Urodzony: 14.09.2020, Hodowca: OHZ Bobrowniki Sp. z o.o.
PL005477528798 TL TV

PREDATOR – PHARO / BLONDIN MISSOURI GLORIA
MOLLI 48 – HOTSHOT / MOLLI 41 – BALTIKUM / MOLLI 29

Wartość hodowlana dla:	
komórek somatycznych	131
długowieczności	120

Szybkość doju	96
Temperament	94
CASK	AB
CSN2	A2A2

Szacowana wartość hodowlana cech produkcyjnych		
Mleko, kg	366	
Tłuszcz	54,4 kg	0,48 %
Białko	31,9 kg	0,24 %
Powtarzalność oceny	0,72-0,76*	
Indeks produkcyjny, kg	118,1	

* w zależności od prezentowanej cechy produkcyjnej

Podindeks ogólny pokroju 131 | Podindeks wymienia 129 | Podindeks nóg i racic 110

Podindeksy	
produkcyjny	130
ramy ciała	129
siły mleczności	116
płodności	101

Ocena pokroju

	Ekstr.	80 85 90 95 100 105 110 115 120		Ekstr.
KALIBER	mały		112	duży
TYP	niepożądany		123	pożądany
NOGI	niepożądane		113	pożądane
WYMIĘ	niepożądane		125	pożądane
OGÓLNA	niepożądana		121	pożądana
Krzyż	niski		127	wysoki
Głębokość tułowia	płytki		105	głęboki
Szer. klatki piersiowej	wąska		107	szeroka
Ustawienie zadu	uniesiony		120	spadzisty
Szerokość zadu	wąski		108	szeroki
Postawa tylnych nóg	pionowa		100	podsiebna
Racice	długa		114	krótka
Nogi tylne	iksowate		102	równoległe
Zawiesz. przed. wymienia	luźne		122	mocne
Zawiesz. tyl. wymienia	niskie		120	wysokie
Więzadło środ. wymienia	słabe		108	mocne
Położenie wymienia	niskie		128	wysokie
Szerokość wymienia	wąskie		105	szerokie
Ustawienie strzyków	szerokie		107	wąskie
Długość strzyków	krótkie		107	długie
Ustawienie strzyków - tył	zewnętrzne		108	wewnętrzne
Charakter mleczny	ordynarny		115	szlachetny
Kondycja	słaba		100	mocna
Lokomocja	słaba		110	dobra

Zdrowotność racic	RL	0,2	RP	0,7	Przebieg porodów	Bezpośredni	91	Matczyny	107

ROBY P2M P

Urodzony: 28.02.2020, Hodowca: EBP
FR0119025726 TL TV

gTPI 2591 | ROBOT

NHALEN – VANHALEN, DE0539274497
OBY P2M – EVOLVE END, LOBY P2M – YODER, SASHAY

Wartość hodowlana dla:	
komórek somatycznych	120
długowieczności	118

Szybkość doju	99
Temperament	93
CASK	BB
CSN2	A2A2

Szacowana wartość hodowlana cech produkcyjnych		
Mleko, kg	992	
Tłuszcz	37,4 kg	-0,04 %
Białko	40,5 kg	0,09 %
Powtarzalność oceny	0,75-0,78*	
Indeks produkcyjny, kg	118,4	

* w zależności od prezentowanej cechy produkcyjnej

Podindeks ogólny pokroju 131 | Podindeks wymienia 134 | Podindeks nóg i racic 107

Podindeksy	
produkcyjny	130
ramy ciała	114
siły mleczności	112
płodności	110

Ocena pokroju

	Ekstr.	Ekstr.
KALIBER	mały	duży
TYP	niepożądany	pożądany
NOGI	niepożądane	pożądane
WYMIĘ	niepożądane	pożądane
OGÓLNA	niepożądana	pożądana
Krzyż	niski	wysoki
Głębokość tułowia	płytki	głęboki
Szer. klatki piersiowej	wąska	szeroka
Ustawienie zadu	uniesiony	spadzisty
Szerokość zadu	wąski	szeroki
Postawa tylnych nóg	pionowa	podsiebna
Racice	długa	krótka
Nogi tylne	iksowate	równoległe
Zawiesz. przed. wymienia	luźne	mocne
Zawiesz. tyl. wymienia	niskie	wysokie
Więzadło środ. wymienia	słabe	mocne
Położenie wymienia	niskie	wysokie
Szerokość wymienia	wąskie	szerokie
Ustawienie strzyków	szerokie	wąskie
Długość strzyków	krótkie	długie
Ustawienie strzyków - tył	zewnętrzne	wewnętrzne
Charakter mleczny	ordynarny	szlachetny
Kondycja	słaba	mocna
Lokomocja	słaba	dobra

Zdrowotność racic	RL	0,7	RP	-0,8	Przebieg porodów	Bezpośredni	105	Matczyny	114

QUEEN ET

Urodzony: 28.07.2020, Hodowca: RSP Przełom Linowo
PL005508548405 TL TV

QUENTIN – QUANTUM, GOLDMARIE
WILLIE 18 – MITCH, WILLIE – DORCY, WILLIE 7

Wartość hodowlana dla:	
komórek somatycznych	128
długowieczności	122

Szybkość doju	103
Temperament	104
CASK	BB
CSN2	A2A2

Szacowana wartość hodowlana cech produkcyjnych		
Mleko, kg	930	
Tłuszcz	28,4 kg	-0,11 %
Białko	39,9 kg	0,11 %
Powtarzalność oceny	0,71-0,75*	
Indeks produkcyjny, kg	108,3	

* w zależności od prezentowanej cechy produkcyjnej

Podindeks ogólny pokroju 133 | Podindeks wymienia 135 | Podindeks nóg i racic 108

Podindeksy	
produkcyjny	127
ramy ciała	116
siły mleczności	116
płodności	100

Ocena pokroju

	Ekstr.	Ekstr.
KALIBER	mały	duży
TYP	niepożądany	pożądany
NOGI	niepożądane	pożądane
WYMIĘ	niepożądane	pożądane
OGÓLNA	niepożądana	pożądana
Krzyż	niski	wysoki
Głębokość tułowia	płytki	głęboki
Szer. klatki piersiowej	wąska	szeroka
Ustawienie zadu	uniesiony	spadzisty
Szerokość zadu	wąski	szeroki
Postawa tylnych nóg	pionowa	podsiebna
Racice	długa	krótka
Nogi tylne	iksowate	równoległe
Zawiesz. przed. wymienia	luźne	mocne
Zawiesz. tyl. wymienia	niskie	wysokie
Więzadło środ. wymienia	słabe	mocne
Położenie wymienia	niskie	wysokie
Szerokość wymienia	wąskie	szerokie
Ustawienie strzyków	szerokie	wąskie
Długość strzyków	krótkie	długie
Ustawienie strzyków - tył	zewnętrzne	wewnętrzne
Charakter mleczny	ordynarny	szlachetny
Kondycja	słaba	mocna
Lokomocja	słaba	dobra

Zdrowotność racic	RL	0,2	RP	-0,4	Przebieg porodów	Bezpośredni	111	Matczyny	105

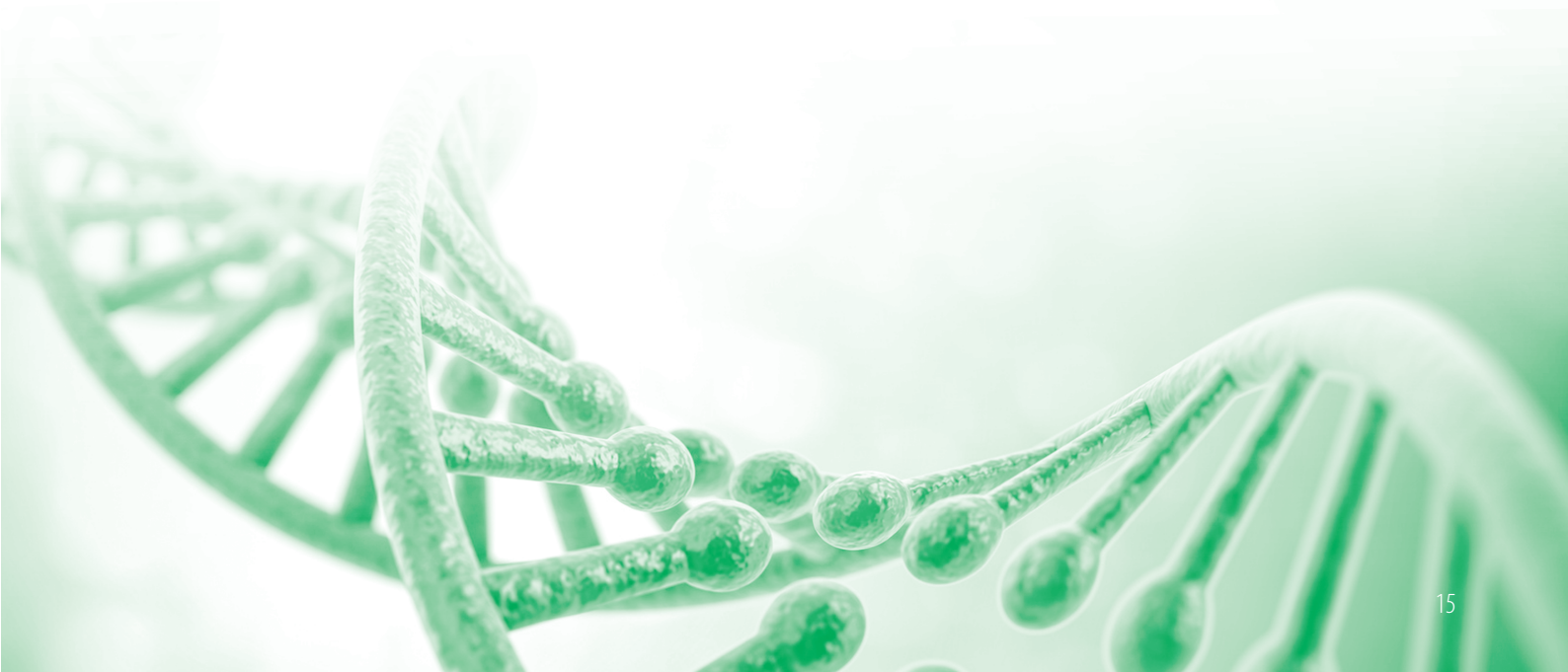

GIGANT ET

Urodzony: 16.12.2021, Hodowca: OHZ Lubiana Sp. z o.o.
PL005496373362 TL TV

GLADIUS { GAZEBO / KAX DOLLYA 410
F.SIBBEL { BRAVENESS / F.SIBBEL { ARCHER-P / F.SIBBEL

Wartość hodowlana dla:	
komórek somatycznych	118
długowieczności	121

Szybkość doju	113
Temperament	105
CASK	AB
CSN2	A2A2

Szacowana wartość hodowlana cech produkcyjnych	
Powtarzalność oceny	0,69-0,73*
Indeks produkcyjny, kg	177,4

Mleko, kg 1207 | Tłuszcz 70,9 kg 0,24% | Białko 52,1 kg 0,14%

* w zależności od prezentowanej cechy produkcyjnej

Podindeksy	
produkcyjny	147
pokroju ogólny	124
ramy ciała	110
siły mleczności	111
nóg i racic	108
wymienia	125
płodności	104

ROBOT

Ocena pokroju

	Ekstr.	80 85 90 95 100 105 110 115 120	Ekstr.
KALIBER	mały		107 duży
TYP	niepożądany		120 pożądany
NOGI	niepożądane		111 pożądane
WYMIĘ	niepożądane		125 pożądane
OGÓLNA	niepożądana		118 pożądana
Krzyż	niski		115 wysoki
Głębokość tułowia	płytki		102 głęboki
Szer. klatki piersiowej	wąska		108 szeroka
Ustawienie zadu	uniesiony	96	spadzisty
Szerokość zadu	wąski		115 szeroki
Postawa tylnych nóg	pionowa	92	podsiebna
Racice	długa		113 krótka
Nogi tylne	iksowate		106 równoległe
Zawiesz. przed. wymienia	luźne		125 mocne
Zawiesz. tyl. wymienia	niskie		117 wysokie
Więzadło środ. wymienia	słabe		100 mocne
Położenie wymienia	niskie		122 wysokie
Szerokość wymienia	wąskie		111 szerokie
Ustawienie strzyków	szerokie		110 wąskie
Długość strzyków	krótkie	94	długie
Ustawienie strzyków - tył	zewnętrzne		105 wewnętrzne
Charakter mleczny	ordynarny		111 szlachetny
Kondycja	słaba	97	mocna
Lokomocja	słaba		111 dobra

Zdrowotność racic	RL	-0,5	RP	-0,4	Przebieg porodów	Bezpośredni	97	Matczyny	100

SNOOKER

Urodzony: 18.08.2021, Hodowca: OHZ Lubiana Sp. z o.o.
PL005421819552 TL TV

SOUNDBAR { SOUND SYSTEM / KNS CONNY
KRASULA { CHARMING / KRASULA { COLLUDE / KRASULA

Wartość hodowlana dla:	
komórek somatycznych	109
długowieczności	116

Szybkość doju	96
Temperament	97
CASK	BB
CSN2	A1A2

Szacowana wartość hodowlana cech produkcyjnych	
Powtarzalność oceny	0,71-0,75*
Indeks produkcyjny, kg	195,2

Mleko, kg 1182 | Tłuszcz 86,2 kg 0,42% | Białko 54,5 kg 0,17%

* w zależności od prezentowanej cechy produkcyjnej

Podindeksy	
produkcyjny	152
pokroju ogólny	121
ramy ciała	108
siły mleczności	107
nóg i racic	112
wymienia	119
płodności	103

ROBOT

Ocena pokroju

	Ekstr.	80 85 90 95 100 105 110 115 120	Ekstr.
KALIBER	mały		109 duży
TYP	niepożądany		111 pożądany
NOGI	niepożądane		110 pożądane
WYMIĘ	niepożądane		119 pożądane
OGÓLNA	niepożądana		109 pożądana
Krzyż	niski		114 wysoki
Głębokość tułowia	płytki	96	głęboki
Szer. klatki piersiowej	wąska	97	szeroka
Ustawienie zadu	uniesiony	98	spadzisty
Szerokość zadu	wąski		115 szeroki
Postawa tylnych nóg	pionowa		105 podsiebna
Racice	długa		116 krótka
Nogi tylne	iksowate		102 równoległe
Zawiesz. przed. wymienia	luźne		114 mocne
Zawiesz. tyl. wymienia	niskie		122 wysokie
Więzadło środ. wymienia	słabe		103 mocne
Położenie wymienia	niskie		117 wysokie
Szerokość wymienia	wąskie		104 szerokie
Ustawienie strzyków	szerokie		106 wąskie
Długość strzyków	krótkie	91	długie
Ustawienie strzyków - tył	zewnętrzne	97	wewnętrzne
Charakter mleczny	ordynarny		111 szlachetny
Kondycja	słaba	91	mocna
Lokomocja	słaba		112 dobra

Zdrowotność racic	RL	-0,5	RP	-0,5	Przebieg porodów	Bezpośredni	107	Matczyny	106

BENELUX ET

Urodzony: 08.03.2022, Hodowca: OHZ Lubiana Sp. z o.o.
PL005473583258 TL TV

BENICIO { BARRETT / KAX DEFRAN
GREERTJE ET { PREDATOR / GREERTJE ET { HOTSHOT / GREERTJE

Wartość hodowlana dla:	
komórek somatycznych	124
długowieczności	125

Szybkość doju	94
Temperament	95
CASK	AB
CSN2	A1A2

Szacowana wartość hodowlana cech produkcyjnych	
Powtarzalność oceny	0,69-0,73*
Indeks produkcyjny, kg	156,1

Mleko, kg 820 | Tłuszcz 62,4 kg 0,34% | Białko 46,8 kg 0,23%

* w zależności od prezentowanej cechy produkcyjnej

Podindeksy	
produkcyjny	141
pokroju ogólny	125
ramy ciała	116
siły mleczności	111
nóg i racic	107
wymienia	126
płodności	109

ROBOT

Ocena pokroju

	Ekstr.	80 85 90 95 100 105 110 115 120	Ekstr.
KALIBER	mały		109 duży
TYP	niepożądany		116 pożądany
NOGI	niepożądane		120 pożądane
WYMIĘ	niepożądane		125 pożądane
OGÓLNA	niepożądana		116 pożądana
Krzyż	niski		118 wysoki
Głębokość tułowia	płytki		100 głęboki
Szer. klatki piersiowej	wąska		100 szeroka
Ustawienie zadu	uniesiony		112 spadzisty
Szerokość zadu	wąski		104 szeroki
Postawa tylnych nóg	pionowa	86	podsiebna
Racice	długa		112 krótka
Nogi tylne	iksowate		108 równoległe
Zawiesz. przed. wymienia	luźne		121 mocne
Zawiesz. tyl. wymienia	niskie		125 wysokie
Więzadło środ. wymienia	słabe		104 mocne
Położenie wymienia	niskie		123 wysokie
Szerokość wymienia	wąskie		105 szerokie
Ustawienie strzyków	szerokie		104 wąskie
Długość strzyków	krótkie	98	długie
Ustawienie strzyków - tył	zewnętrzne		101 wewnętrzne
Charakter mleczny	ordynarny		114 szlachetny
Kondycja	słaba	97	mocna
Lokomocja	słaba		119 dobra

Zdrowotność racic	RL	-0,6	RP	-0,5	Przebieg porodów	Bezpośredni	101	Matczyny	108

REPLAY ET

Urodzony: 10.09.2021, Hodowca: Ryszard Bober
PL005507859571 TL TV

RELAY – POSITIVE, GENOSOURCE, REFLECT
MIRACLE 49 – RIVETING, MIRACLE 24 – CYRANO, MIRACLE 6

Wartość hodowlana dla:	
komórek somatycznych	126
długowieczności	126

Szybkość doju	108
Temperament	99
CASK	AA
CSN2	A2A2

Szacowana wartość hodowlana cech produkcyjnych	
Powtarzalność oceny	0,69-0,73*
Indeks produkcyjny, kg	142,3

Mleko, kg 1286 | Tłuszcz 55,4 kg 0,03% | Białko 43,4 kg 0,01%

* w zależności od prezentowanej cechy produkcyjnej

Podindeksy	
produkcyjny	137
pokroju ogólny	124
ramy ciała	125
siły mleczności	113
nóg i racic	101
wymienia	125
płodności	119

ROBOT

Ocena pokroju

	Ekstr.	80 85 90 95 100 105 110 115 120		Ekstr.
KALIBER	mały		111	duży
TYP	niepożądany		119	pożądany
NOGI	niepożądane		105	pożądane
WYMIĘ	niepożądane		123	pożądane
OGÓLNA	niepożądana		118	pożądana
Krzyż	niski		122	wysoki
Głębokość tułowia	płytki		101	głęboki
Szer. klatki piersiowej	wąska		103	szeroka
Ustawienie zadu	uniesiony		117	spadzisty
Szerokość zadu	wąski		114	szeroki
Postawa tylnych nóg	pionowa		102	podsiebna
Racice	długa		106	krótka
Nogi tylne	iksowate	93		równoległe
Zawiesz. przed. wymienia	luźne		120	mocne
Zawiesz. tyl. wymienia	niskie		124	wysokie
Więzadło środ. wymienia	słabe	99		mocne
Położenie wymienia	niskie		119	wysokie
Szerokość wymienia	wąskie		117	szerokie
Ustawienie strzyków	szerokie		110	wąskie
Długość strzyków	krótkie	97		długie
Ustawienie strzyków - tył	zewnętrzne		109	wewnętrzne
Charakter mleczny	ordynarny		115	szlachetny
Kondycja	słaba	96		mocna
Lokomocja	słaba		105	dobra

Zdrowotność racic	RL	-0,2	RP	-0,6	Przebieg porodów	Bezpośredni	98	Matczyny	108

RASTABALL

Urodzony: 04.05.2020, Hodowca: EBP
CA13636716 TL TV

FASTBALL – FRAZZLED, BOMAZ FERDINAND
RIZA 7512 – ALCOVE, RIZA 4700 – MONTANA, RIZA 2951

Wartość hodowlana dla:	
komórek somatycznych	107
długowieczności	129

Szybkość doju	116
Temperament	101
CASK	BE
CSN2	A1A2

Szacowana wartość hodowlana cech produkcyjnych	
Powtarzalność oceny	0,77-0,79*
Indeks produkcyjny, kg	161,6

Mleko, kg 1039 | Tłuszcz 67,3 kg 0,28% | Białko 47,1 kg 0,15%

* w zależności od prezentowanej cechy produkcyjnej

Podindeksy	
produkcyjny	143
pokroju ogólny	118
ramy ciała	108
siły mleczności	102
nóg i racic	110
wymienia	117
płodności	125

gTPI 2912 ROBOT

Ocena pokroju

	Ekstr.	80 85 90 95 100 105 110 115 120		Ekstr.
KALIBER	mały		105	duży
TYP	niepożądany		107	pożądany
NOGI	niepożądane		119	pożądane
WYMIĘ	niepożądane		119	pożądane
OGÓLNA	niepożądana		107	pożądana
Krzyż	niski		103	wysoki
Głębokość tułowia	płytki	96		głęboki
Szer. klatki piersiowej	wąska		111	szeroka
Ustawienie zadu	uniesiony		104	spadzisty
Szerokość zadu	wąski		106	szeroki
Postawa tylnych nóg	pionowa	94		podsiebna
Racice	długa		117	krótka
Nogi tylne	iksowate		103	równoległe
Zawiesz. przed. wymienia	luźne		115	mocne
Zawiesz. tyl. wymienia	niskie		112	wysokie
Więzadło środ. wymienia	słabe		112	mocne
Położenie wymienia	niskie		115	wysokie
Szerokość wymienia	wąskie		106	szerokie
Ustawienie strzyków	szerokie	97		wąskie
Długość strzyków	krótkie	98		długie
Ustawienie strzyków - tył	zewnętrzne		101	wewnętrzne
Charakter mleczny	ordynarny	99		szlachetny
Kondycja	słaba		112	mocna
Lokomocja	słaba		118	dobra

Zdrowotność racic	RL	-0,5	RP	-0,5	Przebieg porodów	Bezpośredni	93	Matczyny	106

RUBIS

Urodzony: 16.11.2020, Hodowca: EBP
FR7233532302 TL TV

COMPLEX – CAMERON, DE122451166
OCEANIE – CARTER, MENTHE – JALAPHYR, JACINTHE

Wartość hodowlana dla:	
komórek somatycznych	121
długowieczności	121

Szybkość doju	100
Temperament	99
CASK	AA
CSN2	A2A2

Szacowana wartość hodowlana cech produkcyjnych	
Powtarzalność oceny	0,77-0,79*
Indeks produkcyjny, kg	138,6

Mleko, kg 1057 | Tłuszcz 56,5 kg 0,15% | Białko 41,0 kg 0,07%

* w zależności od prezentowanej cechy produkcyjnej

Podindeksy	
produkcyjny	136
pokroju ogólny	133
ramy ciała	118
siły mleczności	109
nóg i racic	118
wymienia	130
płodności	113

ROBOT

Ocena pokroju

	Ekstr.	80 85 90 95 100 105 110 115 120		Ekstr.
KALIBER	mały		112	duży
TYP	niepożądany		119	pożądany
NOGI	niepożądane		121	pożądane
WYMIĘ	niepożądane		128	pożądane
OGÓLNA	niepożądana		117	pożądana
Krzyż	niski		120	wysoki
Głębokość tułowia	płytki	95		głęboki
Szer. klatki piersiowej	wąska		104	szeroka
Ustawienie zadu	uniesiony		114	spadzisty
Szerokość zadu	wąski	98		szeroki
Postawa tylnych nóg	pionowa	83		podsiebna
Racice	długa		128	krótka
Nogi tylne	iksowate		109	równoległe
Zawiesz. przed. wymienia	luźne		120	mocne
Zawiesz. tyl. wymienia	niskie		125	wysokie
Więzadło środ. wymienia	słabe		109	mocne
Położenie wymienia	niskie		127	wysokie
Szerokość wymienia	wąskie		111	szerokie
Ustawienie strzyków	szerokie		105	wąskie
Długość strzyków	krótkie		115	długie
Ustawienie strzyków - tył	zewnętrzne		102	wewnętrzne
Charakter mleczny	ordynarny		109	szlachetny
Kondycja	słaba		102	mocna
Lokomocja	słaba		117	dobra

Zdrowotność racic	RL	-0,6	RP	0,2	Przebieg porodów	Bezpośredni	100	Matczyny	119

SPLENDOR

Urodzony: 16.04.2021, Hodowca: EBP
US3234373571 TL TV

gTPI 2852

CAPTIVATING – RIVETING, LARCREST CIA
SSI BG 9494 – HELIX, MERCEDES TS – RUBICON, T-SPRUCE LGOLD

Szacowana wartość hodowlana cech produkcyjnych	
Powtarzalność oceny	0,73-0,76*
Indeks produkcyjny, kg	177,4

Mleko, kg 1378 | Tłuszcz 71,3 kg 0,16% | Białko 53,1 kg 0,08%

* w zależności od prezentowanej cechy produkcyjnej

Podindeksy	
produkcyjny	147
pokroju ogólny	127
ramy ciała	118
siły mleczności	122
nóg i racic	111
wymienia	123
płodności	105

Wartość hodowlana dla:	
komórek somatycznych	108
długowieczności	114

Szybkość doju	105
Temperament	100
CASK	AE
CSN2	A1A2

Ocena pokroju

	Ekstr.	80 85 90 95 100 105 110 115 120	Ekstr.
KALIBER	mały		109 duży
TYP	niepożądany		122 pożądany
NOGI	niepożądane		114 pożądane
WYMIĘ	niepożądane		120 pożądane
OGÓLNA	niepożądana		117 pożądana
Krzyż	niski		125 wysoki
Głębokość tułowia	płytki		112 głęboki
Szer. klatki piersiowej	wąska		113 szeroka
Ustawienie zadu	uniesiony	98	spadzisty
Szerokość zadu	wąski		119 szeroki
Postawa tylnych nóg	pionowa		103 podsiebna
Racice	długa		111 krótka
Nogi tylne	iksowate		106 równoległe
Zawiesz. przed. wymienia	luźne		110 mocne
Zawiesz. tyl. wymienia	niskie		129 wysokie
Więzadło środ. wymienia	słabe		114 mocne
Położenie wymienia	niskie		108 wysokie
Szerokość wymienia	wąskie		122 szerokie
Ustawienie strzyków	szerokie		126 wąskie
Długość strzyków	krótkie		100 długie
Ustawienie strzyków - tył	zewnętrzne		130 wewnętrzne
Charakter mleczny	ordynarny		120 szlachetny
Kondycja	słaba	91	mocna
Lokomocja	słaba		116 dobra

Zdrowotność racic	RL	0,5	RP	-0,2	Przebieg porodów	Bezpośredni	99	Matczyny	111

DRZEWICZ

Urodzony: 11.10.2020, Hodowca: OHZ Lubiana Sp. z o.o.
PL005510278857 TL TV

ROBOT

DRACENA – GUARANTEE, PROGENESIS DUKE DEVONSHIRE
DUMA – FINDER, DUMA – DEMION, DUMA

Szacowana wartość hodowlana cech produkcyjnych	
Powtarzalność oceny	0,70-0,74*
Indeks produkcyjny, kg	127,3

Mleko, kg 530 | Tłuszcz 61,3 kg 0,48% | Białko 33,0 kg 0,19%

* w zależności od prezentowanej cechy produkcyjnej

Podindeksy	
produkcyjny	133
pokroju ogólny	126
ramy ciała	107
siły mleczności	108
nóg i racic	116
wymienia	124
płodności	113

Wartość hodowlana dla:	
komórek somatycznych	130
długowieczności	128

Szybkość doju	108
Temperament	100
CASK	BB
CSN2	A1A2

Ocena pokroju

	Ekstr.	80 85 90 95 100 105 110 115 120	Ekstr.
KALIBER	mały		105 duży
TYP	niepożądany		115 pożądany
NOGI	niepożądane		119 pożądane
WYMIĘ	niepożądane		125 pożądane
OGÓLNA	niepożądana		113 pożądana
Krzyż	niski		112 wysoki
Głębokość tułowia	płytki		100 głęboki
Szer. klatki piersiowej	wąska		108 szeroka
Ustawienie zadu	uniesiony	99	spadzisty
Szerokość zadu	wąski		102 szeroki
Postawa tylnych nóg	pionowa	93	podsiebna
Racice	długa		124 krótka
Nogi tylne	iksowate		105 równoległe
Zawiesz. przed. wymienia	luźne		123 mocne
Zawiesz. tyl. wymienia	niskie		115 wysokie
Więzadło środ. wymienia	słabe		107 mocne
Położenie wymienia	niskie		126 wysokie
Szerokość wymienia	wąskie		104 szerokie
Ustawienie strzyków	szerokie	93	wąskie
Długość strzyków	krótkie		100 długie
Ustawienie strzyków - tył	zewnętrzne	90	wewnętrzne
Charakter mleczny	ordynarny		107 szlachetny
Kondycja	słaba		106 mocna
Lokomocja	słaba		115 dobra

Zdrowotność racic	RL	-0,3	RP	0,2	Przebieg porodów	Bezpośredni	104	Matczyny	99

RUMBA

Urodzony: 16.04.2020, Hodowca: EBP
FR8071377855 TL TV

gTPI 2710

ROBOT

DKR OMAX – IMAX, BAELLE
ORIGAMIE – WINDMILL, QUALITY – MISSOURI, QUILLANA

Szacowana wartość hodowlana cech produkcyjnych	
Powtarzalność oceny	0,75-0,78*
Indeks produkcyjny, kg	144,7

Mleko, kg 917 | Tłuszcz 64,1 kg 0,31% | Białko 40,3 kg 0,11%

* w zależności od prezentowanej cechy produkcyjnej

Podindeksy	
produkcyjny	138
pokroju ogólny	130
ramy ciała	117
siły mleczności	110
nóg i racic	105
wymienia	134
płodności	103

Wartość hodowlana dla:	
komórek somatycznych	120
długowieczności	121

Szybkość doju	94
Temperament	102
CASK	AB
CSN2	A2A2

Ocena pokroju

	Ekstr.	80 85 90 95 100 105 110 115 120	Ekstr.
KALIBER	mały		112 duży
TYP	niepożądany		120 pożądany
NOGI	niepożądane		110 pożądane
WYMIĘ	niepożądane		131 pożądane
OGÓLNA	niepożądana		116 pożądana
Krzyż	niski		115 wysoki
Głębokość tułowia	płytki	98	głęboki
Szer. klatki piersiowej	wąska		108 szeroka
Ustawienie zadu	uniesiony	99	spadzisty
Szerokość zadu	wąski		128 szeroki
Postawa tylnych nóg	pionowa	94	podsiebna
Racice	długa		109 krótka
Nogi tylne	iksowate		102 równoległe
Zawiesz. przed. wymienia	luźne		132 mocne
Zawiesz. tyl. wymienia	niskie		118 wysokie
Więzadło środ. wymienia	słabe		101 mocne
Położenie wymienia	niskie		135 wysokie
Szerokość wymienia	wąskie		106 szerokie
Ustawienie strzyków	szerokie		112 wąskie
Długość strzyków	krótkie		101 długie
Ustawienie strzyków - tył	zewnętrzne		106 wewnętrzne
Charakter mleczny	ordynarny		110 szlachetny
Kondycja	słaba		104 mocna
Lokomocja	słaba		109 dobra

Zdrowotność racic	RL	-0,7	RP	-0,3	Przebieg porodów	Bezpośredni	97	Matczyny	114

SHIUZON

Urodzony: 19.09.2021, Hodowca: OHZ Lubiana Sp. z o.o.
PL005465337067 TL TV

SOUNDBAR – SOUND SYSTEM / KNS CONNY
MAŁPA – PERSEUS / MAŁPA – BOASTFUL / MAŁPA

Wartość hodowlana dla:	
komórek somatycznych	117
długowieczności	121

Szybkość doju	95
Temperament	102
CASK	AB
CSN2	A1A2

Szacowana wartość hodowlana cech produkcyjnych	
Powtarzalność oceny	0,71-0,75*
Indeks produkcyjny, kg	164,2

Mleko, kg 1141 | Tłuszcz 65,7 kg 0,21% | Białko 49,3 kg 0,13%

* w zależności od prezentowanej cechy produkcyjnej

Podindeksy	
produkcyjny	143
pokroju ogólny	121
ramy ciała	103
siły mleczności	111
nóg i racic	110
wymienia	120
płodności	102

ROBOT

Ocena pokroju

	Ekstr.	80	85	90	95	100	105	110	115	120	Ekstr.
KALIBER	mały										114 duży
TYP	niepożądany										120 pożądany
NOGI	niepożądane										116 pożądane
WYMIĘ	niepożądane										124 pożądane
OGÓLNA	niepożądana										119 pożądana
Krzyż	niski										117 wysoki
Głębokość tułowia	płytki										104 głęboki
Szer. klatki piersiowej	wąska										109 szeroka
Ustawienie zadu	uniesiony	88									spadzisty
Szerokość zadu	wąski										106 szeroki
Postawa tylnych nóg	pionowa	94									podsiebna
Racice	długa										113 krótka
Nogi tylne	iksowate										108 równoległe
Zawiesz. przed. wymienia	luźne										116 mocne
Zawiesz. tyl. wymienia	niskie										119 wysokie
Więzadło środ. wymienia	słabe										114 mocne
Położenie wymienia	niskie										114 wysokie
Szerokość wymienia	wąskie										102 szerokie
Ustawienie strzyków	szerokie										107 wąskie
Długość strzyków	krótkie										109 długie
Ustawienie strzyków - tył	zewnętrzne										107 wewnętrzne
Charakter mleczny	ordynarny										109 szlachetny
Kondycja	słaba										104 mocna
Lokomocja	słaba										123 dobra

Zdrowotność racic	RL	0,0	RP	-0,1	Przebieg porodów	Bezpośredni	99	Matczyny	104

FORBAC

Urodzony: 10.06.2021, Hodowca: OHZ Lubiana Sp. z o.o.
PL005472032931 TL TV

FORTNITE – POSITIVE / T-SPRUCE CROWN
JUSTICE – CASINO / JUSTICE – MISSION P / JUSTICE

Wartość hodowlana dla:	
komórek somatycznych	122
długowieczności	120

Szybkość doju	98
Temperament	103
CASK	BB
CSN2	A2A2

Szacowana wartość hodowlana cech produkcyjnych	
Powtarzalność oceny	0,71-0,75*
Indeks produkcyjny, kg	143,9

Mleko, kg 1026 | Tłuszcz 51,5 kg 0,11% | Białko 46,2 kg 0,14%

* w zależności od prezentowanej cechy produkcyjnej

Podindeksy	
produkcyjny	138
pokroju ogólny	121
ramy ciała	123
siły mleczności	115
nóg i racic	109
wymienia	116
płodności	114

ROBOT

Ocena pokroju

	Ekstr.	80	85	90	95	100	105	110	115	120	Ekstr.
KALIBER	mały										111 duży
TYP	niepożądany										118 pożądany
NOGI	niepożądane										109 pożądane
WYMIĘ	niepożądane										117 pożądane
OGÓLNA	niepożądana										117 pożądana
Krzyż	niski										112 wysoki
Głębokość tułowia	płytki										111 głęboki
Szer. klatki piersiowej	wąska										113 szeroka
Ustawienie zadu	uniesiony										120 spadzisty
Szerokość zadu	wąski										106 szeroki
Postawa tylnych nóg	pionowa										101 podsiebna
Racice	długa										109 krótka
Nogi tylne	iksowate										107 równoległe
Zawiesz. przed. wymienia	luźne										111 mocne
Zawiesz. tyl. wymienia	niskie										115 wysokie
Więzadło środ. wymienia	słabe										100 mocne
Położenie wymienia	niskie										111 wysokie
Szerokość wymienia	wąskie										122 szerokie
Ustawienie strzyków	szerokie										105 wąskie
Długość strzyków	krótkie										100 długie
Ustawienie strzyków - tył	zewnętrzne										100 wewnętrzne
Charakter mleczny	ordynarny										112 szlachetny
Kondycja	słaba										102 mocna
Lokomocja	słaba										108 dobra

Zdrowotność racic	RL	-0,8	RP	0,3	Przebieg porodów	Bezpośredni	97	Matczyny	116

SKAUT

Urodzony: 29.04.2021, Hodowca: Ryszard Bober
PL005516568563 TL TV

SCORER – SOLUTION / HAVOC
SHAKER 4 – FEDORA / SMAKER 2 – LOPTIMUM / SHAKER 1

Wartość hodowlana dla:	
komórek somatycznych	129
długowieczności	118

Szybkość doju	109
Temperament	104
CASK	BB
CSN2	A1A2

Szacowana wartość hodowlana cech produkcyjnych	
Powtarzalność oceny	0,69-0,73*
Indeks produkcyjny, kg	128,2

Mleko, kg 806 | Tłuszcz 49,0 kg 0,19% | Białko 39,6 kg 0,15%

* w zależności od prezentowanej cechy produkcyjnej

Podindeksy	
produkcyjny	133
pokroju ogólny	127
ramy ciała	116
siły mleczności	111
nóg i racic	108
wymienia	127
płodności	106

ROBOT

Ocena pokroju

	Ekstr.	80	85	90	95	100	105	110	115	120	Ekstr.
KALIBER	mały										115 duży
TYP	niepożądany										117 pożądany
NOGI	niepożądane										109 pożądane
WYMIĘ	niepożądane										123 pożądane
OGÓLNA	niepożądana										114 pożądana
Krzyż	niski										122 wysoki
Głębokość tułowia	płytki										100 głęboki
Szer. klatki piersiowej	wąska										111 szeroka
Ustawienie zadu	uniesiony	99									spadzisty
Szerokość zadu	wąski										117 szeroki
Postawa tylnych nóg	pionowa	92									podsiebna
Racice	długa										116 krótka
Nogi tylne	iksowate										100 równoległe
Zawiesz. przed. wymienia	luźne										126 mocne
Zawiesz. tyl. wymienia	niskie										112 wysokie
Więzadło środ. wymienia	słabe										103 mocne
Położenie wymienia	niskie										127 wysokie
Szerokość wymienia	wąskie										105 szerokie
Ustawienie strzyków	szerokie										112 wąskie
Długość strzyków	krótkie										105 długie
Ustawienie strzyków - tył	zewnętrzne										107 wewnętrzne
Charakter mleczny	ordynarny										108 szlachetny
Kondycja	słaba										106 mocna
Lokomocja	słaba										108 dobra

Zdrowotność racic	RL	0,3	RP	-0,3	Przebieg porodów	Bezpośredni	96	Matczyny	111

BLACKPOL ET

Urodzony: 25.07.2019
Hodowca: HZiNR Polanowice Sp. z o.o.
PL005383706570 TL TV

BRAVENESS – BANDARES, SANDY VALLEY ITSPOSSIBLE
FEMMY 17 – DENVER, FEMMY 11 – SNOWMAN, BOUW GOLDWYN FEMMY

Wartość hodowlana dla:	
komórek somatycznych	115
długowieczności	116

Szybkość doju	99
Temperament	102
CASK	AB
CSN2	A2A2

Szacowana wartość hodowlana cech produkcyjnych	
Powtarzalność oceny	0,70-0,75*
Indeks produkcyjny, kg	115,4

Mleko, kg 1150 | Tłuszcz 45,6 kg -0,02% | Białko 34,9 kg -0,03%

* w zależności od prezentowanej cechy produkcyjnej

Podindeksy	
produkcyjny	129
pokroju ogólny	129
ramy ciała	97
siły mleczności	111
nóg i racic	115
wymienia	131
płodności	112

ROBOT

Ocena pokroju

	Ekstr.	80 85 90 95 100 105 110 115 120	Ekstr.
KALIBER	mały		109 duży
TYP	niepożądany		119 pożądany
NOGI	niepożądane		112 pożądane
WYMIĘ	niepożądane		128 pożądane
OGÓLNA	niepożądana		117 pożądana
Krzyż	niski		114 wysoki
Głębokość tułowia	płytki		103 głęboki
Szer. klatki piersiowej	wąska		104 szeroka
Ustawienie zadu	uniesiony	84	spadzisty
Szerokość zadu	wąski		102 szeroki
Postawa tylnych nóg	pionowa		107 podsiebna
Racice	długa		109 krótka
Nogi tylne	iksowate		114 równoległe
Zawiesz. przed. wymienia	luźne		128 mocne
Zawiesz. tyl. wymienia	niskie		126 wysokie
Więzadło środ. wymienia	słabe		105 mocne
Położenie wymienia	niskie		124 wysokie
Szerokość wymienia	wąskie		115 szerokie
Ustawienie strzyków	szerokie		104 wąskie
Długość strzyków	krótkie		101 długie
Ustawienie strzyków - tył	zewnętrzne		109 wewnętrzne
Charakter mleczny	ordynarny		111 szlachetny
Kondycja	słaba	97	mocna
Lokomocja	słaba		116 dobra

Zdrowotność racic	RL	-0,5	RP	-0,6	Przebieg porodów	Bezpośredni	117	Matczyny	98

GILLEY ST

Urodzony: 17.04.2021, Hodowca: Stanisław Żochowski
PL005460325618 TL TV

GIGABYTE – GYMNAST, SH JOSIE 80
LAURA 12 – BRAVENESS, LAURA 11 – RUBICON, LAURA 9

Wartość hodowlana dla:	
komórek somatycznych	110
długowieczności	107

Szybkość doju	91
Temperament	98
CASK	AB
CSN2	A2A2

Szacowana wartość hodowlana cech produkcyjnych	
Powtarzalność oceny	0,72-0,75*
Indeks produkcyjny, kg	138,0

Mleko, kg 1491 | Tłuszcz 43,8 kg -0,18% | Białko 47,1 kg -0,02%

* w zależności od prezentowanej cechy produkcyjnej

Podindeksy	
produkcyjny	136
pokroju ogólny	129
ramy ciała	125
siły mleczności	120
nóg i racic	116
wymienia	123
płodności	104

Ocena pokroju

	Ekstr.	80 85 90 95 100 105 110 115 120	Ekstr.
KALIBER	mały		115 duży
TYP	niepożądany		118 pożądany
NOGI	niepożądane		110 pożądane
WYMIĘ	niepożądane		122 pożądane
OGÓLNA	niepożądana		117 pożądana
Krzyż	niski		126 wysoki
Głębokość tułowia	płytki		113 głęboki
Szer. klatki piersiowej	wąska		119 szeroka
Ustawienie zadu	uniesiony		104 spadzisty
Szerokość zadu	wąski		121 szeroki
Postawa tylnych nóg	pionowa		101 podsiebna
Racice	długa		117 krótka
Nogi tylne	iksowate		110 równoległe
Zawiesz. przed. wymienia	luźne		119 mocne
Zawiesz. tyl. wymienia	niskie		126 wysokie
Więzadło środ. wymienia	słabe		101 mocne
Położenie wymienia	niskie		115 wysokie
Szerokość wymienia	wąskie		116 szerokie
Ustawienie strzyków	szerokie	98	wąskie
Długość strzyków	krótkie		115 długie
Ustawienie strzyków - tył	zewnętrzne		101 wewnętrzne
Charakter mleczny	ordynarny		113 szlachetny
Kondycja	słaba		101 mocna
Lokomocja	słaba		113 dobra

Zdrowotność racic	RL	-0,5	RP	-0,1	Przebieg porodów	Bezpośredni	92	Matczyny	105

RAMIRES ET

Urodzony: 13.09.2021, Hodowca: Ryszard Bober
PL005507859595 TL TV

RELAY { POSITIVE, GENOSOURCE REFLECT }
BLES 25 { RIVETING, BLES 11 { HOTSHOT, BLES-7CINE }

Szybkość doju	106
Temperament	99
CASK	AA
CSN2	A2A2

Długowieczność 125 | Komórki somatyczne 119 | Płodność 118

Szacowana wartość hodowlana cech produkcyjnych		
Mleko, kg	844	
Tłuszcz	67,7 kg	0,39 %
Białko	40,2 kg	0,14 %
Powtarzalność oceny	0,69-0,73*	
Indeks produkcyjny, kg	148,1	

* w zależności od prezentowanej cechy produkcyjnej

Podindeksy	
produkcyjny	139
pokroju ogólny	129
ramy ciała	113
siły mleczności	110
nóg i racic	113
wymienia	128

Ocena pokroju

	Ekstr.	80 85 90 95 100 105 110 115 120	Ekstr.
KALIBER	mały		102 duży
TYP	niepożądany		114 pożądany
NOGI	niepożądane		111 pożądane
WYMIĘ	niepożądane		126 pożądane
OGÓLNA	niepożądana		111 pożądana
Krzyż	niski		104 wysoki
Głębokość tułowia	płytki		102 głęboki
Szer. klatki piersiowej	wąska		111 szeroka
Ustawienie zadu	uniesiony		110 spadzisty
Szerokość zadu	wąski		107 szeroki
Postawa tylnych nóg	pionowa		109 podsiebna
Racice	długa		106 krótka
Nogi tylne	iksowate		113 równoległe
Zawiesz. przed. wymienia	luźne		128 mocne
Zawiesz. tyl. wymienia	niskie		121 wysokie
Więzadło środ. wymienia	słabe		104 mocne
Położenie wymienia	niskie		123 wysokie
Szerokość wymienia	wąskie		110 szerokie
Ustawienie strzyków	szerokie		108 wąskie
Długość strzyków	krótkie	85	długie
Ustawienie strzyków - tył	zewnętrzne		112 wewnętrzne
Charakter mleczny	ordynarny		109 szlachetny
Kondycja	słaba		104 mocna
Lokomocja	słaba		114 dobra

Zdrowotność racic	RL	0,6	RP	0,0	Przebieg porodów	Bezpośredni	101	Matczyny	94

SON MAN PP

Urodzony: 13.08.2021, Hodowca: EBP
FR8562700874 TL TV

PACLAMAR P { ADLON P, MILY }
PRUNELLE { HOTSPOT P, NOCTUELLE { COMMANDEUR, DE357780044 }

Szybkość doju	108
Temperament	102
CASK	AB
CSN2	A2A2

Długowieczność 124 | Komórki somatyczne 118 | Płodność 111

Szacowana wartość hodowlana cech produkcyjnych		
Mleko, kg	1156	
Tłuszcz	38,2 kg	-0,10 %
Białko	52,2 kg	0,16 %
Powtarzalność oceny	0,75-0,78*	
Indeks produkcyjny, kg	142,7	

* w zależności od prezentowanej cechy produkcyjnej

Podindeksy	
produkcyjny	137
pokroju ogólny	134
ramy ciała	118
siły mleczności	120
nóg i racic	106
wymienia	136

Ocena pokroju

	Ekstr.	80 85 90 95 100 105 110 115 120	Ekstr.
KALIBER	mały		122 duży
TYP	niepożądany		129 pożądany
NOGI	niepożądane		109 pożądane
WYMIĘ	niepożądane		132 pożądane
OGÓLNA	niepożądana		126 pożądana
Krzyż	niski		122 wysoki
Głębokość tułowia	płytki		104 głęboki
Szer. klatki piersiowej	wąska		101 szeroka
Ustawienie zadu	uniesiony		105 spadzisty
Szerokość zadu	wąski		117 szeroki
Postawa tylnych nóg	pionowa	96	podsiebna
Racice	długa		110 krótka
Nogi tylne	iksowate		103 równoległe
Zawiesz. przed. wymienia	luźne		131 mocne
Zawiesz. tyl. wymienia	niskie		129 wysokie
Więzadło środ. wymienia	słabe	99	mocne
Położenie wymienia	niskie		133 wysokie
Szerokość wymienia	wąskie		118 szerokie
Ustawienie strzyków	szerokie		100 wąskie
Długość strzyków	krótkie		114 długie
Ustawienie strzyków - tył	zewnętrzne	99	wewnętrzne
Charakter mleczny	ordynarny		126 szlachetny
Kondycja	słaba	94	mocna
Lokomocja	słaba		105 dobra

Zdrowotność racic	RL	0,1	RP	-0,7	Przebieg porodów	Bezpośredni	93	Matczyny	119

PODRYW ET

Urodzony: 25.10.2021, Hodowca: Ryszard Bober
PL005507859755 TL TV

PADINGTON { SOUNDCLOUD, PROGENESIS, IMAX PRINCESSE }
MIRACLE 49 { RIVETING, MIRACLE 24 { CYRANO, MIRACLE 6 }

Szybkość doju	112
Temperament	100
CASK	AB
CSN2	A2A2

Długowieczność 127 | Komórki somatyczne 112 | Płodność 112

Szacowana wartość hodowlana cech produkcyjnych		
Mleko, kg	1270	
Tłuszcz	55,8 kg	0,04 %
Białko	41,5 kg	0,00 %
Powtarzalność oceny	0,69-0,74*	
Indeks produkcyjny, kg	138,8	

* w zależności od prezentowanej cechy produkcyjnej

Podindeksy	
produkcyjny	136
pokroju ogólny	127
ramy ciała	111
siły mleczności	111
nóg i racic	108
wymienia	129

Ocena pokroju

	Ekstr.	80 85 90 95 100 105 110 115 120	Ekstr.
KALIBER	mały		103 duży
TYP	niepożądany		116 pożądany
NOGI	niepożądane		115 pożądane
WYMIĘ	niepożądane		128 pożądane
OGÓLNA	niepożądana		114 pożądana
Krzyż	niski		113 wysoki
Głębokość tułowia	płytki	98	głęboki
Szer. klatki piersiowej	wąska	95	szeroka
Ustawienie zadu	uniesiony		105 spadzisty
Szerokość zadu	wąski		112 szeroki
Postawa tylnych nóg	pionowa	99	podsiebna
Racice	długa		103 krótka
Nogi tylne	iksowate		113 równoległe
Zawiesz. przed. wymienia	luźne		121 mocne
Zawiesz. tyl. wymienia	niskie		131 wysokie
Więzadło środ. wymienia	słabe		100 mocne
Położenie wymienia	niskie		121 wysokie
Szerokość wymienia	wąskie		121 szerokie
Ustawienie strzyków	szerokie		117 wąskie
Długość strzyków	krótkie	84	długie
Ustawienie strzyków - tył	zewnętrzne		114 wewnętrzne
Charakter mleczny	ordynarny		118 szlachetny
Kondycja	słaba	90	mocna
Lokomocja	słaba		116 dobra

Zdrowotność racic	RL	1,3	RP	0,1	Przebieg porodów	Bezpośredni	116	Matczyny	117

EUFORIA ET

Urodzony: 22.06.2020, Hodowca: Ryszard Bober
PL005462545762 TL TV

ENTITY – TRIPLECROWN, PEN-COL RUBICON BETH
MIRACLE 36 – NIGHTHAWK, MIRACLE 17 – BAILANDO, MIRA

Szybkość doju	94
Temperament	105
CASK	AE
CSN2	A1A2

Długowieczność 121 | Komórki somatyczne 114 | Płodność 113

Szacowana wartość hodowlana cech produkcyjnych

Mleko, kg	677	
Tłuszcz	81,6 kg	0,64 %
Białko	38,0 kg	0,19 %
Powtarzalność oceny	0,71-0,75*	
Indeks produkcyjny, kg	157,6	

* w zależności od prezentowanej cechy produkcyjnej

Podindeksy

produkcyjny	142
pokroju ogólny	123
ramy ciała	106
siły mleczności	112
nóg i racic	108
wymienia	124

Ocena pokroju

	Ekstr.	80 85 90 95 100 105 110 115 120	Ekstr.
KALIBER	mały		105 duży
TYP	niepożądany		116 pożądany
NOGI	niepożądane		117 pożądane
WYMIĘ	niepożądane		121 pożądane
OGÓLNA	niepożądana		114 pożądana
Krzyż	niski		107 wysoki
Głębokość tułowia	płytki		102 głęboki
Szer. klatki piersiowej	wąska		113 szeroka
Ustawienie zadu	uniesiony	95	spadzisty
Szerokość zadu	wąski		109 szeroki
Postawa tylnych nóg	pionowa	97	podsiebna
Racice	długa		107 krótka
Nogi tylne	iksowate		110 równoległe
Zawiesz. przed. wymienia	luźne		115 mocne
Zawiesz. tyl. wymienia	niskie		124 wysokie
Więzadło środ. wymienia	słabe		113 mocne
Położenie wymienia	niskie		116 wysokie
Szerokość wymienia	wąskie		110 szerokie
Ustawienie strzyków	szerokie		113 wąskie
Długość strzyków	krótkie	97	długie
Ustawienie strzyków - tył	zewnętrzne		119 wewnętrzne
Charakter mleczny	ordynarny		111 szlachetny
Kondycja	słaba		100 mocna
Lokomocja	słaba		118 dobra

Zdrowotność racic: RL 0,0 RP 0,0 | Przebieg porodów: Bezpośredni 100 | Matczyny 102

F.HUZAR ET

Urodzony: 07.12.2020 Hodowca: Fortune Cieszynowo Sp. z o.o.
PL005445057480 TL TV

TOPMODEL – TOPSHOT, PEN COL SILVER BELLA
BRENDA 450-1 – BRAVENESS, EBP BRENDA – BOARD, WILLEM`S HOEVE JAVINA

Szybkość doju	95
Temperament	100
CASK	BB
CSN2	A2A2

Długowieczność 121 | Komórki somatyczne 124 | Płodność 118

Szacowana wartość hodowlana cech produkcyjnych

Mleko, kg	349	
Tłuszcz	65,7 kg	0,63 %
Białko	37,2 kg	0,32 %
Powtarzalność oceny	0,72-0,75*	
Indeks produkcyjny, kg	140,1	

* w zależności od prezentowanej cechy produkcyjnej

Podindeksy

produkcyjny	136
pokroju ogólny	123
ramy ciała	109
siły mleczności	105
nóg i racic	110
wymienia	124

Ocena pokroju

	Ekstr.	80 85 90 95 100 105 110 115 120	Ekstr.
KALIBER	mały		109 duży
TYP	niepożądany		111 pożądany
NOGI	niepożądane		111 pożądane
WYMIĘ	niepożądane		121 pożądane
OGÓLNA	niepożądana		111 pożądana
Krzyż	niski		116 wysoki
Głębokość tułowia	płytki	94	głęboki
Szer. klatki piersiowej	wąska		109 szeroka
Ustawienie zadu	uniesiony		100 spadzisty
Szerokość zadu	wąski		101 szeroki
Postawa tylnych nóg	pionowa		101 podsiebna
Racice	długa		105 krótka
Nogi tylne	iksowate		113 równoległe
Zawiesz. przed. wymienia	luźne		122 mocne
Zawiesz. tyl. wymienia	niskie		115 wysokie
Więzadło środ. wymienia	słabe		100 mocne
Położenie wymienia	niskie		120 wysokie
Szerokość wymienia	wąskie		111 szerokie
Ustawienie strzyków	szerokie		117 wąskie
Długość strzyków	krótkie	98	długie
Ustawienie strzyków - tył	zewnętrzne		113 wewnętrzne
Charakter mleczny	ordynarny		101 szlachetny
Kondycja	słaba		111 mocna
Lokomocja	słaba		114 dobra

Zdrowotność racic: RL 0,7 RP -0,2 | Przebieg porodów: Bezpośredni 107 | Matczyny 111

ROMEO

Urodzony: 26.01.2020, Hodowca: EBP
DE0541060291 TL TV

gTPI 2627

DISCJOCKEY – FORTUNE, CLAYNOOK DEWDROP MONTEREY
WIL RESI – IMAX, ROSI 47 – ARAXIS, DE SU RODGERS

Szybkość doju	91
Temperament	95
CASK	AE
CSN2	A1A2

Długowieczność 123 | Komórki somatyczne 123 | Płodność 111

Szacowana wartość hodowlana cech produkcyjnych

Mleko, kg	884	
Tłuszcz	52,3 kg	0,19 %
Białko	39,1 kg	0,11 %
Powtarzalność oceny	0,77-0,79*	
Indeks produkcyjny, kg	130,5	

* w zależności od prezentowanej cechy produkcyjnej

Podindeksy

produkcyjny	134
pokroju ogólny	133
ramy ciała	103
siły mleczności	111
nóg i racic	103
wymienia	142

Ocena pokroju

	Ekstr.	80 85 90 95 100 105 110 115 120	Ekstr.
KALIBER	mały		110 duży
TYP	niepożądany		118 pożądany
NOGI	niepożądane		112 pożądane
WYMIĘ	niepożądane		137 pożądane
OGÓLNA	niepożądana		117 pożądana
Krzyż	niski		112 wysoki
Głębokość tułowia	płytki	94	głęboki
Szer. klatki piersiowej	wąska		110 szeroka
Ustawienie zadu	uniesiony	90	spadzisty
Szerokość zadu	wąski		107 szeroki
Postawa tylnych nóg	pionowa	85	podsiebna
Racice	długa		106 krótka
Nogi tylne	iksowate		107 równoległe
Zawiesz. przed. wymienia	luźne		137 mocne
Zawiesz. tyl. wymienia	niskie		130 wysokie
Więzadło środ. wymienia	słabe		108 mocne
Położenie wymienia	niskie		136 wysokie
Szerokość wymienia	wąskie		116 szerokie
Ustawienie strzyków	szerokie		111 wąskie
Długość strzyków	krótkie		103 długie
Ustawienie strzyków - tył	zewnętrzne		111 wewnętrzne
Charakter mleczny	ordynarny		112 szlachetny
Kondycja	słaba		106 mocna
Lokomocja	słaba		112 dobra

Zdrowotność racic: RL 1,0 RP -0,2 | Przebieg porodów: Bezpośredni 97 | Matczyny 101

SUPERMAN

Urodzony: 09.08.2021, Hodowca: EBP
DE0362834393 TL TV

PALMER – PADAWAN, GGA 6148 JOY
CIRCLE – AXMINSTER, CANDYLIN – BOARD, CANDY

Szybkość doju	96
Temperament	97
CASK	AB
CSN2	A2A2

Długowieczność 119 | Komórki somatyczne 116 | Płodność 109

Szacowana wartość hodowlana cech produkcyjnych		
Mleko, kg	1183	
Tłuszcz	45,4 kg	-0,03 %
Białko	50,2 kg	0,12 %
Powtarzalność oceny	0,75-0,77*	
Indeks produkcyjny, kg	145,7	

* w zależności od prezentowanej cechy produkcyjnej

Podindeksy	
produkcyjny	138
pokroju ogólny	131
ramy ciała	115
siły mleczności	107
nóg i racic	110
wymienia	133

ROBOT

Ocena pokroju

	Ekstr.	80 85 90 95 100 105 110 115 120	Ekstr.
KALIBER	mały		106 duży
TYP	niepożądany		119 pożądany
NOGI	niepożądane		126 pożądane
WYMIĘ	niepożądane		135 pożądane
OGÓLNA	niepożądana		114 pożądana
Krzyż	niski		115 wysoki
Głębokość tułowia	płytki	96	głęboki
Szer. klatki piersiowej	wąska		104 szeroka
Ustawienie zadu	uniesiony		104 spadzisty
Szerokość zadu	wąski		115 szeroki
Postawa tylnych nóg	pionowa	81	podsiebna
Racice	długa		102 krótka
Nogi tylne	iksowate		127 równoległe
Zawiesz. przed. wymienia	luźne		127 mocne
Zawiesz. tył. wymienia	niskie		127 wysokie
Więzadło środ. wymienia	słabe		115 mocne
Położenie wymienia	niskie		124 wysokie
Szerokość wymienia	wąskie		117 szerokie
Ustawienie strzyków	szerokie		104 wąskie
Długość strzyków	krótkie		111 długie
Ustawienie strzyków - tył	zewnętrzne		100 wewnętrzne
Charakter mleczny	ordynarny		107 szlachetny
Kondycja	słaba		100 mocna
Lokomocja	słaba		130 dobra

Zdrowotność racic RL 0,3 RP -0,4 | Przebieg porodów Bezpośredni 102 Matczyny 117

SENSAS

Urodzony: 18.01.2021, Hodowca: EBP
FR2253773310 TL TV

COMPLEX – CAMERON, DE122451166
OLIVIA – CARTER, MARMARA – ANAMUR, ISTANBUL

Szybkość doju	101
Temperament	100
CASK	AA
CSN2	A2A2

Długowieczność 118 | Komórki somatyczne 123 | Płodność 114

Szacowana wartość hodowlana cech produkcyjnych		
Mleko, kg	1009	
Tłuszcz	53,9 kg	0,14 %
Białko	41,9 kg	0,10 %
Powtarzalność oceny	0,76-0,79*	
Indeks produkcyjny, kg	137,6	

* w zależności od prezentowanej cechy produkcyjnej

Podindeksy	
produkcyjny	136
pokroju ogólny	129
ramy ciała	110
siły mleczności	107
nóg i racic	110
wymienia	131

ROBOT

Ocena pokroju

	Ekstr.	80 85 90 95 100 105 110 115 120	Ekstr.
KALIBER	mały		115 duży
TYP	niepożądany		117 pożądany
NOGI	niepożądane		116 pożądane
WYMIĘ	niepożądane		130 pożądane
OGÓLNA	niepożądana		116 pożądana
Krzyż	niski		117 wysoki
Głębokość tułowia	płytki	95	głęboki
Szer. klatki piersiowej	wąska	95	szeroka
Ustawienie zadu	uniesiony		101 spadzisty
Szerokość zadu	wąski		109 szeroki
Postawa tylnych nóg	pionowa	91	podsiebna
Racice	długa		117 krótka
Nogi tylne	iksowate		104 równoległe
Zawiesz. przed. wymienia	luźne		122 mocne
Zawiesz. tył. wymienia	niskie		126 wysokie
Więzadło środ. wymienia	słabe		107 mocne
Położenie wymienia	niskie		129 wysokie
Szerokość wymienia	wąskie		112 szerokie
Ustawienie strzyków	szerokie		104 wąskie
Długość strzyków	krótkie		110 długie
Ustawienie strzyków - tył	zewnętrzne	96	wewnętrzne
Charakter mleczny	ordynarny		112 szlachetny
Kondycja	słaba	89	mocna
Lokomocja	słaba		112 dobra

Zdrowotność racic RL 0,4 RP 0,8 | Przebieg porodów Bezpośredni 97 Matczyny 111

RABIOT

Urodzony: 07.06.2020, Hodowca: EBP
FR4427424581 TL TV

OHIO – HOTSHOT, MELBA
OCCITANE – CARTER, MANCELLE – BRODIE, JACOTTE

Szybkość doju	98
Temperament	101
CASK	BB
CSN2	A1A2

Długowieczność 118 | Komórki somatyczne 126 | Płodność 114

Szacowana wartość hodowlana cech produkcyjnych		
Mleko, kg	1159	
Tłuszcz	61,3 kg	0,16 %
Białko	39,0 kg	0,01 %
Powtarzalność oceny	0,75-0,78*	
Indeks produkcyjny, kg	139,4	

* w zależności od prezentowanej cechy produkcyjnej

Podindeksy	
produkcyjny	136
pokroju ogólny	126
ramy ciała	115
siły mleczności	117
nóg i racic	116
wymienia	120

ROBOT

Ocena pokroju

	Ekstr.	80 85 90 95 100 105 110 115 120	Ekstr.
KALIBER	mały		110 duży
TYP	niepożądany		120 pożądany
NOGI	niepożądane		122 pożądane
WYMIĘ	niepożądane		120 pożądane
OGÓLNA	niepożądana		115 pożądana
Krzyż	niski		120 wysoki
Głębokość tułowia	płytki		110 głęboki
Szer. klatki piersiowej	wąska		103 szeroka
Ustawienie zadu	uniesiony		105 spadzisty
Szerokość zadu	wąski		109 szeroki
Postawa tylnych nóg	pionowa		103 podsiebna
Racice	długa		106 krótka
Nogi tylne	iksowate		124 równoległe
Zawiesz. przed. wymienia	luźne		116 mocne
Zawiesz. tył. wymienia	niskie		116 wysokie
Więzadło środ. wymienia	słabe		104 mocne
Położenie wymienia	niskie		118 wysokie
Szerokość wymienia	wąskie		109 szerokie
Ustawienie strzyków	szerokie		102 wąskie
Długość strzyków	krótkie		111 długie
Ustawienie strzyków - tył	zewnętrzne	95	wewnętrzne
Charakter mleczny	ordynarny		118 szlachetny
Kondycja	słaba	92	mocna
Lokomocja	słaba		127 dobra

Zdrowotność racic RL 0,5 RP -0,2 | Przebieg porodów Bezpośredni 109 Matczyny 107

JAR ET

Urodzony: 02.03.2021, Hodowca: SK Nowe Jankowice Sp. z o.o.
PL005471767469 TL TV

JARIK { JAGUAR / HAS WHITE 353
GRANOCHA 1 { BRAVENESS / ŻABA { BAILANDO / ŻABA

Szybkość doju	102
Temperament	102
CASK	AB
CSN2	A1A2

Długowieczność 123 | Komórki somatyczne 122 | Płodność 121

Szacowana wartość hodowlana cech produkcyjnych		
Mleko, kg	794	
Tłuszcz	37,8 kg	0,06%
Białko	32,7 kg	0,08 %
Powtarzalność oceny	0,69-0,73*	
Indeks produkcyjny, kg	103,3	

* w zależności od prezentowanej cechy produkcyjnej

Podindeksy	
produkcyjny	126
pokroju ogólny	130
ramy ciała	102
siły mleczności	104
nóg i racic	109
wymienia	136

Ocena pokroju

	Ekstr.	80 85 90 95 100 105 110 115 120	Ekstr.
KALIBER	mały		107 duży
TYP	niepożądany		121 pożądany
NOGI	niepożądane		113 pożądane
WYMIĘ	niepożądane		135 pożądane
OGÓLNA	niepożądana		118 pożądana
Krzyż	niski		108 wysoki
Głębokość tułowia	płytki	95	głęboki
Szer. klatki piersiowej	wąska		100 szeroka
Ustawienie zadu	uniesiony	90	spadzisty
Szerokość zadu	wąski		115 szeroki
Postawa tylnych nóg	pionowa		102 podsiebna
Racice	długa		113 krótka
Nogi tylne	iksowate		102 równoległe
Zawiesz. przed. wymienia	luźne		132 mocne
Zawiesz. tyl. wymienia	niskie		129 wysokie
Więzadło środ. wymienia	słabe		105 mocne
Położenie wymienia	niskie		129 wysokie
Szerokość wymienia	wąskie		116 szerokie
Ustawienie strzyków	szerokie		118 wąskie
Długość strzyków	krótkie	91	długie
Ustawienie strzyków - tył	zewnętrzne		111 wewnętrzne
Charakter mleczny	ordynarny		106 szlachetny
Kondycja	słaba		105 mocna
Lokomocja	słaba		113 dobra

Zdrowotność racic	RL	0,0	RP	0,0	Przebieg porodów	Bezpośredni	104	Matczyny	112

GIGRET

Urodzony: 23.10.2020, Hodowca: OHZ Lubiana Sp. z o.o.
PL005510279090 TL TV

GIGABYTE { GYMNAST / SH JOSIE 80
GREERTJE { HOTSHOT / GREERTJE { BOASTFUL / GERTJE

Szybkość doju	107
Temperament	96
CASK	AB
CSN2	A1A2

Długowieczność 128 | Komórki somatyczne 128 | Płodność 120

Szacowana wartość hodowlana cech produkcyjnych		
Mleko, kg	819	
Tłuszcz	36,1 kg	0,03 %
Białko	35,6 kg	0,10 %
Powtarzalność oceny	0,72-0,76*	
Indeks produkcyjny, kg	107,2	

* w zależności od prezentowanej cechy produkcyjnej

Podindeksy	
produkcyjny	127
pokroju ogólny	124
ramy ciała	112
siły mleczności	104
nóg i racic	104
wymienia	128

Ocena pokroju

	Ekstr.	80 85 90 95 100 105 110 115 120	Ekstr.
KALIBER	mały		106 duży
TYP	niepożądany		109 pożądany
NOGI	niepożądane		111 pożądane
WYMIĘ	niepożądane		123 pożądane
OGÓLNA	niepożądana		108 pożądana
Krzyż	niski		115 wysoki
Głębokość tułowia	płytki	95	głęboki
Szer. klatki piersiowej	wąska		103 szeroka
Ustawienie zadu	uniesiony		105 spadzisty
Szerokość zadu	wąski		106 szeroki
Postawa tylnych nóg	pionowa	91	podsiebna
Racice	długa		111 krótka
Nogi tylne	iksowate		100 równoległe
Zawiesz. przed. wymienia	luźne		117 mocne
Zawiesz. tyl. wymienia	niskie		129 wysokie
Więzadło środ. wymienia	słabe		115 mocne
Położenie wymienia	niskie		123 wysokie
Szerokość wymienia	wąskie		106 szerokie
Ustawienie strzyków	szerokie		100 wąskie
Długość strzyków	krótkie		106 długie
Ustawienie strzyków - tył	zewnętrzne		108 wewnętrzne
Charakter mleczny	ordynarny		104 szlachetny
Kondycja	słaba		100 mocna
Lokomocja	słaba		110 dobra

Zdrowotność racic	RL	0,5	RP	-0,3	Przebieg porodów	Bezpośredni	109	Matczyny	106

OS FILON

Urodzony: 19.01.2020, Hodowca: OHZ Osięciny Sp. z o.o.
PL005517734974 TL TV

FEDORA { BANDARES / SANDY-VALLEY KB LIBERTY
LOWENA 11 { CONCERT / LOWENA 6 { JOCLASSIC / LOWENA 2

Szybkość doju	99
Temperament	97
CASK	AB
CSN2	A1A2

Długowieczność 126 | Komórki somatyczne 122 | Płodność 111

Szacowana wartość hodowlana cech produkcyjnych		
Mleko, kg	479	
Tłuszcz	51,3 kg	0,38 %
Białko	35,0 kg	0,23 %
Powtarzalność oceny	0,70-0,74*	
Indeks produkcyjny, kg	121,4	

* w zależności od prezentowanej cechy produkcyjnej

Podindeksy	
produkcyjny	131
pokroju ogólny	124
ramy ciała	110
siły mleczności	106
nóg i racic	105
wymienia	127

Ocena pokroju

	Ekstr.	80 85 90 95 100 105 110 115 120	Ekstr.
KALIBER	mały		112 duży
TYP	niepożądany		115 pożądany
NOGI	niepożądane		118 pożądane
WYMIĘ	niepożądane		128 pożądane
OGÓLNA	niepożądana		114 pożądana
Krzyż	niski		112 wysoki
Głębokość tułowia	płytki	96	głęboki
Szer. klatki piersiowej	wąska		105 szeroka
Ustawienie zadu	uniesiony		103 spadzisty
Szerokość zadu	wąski		106 szeroki
Postawa tylnych nóg	pionowa	82	podsiebna
Racice	długa		115 krótka
Nogi tylne	iksowate		101 równoległe
Zawiesz. przed. wymienia	luźne		123 mocne
Zawiesz. tyl. wymienia	niskie		122 wysokie
Więzadło środ. wymienia	słabe		102 mocne
Położenie wymienia	niskie		124 wysokie
Szerokość wymienia	wąskie		117 szerokie
Ustawienie strzyków	szerokie		104 wąskie
Długość strzyków	krótkie	95	długie
Ustawienie strzyków - tył	zewnętrzne		100 wewnętrzne
Charakter mleczny	ordynarny		106 szlachetny
Kondycja	słaba		106 mocna
Lokomocja	słaba		116 dobra

Zdrowotność racic	RL	-0,4	RP	0,3	Przebieg porodów	Bezpośredni	105	Matczyny	103

SCREAM RED

Urodzony: 19.07.2021, Hodowca: EBP
DE0363787444 TL TV

gTPI 2769

GNABRY RDC – GYWER RDC, NO SECRET
CEH MARLIS – SOLITAIR P, MELODY – GYMNAST, CEH MELINA 13

Wartość hodowlana dla:	
komórek somatycznych	124
długowieczności	125

Szybkość doju	94
Temperament	99
CASK	AB
CSN2	A1A2

Szacowana wartość hodowlana cech produkcyjnych		
Mleko, kg	1316	
Tłuszcz	54,5 kg	0,01 %
Białko	44,3 kg	0,01 %
Powtarzalność oceny	0,75-0,78*	
Indeks produkcyjny, kg	143,0	

* w zależności od prezentowanej cechy produkcyjnej

Podindeksy	
produkcyjny	137
pokroju ogólny	127
ramy ciała	112
siły mleczności	102
nóg i racic	109
wymienia	129
płodności	110

Ocena pokroju

	Ekstr.	80	85	90	95	100	105	110	115	120	Ekstr.
KALIBER	mały										107 duży
TYP	niepożądany										111 pożądany
NOGI	niepożądane										110 pożądane
WYMIĘ	niepożądane										126 pożądane
OGÓLNA	niepożądana										109 pożądana
Krzyż	niski										111 wysoki
Głębokość tułowia	płytki	92									głęboki
Szer. klatki piersiowej	wąska										102 szeroka
Ustawienie zadu	uniesiony										106 spadzisty
Szerokość zadu	wąski										110 szeroki
Postawa tylnych nóg	pionowa	85									podsiebna
Racice	długa										121 krótka
Nogi tylne	iksowate	99									równoległe
Zawiesz. przed. wymienia	luźne										114 mocne
Zawiesz. tyl. wymienia	niskie										129 wysokie
Więzadło środ. wymienia	słabe										120 mocne
Położenie wymienia	niskie										122 wysokie
Szerokość wymienia	wąskie										113 szerokie
Ustawienie strzyków	szerokie										105 wąskie
Długość strzyków	krótkie										109 długie
Ustawienie strzyków - tył	zewnętrzne										109 wewnętrzne
Charakter mleczny	ordynarny										102 szlachetny
Kondycja	słaba										101 mocna
Lokomocja	słaba										107 dobra

Zdrowotność racic	RL	0,6	RP	-0,2	Przebieg porodów	Bezpośredni	104	Matczyny	103

STO RED P

Urodzony: 12.12.2021, Hodowca: EBP
DE0363787487 TLTV

SORELIO P – SOLITAIR P, HIN DIDO
SUNSET – CROWN RED, SELINA – PACE RED, SINA

Wartość hodowlana dla:	
komórek somatycznych	118
długowieczności	118

Szybkość doju	95
Temperament	100
CASK	AB
CSN2	A2A2

Szacowana wartość hodowlana cech produkcyjnych		
Mleko, kg	1074	
Tłuszcz	52,2 kg	0,09 %
Białko	44,9 kg	0,11 %
Powtarzalność oceny	0,73-0,77*	
Indeks produkcyjny, kg	142,0	

* w zależności od prezentowanej cechy produkcyjnej

Podindeksy	
produkcyjny	137
pokroju ogólny	131
ramy ciała	114
siły mleczności	109
nóg i racic	126
wymienia	123
płodności	107

Ocena pokroju

	Ekstr.	80	85	90	95	100	105	110	115	120	Ekstr.
KALIBER	mały										107 duży
TYP	niepożądany										116 pożądany
NOGI	niepożądane										130 pożądane
WYMIĘ	niepożądane										123 pożądane
OGÓLNA	niepożądana										110 pożądana
Krzyż	niski										110 wysoki
Głębokość tułowia	płytki										102 głęboki
Szer. klatki piersiowej	wąska										108 szeroka
Ustawienie zadu	uniesiony										105 spadzisty
Szerokość zadu	wąski										113 szeroki
Postawa tylnych nóg	pionowa	90									podsiebna
Racice	długa										122 krótka
Nogi tylne	iksowate										130 równoległe
Zawiesz. przed. wymienia	luźne										117 mocne
Zawiesz. tyl. wymienia	niskie										123 wysokie
Więzadło środ. wymienia	słabe										112 mocne
Położenie wymienia	niskie										117 wysokie
Szerokość wymienia	wąskie										110 szerokie
Ustawienie strzyków	szerokie										101 wąskie
Długość strzyków	krótkie										112 długie
Ustawienie strzyków - tył	zewnętrzne										106 wewnętrzne
Charakter mleczny	ordynarny										107 szlachetny
Kondycja	słaba										104 mocna
Lokomocja	słaba										129 dobra

Zdrowotność racic	RL	-0,9	RP	0,4	Przebieg porodów	Bezpośredni	97	Matczyny	107

SPRUCE RF

Urodzony: 25.02.2021, Hodowca: EBP
DE0541082320 TL TV

SPUTNIK – SPARK RED, SUPERLINE
XILLY – SWIFT, XARA – BARCLEY, XABINE

Wartość hodowlana dla:	
komórek somatycznych	131
długowieczności	133

Szybkość doju	108
Temperament	96
CASK	BB
CSN2	A1A2

Szacowana wartość hodowlana cech produkcyjnych		
Mleko, kg	1047	
Tłuszcz	44,4 kg	0,02 %
Białko	39,4 kg	0,05 %
Powtarzalność oceny	0,75-0,78*	
Indeks produkcyjny, kg	123,2	

* w zależności od prezentowanej cechy produkcyjnej

Podindeksy	
produkcyjny	132
pokroju ogólny	129
ramy ciała	104
siły mleczności	106
nóg i racic	117
wymienia	129
płodności	107

Ocena pokroju

	Ekstr.	80	85	90	95	100	105	110	115	120	Ekstr.
KALIBER	mały										104 duży
TYP	niepożądany										117 pożądany
NOGI	niepożądane										131 pożądane
WYMIĘ	niepożądane										131 pożądane
OGÓLNA	niepożądana										114 pożądana
Krzyż	niski										103 wysoki
Głębokość tułowia	płytki	95									głęboki
Szer. klatki piersiowej	wąska										104 szeroka
Ustawienie zadu	uniesiony	97									spadzisty
Szerokość zadu	wąski										111 szeroki
Postawa tylnych nóg	pionowa	85									podsiebna
Racice	długa										115 krótka
Nogi tylne	iksowate										125 równoległe
Zawiesz. przed. wymienia	luźne										125 mocne
Zawiesz. tyl. wymienia	niskie										119 wysokie
Więzadło środ. wymienia	słabe										110 mocne
Położenie wymienia	niskie										124 wysokie
Szerokość wymienia	wąskie										111 szerokie
Ustawienie strzyków	szerokie										114 wąskie
Długość strzyków	krótkie										101 długie
Ustawienie strzyków - tył	zewnętrzne										104 wewnętrzne
Charakter mleczny	ordynarny										108 szlachetny
Kondycja	słaba										105 mocna
Lokomocja	słaba										130 dobra

Zdrowotność racic	RL	0,0	RP	-0,1	Przebieg porodów	Bezpośredni	107	Matczyny	99

RYVEL RED

Urodzony: 05.11.2020, Hodowca: EBP
FR2724823668 TL TV

JAYVANO – ESPERANTO / NEWHOUSE SNEEKER 733
FR7656778133 – MEGA WATT / FR7656777932 – BREND WETH / JELTJE 165

Wartość hodowlana dla:	
komórek somatycznych	126
długowieczności	125

Szybkość doju	96
Temperament	98
CASK	AB
CSN2	A1A2

Szacowana wartość hodowlana cech produkcyjnych		
Mleko, kg	526	
Tłuszcz	45,0 kg	0,28 %
Białko	31,8 kg	0,17 %
Powtarzalność oceny	0,75-0,78*	
Indeks produkcyjny, kg	108,6	

* w zależności od prezentowanej cechy produkcyjnej

Podindeksy	
produkcyjny	127
pokroju ogólny	135
ramy ciała	116
siły mleczności	102
nóg i racic	111
wymienia	139
płodności	108

ROBOT

Ocena pokroju

	Ekstr.	80 85 90 95 100 105 110 115 120	Ekstr.
KALIBER	mały		106 duży
TYP	niepożądany		119 pożądany
NOGI	niepożądane		119 pożądane
WYMIĘ	niepożądane		137 pożądane
OGÓLNA	niepożądana		113 pożądana
Krzyż	niski		114 wysoki
Głębokość tułowia	płytki	92	głęboki
Szer. klatki piersiowej	wąska	99	szeroka
Ustawienie zadu	uniesiony		117 spadzisty
Szerokość zadu	wąski	98	szeroki
Postawa tylnych nóg	pionowa	86	podsiebna
Racice	długa		115 krótka
Nogi tylne	iksowate		112 równoległe
Zawiesz. przed. wymienia	luźne		132 mocne
Zawiesz. tyl. wymienia	niskie		131 wysokie
Więzadło środ. wymienia	słabe		109 mocne
Położenie wymienia	niskie		135 wysokie
Szerokość wymienia	wąskie		111 szerokie
Ustawienie strzyków	szerokie		113 wąskie
Długość strzyków	krótkie		105 długie
Ustawienie strzyków - tył	zewnętrzne		103 wewnętrzne
Charakter mleczny	ordynarny		104 szlachetny
Kondycja	słaba		107 mocna
Lokomocja	słaba		119 dobra

Zdrowotność racic	RL	0,1	RP	0,0	Przebieg porodów	Bezpośredni	102	Matczyny	103

FRONT ET

Urodzony: 21.01.2022, Hodowca: Wojciech Łuba
PL005448851733 TL TV

NOWOŚĆ!

FREESTYLE – GYWER RDC / POPPE FIENCHEN 1569
LALA 1 – JACUZZI RED / LALA – STEP RED / LOPA

Wartość hodowlana dla:	
komórek somatycznych	126
długowieczności	124

Szybkość doju	99
Temperament	98
CASK	AA
CSN2	A2A2

Szacowana wartość hodowlana cech produkcyjnych		
Mleko, kg	718	
Tłuszcz	51,6 kg	0,26 %
Białko	35,3 kg	0,14 %
Powtarzalność oceny	0,68-0,73*	
Indeks produkcyjny, kg	122,2	

* w zależności od prezentowanej cechy produkcyjnej

Podindeksy	
produkcyjny	131
pokroju ogólny	126
ramy ciała	104
siły mleczności	101
nóg i racic	115
wymienia	127
płodności	105

ROBOT

Ocena pokroju

	Ekstr.	80 85 90 95 100 105 110 115 120	Ekstr.
KALIBER	mały		111 duży
TYP	niepożądany		115 pożądany
NOGI	niepożądane		123 pożądane
WYMIĘ	niepożądane		122 pożądane
OGÓLNA	niepożądana		114 pożądana
Krzyż	niski		109 wysoki
Głębokość tułowia	płytki	86	głęboki
Szer. klatki piersiowej	wąska	94	szeroka
Ustawienie zadu	uniesiony		spadzisty
Szerokość zadu	wąski	98	szeroki
Postawa tylnych nóg	pionowa	86	podsiebna
Racice	długa		115 krótka
Nogi tylne	iksowate		120 równoległe
Zawiesz. przed. wymienia	luźne		121 mocne
Zawiesz. tyl. wymienia	niskie		117 wysokie
Więzadło środ. wymienia	słabe		109 mocne
Położenie wymienia	niskie		125 wysokie
Szerokość wymienia	wąskie		110 szerokie
Ustawienie strzyków	szerokie		109 wąskie
Długość strzyków	krótkie	99	długie
Ustawienie strzyków - tył	zewnętrzne		108 wewnętrzne
Charakter mleczny	ordynarny		106 szlachetny
Kondycja	słaba	96	mocna
Lokomocja	słaba		126 dobra

Zdrowotność racic	RL	-1,0	RP	0,1	Przebieg porodów	Bezpośredni	108	Matczyny	109

PERSOL RF

Urodzony: 16.09.2019, Hodowca: EBP
DE0362441033 TL TV

STARELLO – STYX RED / HAS STALAXY
WILDER KAI 30028 – GYMNAST / WILDER KAISER 108 – PENLEY / WILDER KOENIGIN RED

Wartość hodowlana dla:	
komórek somatycznych	121
długowieczności	120

Szybkość doju	91
Temperament	95
CASK	AB
CSN2	A2A2

Szacowana wartość hodowlana cech produkcyjnych		
Mleko, kg	1009	
Tłuszcz	35,0 kg	-0,07 %
Białko	37,2 kg	0,04 %
Powtarzalność oceny	0,78-0,80*	
Indeks produkcyjny, kg	109,4	

* w zależności od prezentowanej cechy produkcyjnej

Podindeksy	
produkcyjny	128
pokroju ogólny	139
ramy ciała	108
siły mleczności	110
nóg i racic	119
wymienia	139
płodności	103

Ocena pokroju

	Ekstr.	80 85 90 95 100 105 110 115 120	Ekstr.
KALIBER	mały		108 duży
TYP	niepożądany		123 pożądany
NOGI	niepożądane		124 pożądane
WYMIĘ	niepożądane		135 pożądane
OGÓLNA	niepożądana		115 pożądana
Krzyż	niski		118 wysoki
Głębokość tułowia	płytki	96	głęboki
Szer. klatki piersiowej	wąska		106 szeroka
Ustawienie zadu	uniesiony	92	104 spadzisty
Szerokość zadu	wąski		112 szeroki
Postawa tylnych nóg	pionowa		101 podsiebna
Racice	długa		114 krótka
Nogi tylne	iksowate		121 równoległe
Zawiesz. przed. wymienia	luźne		136 mocne
Zawiesz. tyl. wymienia	niskie		129 wysokie
Więzadło środ. wymienia	słabe		102 mocne
Położenie wymienia	niskie		138 wysokie
Szerokość wymienia	wąskie		106 szerokie
Ustawienie strzyków	szerokie		113 wąskie
Długość strzyków	krótkie	99	długie
Ustawienie strzyków - tył	zewnętrzne	99	wewnętrzne
Charakter mleczny	ordynarny		111 szlachetny
Kondycja	słaba		101 mocna
Lokomocja	słaba		126 dobra

Zdrowotność racic	RL	-0,3	RP	-0,1	Przebieg porodów	Bezpośredni	90	Matczyny	104

SAGAN RED

Urodzony: 29.07.2021, Hodowca: EBP
FR8071377652 TL TV

ROBOT

NOWOŚĆ!

SHiUZ BYDGOSZCZ

gPF 146

SWINGMAN RED – APPRENTICE; MS SOFIAS DELTA SKY

STELLA – SANTORIUS; SAIGON – KNS BAGNO RDC; BOISVERT SPH SAGA

Wartość hodowlana dla:	
komórek somatycznych	136
długowieczności	127

Szybkość doju	99
Temperament	99
CASK	BB
CSN2	A1A2

Szacowana wartość hodowlana cech produkcyjnych		
Mleko, kg	654	
Tłuszcz	36,5 kg	0,12 %
Białko	28,2 kg	0,08 %
Powtarzalność oceny	0,76-0,79*	
Indeks produkcyjny, kg	92,8	

* w zależności od prezentowanej cechy produkcyjnej

Podindeksy	
produkcyjny	123
pokroju ogólny	134
ramy ciała	122
siły mleczności	106
nóg i racic	110
wymienia	135
płodności	108

Ocena pokroju

	Ekstr.	80 85 90 95 100 105 110 115 120	Ekstr.
KALIBER	mały		duży
TYP	niepożądany		pożądany
NOGI	niepożądane		pożądane
WYMIĘ	niepożądane		pożądane
OGÓLNA	niepożądana		pożądana
Krzyż	niski		wysoki
Głębokość tułowia	płytki		głęboki
Szer. klatki piersiowej	wąska		szeroka
Ustawienie zadu	uniesiony		spadzisty
Szerokość zadu	wąski		szeroki
Postawa tylnych nóg	pionowa		podsiebna
Racice	długa		krótka
Nogi tylne	iksowate		równoległe
Zawiesz. przed. wymienia	luźne		mocne
Zawiesz. tył. wymienia	niskie		wysokie
Więzadło środ. wymienia	słabe		mocne
Położenie wymienia	niskie		wysokie
Szerokość wymienia	wąskie		szerokie
Ustawienie strzyków	szerokie		wąskie
Długość strzyków	krótkie		długie
Ustawienie strzyków - tył	zewnętrzne		wewnętrzne
Charakter mleczny	ordynarny		szlachetny
Kondycja	słaba		mocna
Lokomocja	słaba		dobra

Zdrowotność racic	RL	0,0	RP	0,1	Przebieg porodów	Bezpośredni	98	Matczyny	120

SOJA RED

Urodzony: 19.02.2021, Hodowca: EBP
FR2716161788 TL TV

ROBOT

gPF 145

ONIX LP RF – DOWNTOWN; MAGIE LP

PATATARED – ALASKA RED; NATHALIE – MARSHMELLOW; INOGEN

Wartość hodowlana dla:	
komórek somatycznych	127
długowieczności	118

Szybkość doju	101
Temperament	103
CASK	AB
CSN2	A2A2

Szacowana wartość hodowlana cech produkcyjnych		
Mleko, kg	972	
Tłuszcz	47,0 kg	0,08 %
Białko	36,3 kg	0,05 %
Powtarzalność oceny	0,75-0,78*	
Indeks produkcyjny, kg	119,6	

* w zależności od prezentowanej cechy produkcyjnej

Podindeksy	
produkcyjny	130
pokroju ogólny	129
ramy ciała	102
siły mleczności	107
nóg i racic	113
wymienia	132
płodności	102

Ocena pokroju

	Ekstr.	80 85 90 95 100 105 110 115 120	Ekstr.
KALIBER	mały		duży
TYP	niepożądany		pożądany
NOGI	niepożądane		pożądane
WYMIĘ	niepożądane		pożądane
OGÓLNA	niepożądana		pożądana
Krzyż	niski		wysoki
Głębokość tułowia	płytki		głęboki
Szer. klatki piersiowej	wąska		szeroka
Ustawienie zadu	uniesiony		spadzisty
Szerokość zadu	wąski		szeroki
Postawa tylnych nóg	pionowa		podsiebna
Racice	długa		krótka
Nogi tylne	iksowate		równoległe
Zawiesz. przed. wymienia	luźne		mocne
Zawiesz. tył. wymienia	niskie		wysokie
Więzadło środ. wymienia	słabe		mocne
Położenie wymienia	niskie		wysokie
Szerokość wymienia	wąskie		szerokie
Ustawienie strzyków	szerokie		wąskie
Długość strzyków	krótkie		długie
Ustawienie strzyków - tył	zewnętrzne		wewnętrzne
Charakter mleczny	ordynarny		szlachetny
Kondycja	słaba		mocna
Lokomocja	słaba		dobra

Zdrowotność racic	RL	0,4	RP	0,8	Przebieg porodów	Bezpośredni	103	Matczyny	115

REXON RF P

Urodzony: 01.09.2020, Hodowca: EBP
DE0363306119 TL TV

gPF 145

SOLITAIR P – SALVATORE RC; CAUDUMER LOL

KNO ESTRAYO – YOYO; ESTRADA – POWERBALL-P; KNO ESCURIAL

Wartość hodowlana dla:	
komórek somatycznych	119
długowieczności	128

Szybkość doju	109
Temperament	100
CASK	BB
CSN2	A2A2

Szacowana wartość hodowlana cech produkcyjnych		
Mleko, kg	1125	
Tłuszcz	39,8 kg	-0,07 %
Białko	41,7 kg	0,05 %
Powtarzalność oceny	0,76-0,79*	
Indeks produkcyjny, kg	123,2	

* w zależności od prezentowanej cechy produkcyjnej

Podindeksy	
produkcyjny	132
pokroju ogólny	122
ramy ciała	111
siły mleczności	111
nóg i racic	108
wymienia	122
płodności	110

Ocena pokroju

	Ekstr.	80 85 90 95 100 105 110 115 120	Ekstr.
KALIBER	mały		duży
TYP	niepożądany		pożądany
NOGI	niepożądane		pożądane
WYMIĘ	niepożądane		pożądane
OGÓLNA	niepożądana		pożądana
Krzyż	niski		wysoki
Głębokość tułowia	płytki		głęboki
Szer. klatki piersiowej	wąska		szeroka
Ustawienie zadu	uniesiony		spadzisty
Szerokość zadu	wąski		szeroki
Postawa tylnych nóg	pionowa		podsiebna
Racice	długa		krótka
Nogi tylne	iksowate		równoległe
Zawiesz. przed. wymienia	luźne		mocne
Zawiesz. tył. wymienia	niskie		wysokie
Więzadło środ. wymienia	słabe		mocne
Położenie wymienia	niskie		wysokie
Szerokość wymienia	wąskie		szerokie
Ustawienie strzyków	szerokie		wąskie
Długość strzyków	krótkie		długie
Ustawienie strzyków - tył	zewnętrzne		wewnętrzne
Charakter mleczny	ordynarny		szlachetny
Kondycja	słaba		mocna
Lokomocja	słaba		dobra

Zdrowotność racic	RL	-0,9	RP	-0,8	Przebieg porodów	Bezpośredni	104	Matczyny	105

ONIX LP RF

Urodzony: 22.12.2018, Hodowca: EBP
FR8576614032 TL TV

DOWNTOWN – DOORSOPEN, HEIDENSKIPSTER, SPRSIRE SILVY
MAGIE LP – MILFORD-P, JITSY – KANU P RED, FR8576613545

Wartość hodowlana dla:	
komórek somatycznych	127
długowieczności	119

Szybkość doju	97
Temperament	101
CASK	BB
CSN2	A2A2

Szacowana wartość hodowlana cech produkcyjnych		
Mleko, kg	892	
Tłuszcz	44,4 kg	0,09 %
Białko	33,3 kg	0,04 %
Powtarzalność oceny	0,76-0,79*	
Indeks produkcyjny, kg	111,0	

* w zależności od prezentowanej cechy produkcyjnej

Podindeksy	
produkcyjny	128
pokroju ogólny	129
ramy ciała	110
siły mleczności	103
nóg i racic	107
wymienia	134
płodności	107

ROBOT

Ocena pokroju

	Ekstr.	80	85	90	95	100	105	110	115	120		Ekstr.
KALIBER	mały										106	duży
TYP	niepożądany										119	pożądany
NOGI	niepożądane										113	pożądane
WYMIĘ	niepożądane										134	pożądane
OGÓLNA	niepożądana										118	pożądana
Krzyż	niski										112	wysoki
Głębokość tułowia	płytki											głęboki
Szer. klatki piersiowej	wąska											szeroka
Ustawienie zadu	uniesiony										110	spadzisty
Szerokość zadu	wąski										101	szeroki
Postawa tylnych nóg	pionowa										103	podsiebna
Racice	długa										103	krótka
Nogi tylne	iksowate										108	równoległe
Zawiesz. przed. wymienia	luźne										126	mocne
Zawiesz. tyl. wymienia	niskie										127	wysokie
Więzadło środ. wymienia	słabe										117	mocne
Położenie wymienia	niskie										130	wysokie
Szerokość wymienia	wąskie										104	szerokie
Ustawienie strzyków	szerokie										102	wąskie
Długość strzyków	krótkie										114	długie
Ustawienie strzyków - tył	zewnętrzne										107	wewnętrzne
Charakter mleczny	ordynarny										110	szlachetny
Kondycja	słaba	95										mocna
Lokomocja	słaba										112	dobra

Zdrowotność racic	RL	0,1	RP	0,5	Przebieg porodów	Bezpośredni	107	Matczyny	112

PAPER RED

Urodzony: 22.07.2019, Hodowca: EBP
DE0540930004 TL TV

SPARK RED – MR SALVATORE, SAVANNA
SUMMER 360 – STYX RED, SECURITY 25 – BREKEM, ETG SELECT

Wartość hodowlana dla:	
komórek somatycznych	112
długowieczności	126

Szybkość doju	96
Temperament	98
CASK	BB
CSN2	A1A1

Szacowana wartość hodowlana cech produkcyjnych		
Mleko, kg	1387	
Tłuszcz	31,8 kg	-0,27 %
Białko	37,8 kg	-0,09 %
Powtarzalność oceny	0,77-0,79*	
Indeks produkcyjny, kg	107,3	

* w zależności od prezentowanej cechy produkcyjnej

Podindeksy	
produkcyjny	127
pokroju ogólny	125
ramy ciała	107
siły mleczności	105
nóg i racic	126
wymienia	116
płodności	106

ROBOT

Ocena pokroju

	Ekstr.	80	85	90	95	100	105	110	115	120		Ekstr.
KALIBER	mały										113	duży
TYP	niepożądany										114	pożądany
NOGI	niepożądane										137	pożądane
WYMIĘ	niepożądane										118	pożądane
OGÓLNA	niepożądana										111	pożądana
Krzyż	niski										112	wysoki
Głębokość tułowia	płytki	91										głęboki
Szer. klatki piersiowej	wąska	94										szeroka
Ustawienie zadu	uniesiony										105	spadzisty
Szerokość zadu	wąski										102	szeroki
Postawa tylnych nóg	pionowa	91										podsiebna
Racice	długa										125	krótka
Nogi tylne	iksowate										127	równoległe
Zawiesz. przed. wymienia	luźne										112	mocne
Zawiesz. tyl. wymienia	niskie										115	wysokie
Więzadło środ. wymienia	słabe										103	mocne
Położenie wymienia	niskie										112	wysokie
Szerokość wymienia	wąskie										109	szerokie
Ustawienie strzyków	szerokie										112	wąskie
Długość strzyków	krótkie										106	długie
Ustawienie strzyków - tył	zewnętrzne										101	wewnętrzne
Charakter mleczny	ordynarny										112	szlachetny
Kondycja	słaba	93										mocna
Lokomocja	słaba										136	dobra

Zdrowotność racic	RL	-0,2	RP	-0,8	Przebieg porodów	Bezpośredni	102	Matczyny	101

ROLITO RED

Urodzony: 31.03.2020, Hodowca: EBP
FR6114467084 TL TV

SOLITO RED – SLAVATORE RC, ALYSSA RED
OVALAC RED – MEGA WATT, DESLACS LA JONQUIERE – OLYMPIAN, DESLACS WRAP CRISTAL

Wartość hodowlana dla:	
komórek somatycznych	132
długowieczności	126

Szybkość doju	97
Temperament	102
CASK	AB
CSN2	A2A2

Szacowana wartość hodowlana cech produkcyjnych		
Mleko, kg	678	
Tłuszcz	23,5 kg	-0,05 %
Białko	24,7 kg	0,03 %
Powtarzalność oceny	0,76-0,78*	
Indeks produkcyjny, kg	73,0	

* w zależności od prezentowanej cechy produkcyjnej

Podindeksy	
produkcyjny	117
pokroju ogólny	134
ramy ciała	108
siły mleczności	115
nóg i racic	114
wymienia	135
płodności	98

ROBOT

Ocena pokroju

	Ekstr.	80	85	90	95	100	105	110	115	120		Ekstr.
KALIBER	mały										113	duży
TYP	niepożądany										126	pożądany
NOGI	niepożądane										122	pożądane
WYMIĘ	niepożądane										134	pożądane
OGÓLNA	niepożądana										122	pożądana
Krzyż	niski										119	wysoki
Głębokość tułowia	płytki										105	głęboki
Szer. klatki piersiowej	wąska										110	szeroka
Ustawienie zadu	uniesiony	92										spadzisty
Szerokość zadu	wąski										110	szeroki
Postawa tylnych nóg	pionowa	93										podsiebna
Racice	długa										116	krótka
Nogi tylne	iksowate										111	równoległe
Zawiesz. przed. wymienia	luźne										131	mocne
Zawiesz. tyl. wymienia	niskie										126	wysokie
Więzadło środ. wymienia	słabe										112	mocne
Położenie wymienia	niskie										128	wysokie
Szerokość wymienia	wąskie										110	szerokie
Ustawienie strzyków	szerokie										113	wąskie
Długość strzyków	krótkie										124	długie
Ustawienie strzyków - tył	zewnętrzne										106	wewnętrzne
Charakter mleczny	ordynarny										113	szlachetny
Kondycja	słaba										103	mocna
Lokomocja	słaba										121	dobra

Zdrowotność racic	RL	0,5	RP	-0,8	Przebieg porodów	Bezpośredni	106	Matczyny	111

PARK RED

Urodzony: 15.05.2019, Hodowca: EBP
DE0540886111 TL TV

SPARK RED { SALVATORE RC / SAVANNA
BEAUTY { MEGA WATT / BRYNLEE { POWERBALL-P / BARB

Wartość hodowlana dla:	
komórek somatycznych	117
długowieczności	126

Szybkość doju	101
Temperament	100
CASK	BB
CSN2	A1A2

Szacowana wartość hodowlana cech produkcyjnych		
Mleko, kg	789	
Tłuszcz	28,4 kg	-0,04 %
Białko	30,5 kg	0,05 %
Powtarzalność oceny	0,76-0,79*	
Indeks produkcyjny, kg	89,5	

* w zależności od prezentowanej cechy produkcyjnej

Podindeksy	
produkcyjny	122
pokroju ogólny	122
ramy ciała	108
siły mleczności	105
nóg i racic	114
wymienia	120
płodności	109

ROBOT

Ocena pokroju

	Ekstr.	80 85 90 95 100 105 110 115 120	Ekstr.
KALIBER	mały		109 duży
TYP	niepożądany		112 pożądany
NOGI	niepożądane		126 pożądane
WYMIĘ	niepożądane		120 pożądane
OGÓLNA	niepożądana		109 pożądana
Krzyż	niski		114 wysoki
Głębokość tułowia	płytki	96	głęboki
Szer. klatki piersiowej	wąska	98	szeroka
Ustawienie zadu	uniesiony		100 spadzisty
Szerokość zadu	wąski		110 szeroki
Postawa tylnych nóg	pionowa	89	podsiebna
Racice	długa		121 krótka
Nogi tylne	iksowate		108 równoległe
Zawiesz. przed. wymienia	luźne		118 mocne
Zawiesz. tyl. wymienia	niskie		113 wysokie
Więzadło środ. wymienia	słabe		106 mocne
Położenie wymienia	niskie		118 wysokie
Szerokość wymienia	wąskie		101 szerokie
Ustawienie strzyków	szerokie		110 wąskie
Długość strzyków	krótkie		102 długie
Ustawienie strzyków - tył	zewnętrzne		107 wewnętrzne
Charakter mleczny	ordynarny		107 szlachetny
Kondycja	słaba		102 mocna
Lokomocja	słaba		127 dobra

Zdrowotność racic RL -0,4 RP -0,8 | Przebieg porodów Bezpośredni 104 Matczyny 109

FAVI PIRED

Urodzony: 19.04.2019, Hodowca: EBP
FR4243012003 TL TV

ALASKA RED { PAT RED / ELANI
MACEDOINE { JORDANI / JADOR { PERF AIKO / FAVI GIGI

Wartość hodowlana dla:	
komórek somatycznych	127
długowieczności	129

Szybkość doju	103
Temperament	106
CASK	AA
CSN2	A1A2

Szacowana wartość hodowlana cech produkcyjnych		
Mleko, kg	528	
Tłuszcz	26,2 kg	0,06 %
Białko	15,6 kg	-0,02 %
Powtarzalność oceny	0,77-0,79*	
Indeks produkcyjny, kg	57,4	

* w zależności od prezentowanej cechy produkcyjnej

Podindeksy	
produkcyjny	112
pokroju ogólny	127
ramy ciała	110
siły mleczności	108
nóg i racic	109
wymienia	129
płodności	114

ROBOT

Ocena pokroju

	Ekstr.	80 85 90 95 100 105 110 115 120	Ekstr.
KALIBER	mały		106 duży
TYP	niepożądany		115 pożądany
NOGI	niepożądane		122 pożądane
WYMIĘ	niepożądane		128 pożądane
OGÓLNA	niepożądana		114 pożądana
Krzyż	niski		112 wysoki
Głębokość tułowia	płytki	96	głęboki
Szer. klatki piersiowej	wąska	94	szeroka
Ustawienie zadu	uniesiony		107 spadzisty
Szerokość zadu	wąski		105 szeroki
Postawa tylnych nóg	pionowa		101 podsiebna
Racice	długa	95	krótka
Nogi tylne	iksowate		123 równoległe
Zawiesz. przed. wymienia	luźne		120 mocne
Zawiesz. tyl. wymienia	niskie		124 wysokie
Więzadło środ. wymienia	słabe		114 mocne
Położenie wymienia	niskie		126 wysokie
Szerokość wymienia	wąskie		107 szerokie
Ustawienie strzyków	szerokie	98	wąskie
Długość strzyków	krótkie		107 długie
Ustawienie strzyków - tył	zewnętrzne		103 wewnętrzne
Charakter mleczny	ordynarny		115 szlachetny
Kondycja	słaba	86	mocna
Lokomocja	słaba		125 dobra

Zdrowotność racic RL 0,1 RP -0,4 | Przebieg porodów Bezpośredni 105 Matczyny 111

OK HGH RED

Urodzony: 18.06.2018, Hodowca: EBP
FR5945698669 TL TV

MATT RF { BATTLECRY / WILDER K25 RED
MEGA HGH { DELTA / GD-ES LONG / GRACIOUS { LONG P / LADYS-MANOR / SHAM GRACE

Wartość hodowlana dla:	
komórek somatycznych	119
długowieczności	119

Szybkość doju	101
Temperament	102
CASK	BB
CSN2	A2A2

Szacowana wartość hodowlana cech produkcyjnych		
Mleko, kg	492	
Tłuszcz	39,5 kg	0,24 %
Białko	27,8 kg	0,14 %
Powtarzalność oceny	0,76-0,79*	
Indeks produkcyjny, kg	95,1	

* w zależności od prezentowanej cechy produkcyjnej

Podindeksy	
produkcyjny	123
pokroju ogólny	117
ramy ciała	99
siły mleczności	106
nóg i racic	105
wymienia	120
płodności	103

gTPI 2483 ROBOT

Ocena pokroju

	Ekstr.	80 85 90 95 100 105 110 115 120	Ekstr.
KALIBER	mały		105 duży
TYP	niepożądany		108 pożądany
NOGI	niepożądane		104 pożądane
WYMIĘ	niepożądane		118 pożądane
OGÓLNA	niepożądana		107 pożądana
Krzyż	niski		103 wysoki
Głębokość tułowia	płytki	94	głęboki
Szer. klatki piersiowej	wąska	97	szeroka
Ustawienie zadu	uniesiony	98	spadzisty
Szerokość zadu	wąski		100 szeroki
Postawa tylnych nóg	pionowa		101 podsiebna
Racice	długa		106 krótka
Nogi tylne	iksowate		103 równoległe
Zawiesz. przed. wymienia	luźne		119 mocne
Zawiesz. tyl. wymienia	niskie		113 wysokie
Więzadło środ. wymienia	słabe		104 mocne
Położenie wymienia	niskie		117 wysokie
Szerokość wymienia	wąskie		112 szerokie
Ustawienie strzyków	szerokie		105 wąskie
Długość strzyków	krótkie	94	długie
Ustawienie strzyków - tył	zewnętrzne		103 wewnętrzne
Charakter mleczny	ordynarny		112 szlachetny
Kondycja	słaba	97	mocna
Lokomocja	słaba		101 dobra

Zdrowotność racic RL -0,5 RP -0,4 | Przebieg porodów Bezpośredni 118 Matczyny 111

STRIKE P RED

Urodzony: 19.09.2018, Hodowca: EBP
CA111055539 TL TV

gTPI 2392

LUCKY PP RED – JAX P-TW, S-S-I, MOGUL, LYLA
LESPERRON – KINGBOY, JOSEY-LLC UNO (NUMERO UNO, DES-Y-GEN, PLANET SILK), SANGRIA
KINGBOY
SANTANA

Wartość hodowlana dla:	
komórek somatycznych	117
długowieczności	114

Szybkość doju	117
Temperament	104
CASK	BB
CSN2	A2A2

Szacowana wartość hodowlana cech produkcyjnych		
Mleko, kg	516	
Tłuszcz	28,0 kg	0,08 %
Białko	21,7 kg	0,06 %
Powtarzalność oceny	0,79-0,80*	
Indeks produkcyjny, kg	71,3	

* w zależności od prezentowanej cechy produkcyjnej

Podindeksy	
produkcyjny	116
pokroju ogólny	124
ramy ciała	110
siły mleczności	114
nóg i racic	109
wymienia	124
płodności	112

Ocena pokroju

	Ekstr.	80 85 90 95 100 105 110 115 120	Ekstr.
KALIBER	mały		112 duży
TYP	niepożądany		115 pożądany
NOGI	niepożądane		113 pożądane
WYMIĘ	niepożądane		118 pożądane
OGÓLNA	niepożądana		111 pożądana
Krzyż	niski		120 wysoki
Głębokość tułowia	płytki		107 głęboki
Szer. klatki piersiowej	wąska		103 szeroka
Ustawienie zadu	uniesiony		101 spadzisty
Szerokość zadu	wąski		101 szeroki
Postawa tylnych nóg	pionowa		106 podsiebna
Racice	długa		108 krótka
Nogi tylne	iksowate		105 równoległe
Zawiesz. przed. wymienia	luźne		115 mocne
Zawiesz. tyl. wymienia	niskie		117 wysokie
Więzadło środ. wymienia	słabe		110 mocne
Położenie wymienia	niskie		119 wysokie
Szerokość wymienia	wąskie		115 szerokie
Ustawienie strzyków	szerokie		118 wąskie
Długość strzyków	krótkie		101 długie
Ustawienie strzyków - tył	zewnętrzne		111 wewnętrzne
Charakter mleczny	ordynarny		115 szlachetny
Kondycja	słaba	98	mocna
Lokomocja	słaba		114 dobra

Zdrowotność racic	RL	0,2	RP	0,3	Przebieg porodów	Bezpośredni	93	Matczyny	116

DAMBO ET

Urodzony: 09.01.2020, Hodowca: Restal-Agri Sp. z o.o.
PL005471514209 TL TV

ROBOT

ALASKA RED – PAT RED, AI ELANI
VORAB – MEGA WATT, MS ADDITIVE OL, 54662-RED (OLYMPIAN, MS AINSLEY, ADDITIVE RED)

Wartość hodowlana dla:	
komórek somatycznych	113
długowieczności	107

Szybkość doju	111
Temperament	110
CASK	AA
CSN2	A2A2

Szacowana wartość hodowlana cech produkcyjnych		
Mleko, kg	975	
Tłuszcz	29,7 kg	-0,12 %
Białko	32,6 kg	0,01 %
Powtarzalność oceny	0,72-0,75*	
Indeks produkcyjny, kg	94,9	

* w zależności od prezentowanej cechy produkcyjnej

Podindeksy	
produkcyjny	123
pokroju ogólny	114
ramy ciała	105
siły mleczności	115
nóg i racic	106
wymienia	112
płodności	106

Ocena pokroju

	Ekstr.	80 85 90 95 100 105 110 115 120	Ekstr.
KALIBER	mały		105 duży
TYP	niepożądany		111 pożądany
NOGI	niepożądane		108 pożądane
WYMIĘ	niepożądane		110 pożądane
OGÓLNA	niepożądana		111 pożądana
Krzyż	niski		116 wysoki
Głębokość tułowia	płytki		111 głęboki
Szer. klatki piersiowej	wąska		100 szeroka
Ustawienie zadu	uniesiony	89	spadzisty
Szerokość zadu	wąski		117 szeroki
Postawa tylnych nóg	pionowa		110 podsiebna
Racice	długa		100 krótka
Nogi tylne	iksowate		107 równoległe
Zawiesz. przed. wymienia	luźne		104 mocne
Zawiesz. tyl. wymienia	niskie		110 wysokie
Więzadło środ. wymienia	słabe		108 mocne
Położenie wymienia	niskie		107 wysokie
Szerokość wymienia	wąskie		111 szerokie
Ustawienie strzyków	szerokie		106 wąskie
Długość strzyków	krótkie		109 długie
Ustawienie strzyków - tył	zewnętrzne		110 wewnętrzne
Charakter mleczny	ordynarny		117 szlachetny
Kondycja	słaba	85	mocna
Lokomocja	słaba		110 dobra

Zdrowotność racic	RL	0,0	RP	-0,1	Przebieg porodów	Bezpośredni	101	Matczyny	103

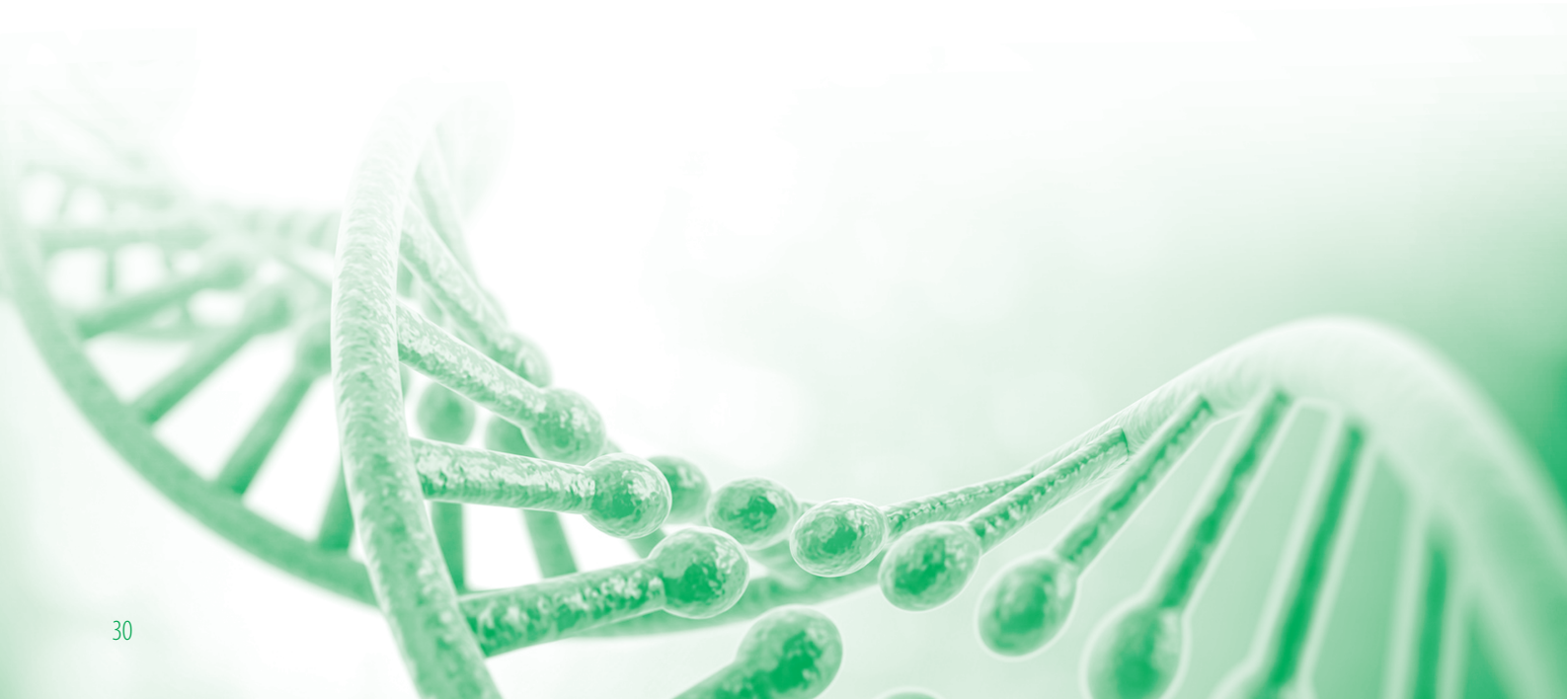

Buhaje SHiUZ Sp. z o.o. w Bydgoszczy rasy holsztyńsko-fryzyjskiej odmiany czarno-białej po ocenie szacowanej wartości hodowlanej w sierpniu 2023 roku (2023.2)

Lp.	Nazwa buhaja	Numer buhaja	Data urodzenia	Nazwa ojca / Nazwa ojca matki	Składowe Indeksu PF								Indeks PF	Indeks Ekonomiczny	WH Długowieczność	Liczba córek	Liczba obór	Wartość hodowlana							Indeks prod. (kg)	Powtarzalność (wiarygodność)	CASK	CSN2	Przebieg porodu		Hodowca
					Podindeks produkcyjny	Składowe podindeksu pokroju ogólnego					Podindeks płodności	WH komórek somatycznych						Mleko (kg)	Tłuszcz (kg)	Tłuszcz (%)	Białko (kg)	Białko (%)	Laktoza (kg)	Laktoza (%)					Bezpośredni	Matczyny	
						Podindeks ogólny pokroju	Podindeks ramy ciała	Podindeks siły mleczności	Podindeks nóg i racic	Podindeks wymienia																					
1	MASTROLILI	DE0770497964	2016-12-11	**Kerrigan/Balisto**	153	113	108	111	108	111	117	106	**153**	**2105**	112	3131	1495	1171	84,3	0,41	57,3	0,21	58,0	-0,04	198,9	0,84-0,95	AB	A2A2	85	119	EBP
2	DKR OPEN	FR5368780749	2018-06-25	Imax/Superstar	148	104	112	111	99	101	117	116	**150**	**2433**	132	30	18	1165	83,8	0,41	47,8	0,11	b.d.	b.d.	179,5	0,45-0,51	AA	A2A2	109	113	EBP
3	EBA NAX	FR7261004178	2017-11-17	Hotline/Kingboy	140	119	99	123	114	114	103	110	**145**	**1904**	121	120	76	1254	67,0	0,18	43,3	0,02	59,0	-0,01	153,6	0,73-0,85	AB	A2A2	113	87	EBP
4	NORWAY	DE1082601383	2017-06-04	Federal/Hotrod	127	116	116	113	117	107	119	113	**141**	**2055**	134	914	451	1314	35,7	-0,20	36,5	-0,08	60,8	-0,01	108,7	0,78-0,94	AB	A1A2	109	105	EBP
8	POLMAN ET	PL005389455274	2018-09-16	Surgeon/Balisto	124	135	122	121	118	129	108	118	**141**	**1643**	111	70	47	742	28,1	-0,03	33,8	0,11	35,9	-0,02	95,7	0,55-0,70	BB	A1A2	108	110	Fortune Cieszymowo Sp. z o.o.
6	NOBLE HERO	FR5940305052	2017-06-02	Superhero/Balisto	136	111	109	119	102	109	96	121	**140**	**2356**	131	159	75	1476	34,5	-0,28	52,7	0,04	66,2	-0,06	140,0	0,75-0,88	BE	A1A2	96	117	EBP
7	HOTLUBE	PL005342423906	2018-04-27	Hotline/Supersire	132	117	115	114	111	112	108	115	**140**	**1772**	123	189	125	820	52,8	0,23	35,7	0,10	37,8	-0,01	124,1	0,79-0,90	AA	A2A2	87	112	OHZ Lubiana Sp. z o.o.
5	LYODER !	FR8565416985	2015-11-20	Yoder/Donatello	128	119	112	116	113	114	109	116	**137**	**1585**	110	489	233	505	60,9	0,49	25,2	0,10	29,5	0,09	111,2	0,92-0,97	BB	A2A2	93	112	EBP
9	ODANN ETL	FR2928823540	2018-05-25	Gymnast/Crank It	127	118	116	115	115	110	106	115	**135**	**1921**	113	57	30	1047	30,2	-0,14	39,3	0,05	b.d	b.d	108,8	0,62-0,69	AB	A1A2	108	119	EBP
11	NOTIFY	DE0539675097	2017-11-13	Jedi/Powerball-P	122	107	105	104	88	115	113	117	**134**	**1887**	140	606	317	1101	13,3	-0,36	39,4	0,03	54,5	0,02	92,1	0,80-0,93	BB	A2A2	95	116	EBP
10	PROMES ET	PL005406671212	2018-09-15	Superstar/Delta	126	106	110	107	92	110	114	126	**134**	**2225**	120	96	70	1027	41,4	0,00	31,2	-0,03	40,7	-0,12	103,9	0,66-0,80	BB	A2A2	112	97	OHZ Gajewo Sp. z o.o.
12	ARTUS	PL005347355158	2017-04-16	Aptitude/Bookem	128	120	114	116	115	113	94	96	**132**	**1062**	127	1750	788	772	33,5	0,02	37,9	0,15	34,5	-0,03	109,4	0,93-0,99	AB	A1A2	99	111	Tomasz Radziszewski
13	BINDU ET	PL005367120682	2017-09-24	Superstar/Kingboy	124	115	113	110	101	117	100	120	**132**	**1736**	118	201	134	1060	36,4	-0,08	30,6	-0,05	53,6	0,04	97,6	0,80-0,91	AA	A2A2	95	94	OHZ Osięciny Sp. z o.o.
14	LOMBO	FR4509625586	2015-03-25	Bombero/Supersire	126	110	104	107	105	109	108	111	**129**	**1466**	106	78	39	695	41,2	0,15	31,7	0,10	22,4	-0,04	104,7	0,70-0,82	AE	A1A2	108	105	EBP
15	HOTSTAT	PL005473970683	2018-11-29	Hotline/Loptimum	119	112	112	115	100	112	112	121	**129**	**1625**	113	98	60	722	35,3	0,07	22,6	-0,01	35,3	0,01	80,5	0,65-0,77	AA	A1A2	109	102	Adam Pietruszyński
16	LEBOY	FR3704302430	2015-02-16	Kingboy/Lavaman	120	113	100	108	106	113	111	115	**128**	**1538**	113	403	235	705	36,0	0,08	23,1	0,00	32,6	-0,01	82,2	0,95-0,97	AB	A1A2	110	108	EBP
17	JAIL SJ	FR8574596697	2014-06-03	Shotglass/Palermo	124	113	107	119	108	109	110	108	**128**	**1242**	102	243	123	785	42,8	0,13	27,3	0,02	29,7	-0,09	97,3	0,92-0,95	AA	b.d.	93	95	EBP

Buhaje SHiUZ Sp. z o.o. w Bydgoszczy rasy holsztyńsko-fryzyjskiej odmiany czerwono-białej po ocenie szacowanej wartości hodowlanej w sierpniu 2023 roku (2023.2)

Lp.	Nazwa buhaja	Numer buhaja	Data urodzenia	Nazwa ojca / Nazwa ojca matki	Składowe Indeksu PF								Indeks PF	Indeks Ekonomiczny	WH Długowieczność	Liczba córek	Liczba obór	Wartość hodowlana							Indeks prod. (kg)	Powtarzalność (wiarygodność)	CASK	CSN2	Przebieg porodu		Hodowca
					Podindeks produkcyjny	Składowe podindeksu pokroju ogólnego					Podindeks płodności	WH komórek somatycznych						Mleko (kg)	Tłuszcz (kg)	Tłuszcz (%)	Białko (kg)	Białko (%)	Laktoza (kg)	Laktoza (%)					Bezpośredni	Matczyny	
						Podindeks ogólny pokroju	Podindeks ramy ciała	Podindeks siły mleczności	Podindeks nóg i racic	Podindeks wymienia																					
1	LIGHT RED	DE0358241656	2015-04-04	Archive Red/Mogul	125	110	106	110	101	111	112	113	**131**	**1496**	113	2343	1308	788	40,0	0,09	29,5	0,04	41,6	0,03	99,0	0,87-0,94	AA	A2A2	96	91	EBP
2	JU RED EBH	FR8550489341	2014-09-12	Brekem/Alchemy	113	111	115	119	101	109	118	97	**122**	**697**	115	1502	843	573	25,2	0,02	16,5	-0,03	32,9	0,04	58,2	0,90-0,96	AA	A2A2	101	103	EBP

Wyróżnione zostały buhaje, które prezentowane są po raz pierwszy w katalogu (**ocena 2023.2**). Dane udostępnione przez Instytut Zootechniki Państwowy Instytut Badawczy w Krakowie,www.wycena.izoo.krakow.pl.

EBP (European Breeding Program) - europejski, polsko-francuski program genetyczny bydła rasy holsztyńsko-fryzyjskiej

! po raz ostatni w ofercie SHiUZ

Buhaje ocenione genomowo - rasa holsztyńsko-fryzyjska odmiana czarno-biała

SPARTANIN ET PL005473584552 *O.M.* ***PREDATOR***	WIL **SPRINGSTEEN**	WESTCOAST **SOUNDCLOUD**	PROGENESIS **OUTLAST**	LADYS-MANOR **DOORSOPEN**-ET	VAL-BISSON **DOORMAN**	DE-SU 521 **BOOKEM**-ET	ENSENADA TABOO **PLANET**-ET	ROSE-BAUM **TABOO**-ET	END-ROAD BLACKSTAR **MAJIC**-ET	TO-MAR **BLACKSTAR**-ET	CAL-CLARK BOARD **CHAIRMAN**	MILU BETTY **IVANHOE CHIEF**	**PAWNEE FARM ARLINDA CHIEF**
SONETPOL ET PL005516128156 *O.M.* ***GARETT***	**SOUNDTRACK**												
SOUAL JBT FR2934800519 *O.M. PEAK* ***DATELINE***-*ET*	SIEMERS **HAVE IT ALL**-ET	SANDY-VALLEY KR **EXCALIBUR**	PLAIN-KNOLL **KING ROYAL**-ET	MORNINGVIEW MCC **KINGBOY**-ET	DE-SU BKM **MCCUTCHEN** 1174-ET								
TANZANI FR5941777146 *O.M.* ***DKR OMAX***	**HAGOS**	PEAK **HOTHAND**-ET	PEAK **HOTLINE**-ET	GLEN-D-HAVEN **HOTROD**	DE-SU **JEROD** 1223-ET	DE-SU **OBSERVER**-ET							
TARGET DE0124762725 *O.M. PEAK* ***CHILTON***-*ET*	STANTONS **AEROSMITH**-ET	MR FRAZZLED **ARISTOCRAT**-ET	MELARRY JOSUPER **FRAZZLED**-ET	UECKER SUPERSIRE **JOSUPER**-ET	SEAGULL-BAY **SUPERSIRE**-ET	ROYLANE SOCRA **ROBUST**-ET	VELVET-VIEW-KJ **SOCRATES**-ET	FUSTEAD EMORY **BLITZ**-ET	MJR BLACKSTAR **EMORY**-ET	TO-MAR **BLACKSTAR**-ET	CAL-CLARK BOARD **CHAIRMAN**	MILU BETTY **IVANHOE CHIEF**	

ROTERDAM PL005470607346 *O.M.* ***TOPMODEL***	**RONNY**	**NOTIFY**	S-S-I MONTROSS **JEDI**-ET	BACON-HILL **MONTROSS**-ET	MOUNTFIELD SSI DCY **MOGUL**-ET	COYNE-FARMS **DORCY**-ET	SANDY-VALLEY **BOLTON**-ET	LEXVOLD LUKE **HERSHEL**-ET	NORRIELAKE CLEITUS **LUKE**-TW	BIS-MAY **TRADITION CLEITUS**	SWEET-HAVEN **TRADITION**	**ROUND OAK RAG APPLE ELEVATION**
OS PIKADOR PL005515364593 *O.M. S-S-I PR FRAZLD* ***FIREBIRD***-*ET*	**PIWI ETL**	**ADLON P**	STANTONS **ADAGIO-P**-ET	VIEW-HOME **POWERBALL-P**-ET	DA-SO-BURN MOM **EARNHARDT P**	LONG-LANGS **OMAN OMAN**-ET		0-BEE MANFRED **JUSTICE**-ET	HA-HO CUBBY **MANFRED**-ET	OSDEL- -ENDEAVOR BOVA **CUBBY**	ROCKALLI SON OF **BOVA**	

Buhaje ocenione genomowo - rasa holsztyńsko-fryzyjska odniana czerwono-biała

FRONT ET PL005448851733 *O.M. DELTA* ***JACUZZI-RED***	POPPE **FREESTYLE-RED**	**GYWER RDC** ET	BOLDI V **GYMNAST**	LADYS-MANOR **DOORSOPEN**-ET	VAL-BISSON **DOORMAN**	DE-SU 521 **BOOKEM**-ET	ENSENADA TABOO **PLANET**-ET	ROSE-BAUM **TABOO**-ET	END-ROAD BLACKSTAR **MAJIC**-ET	TO-MAR **BLACKSTAR**-ET	CAL-CLARK BOARD **CHAIRMAN**	MILU BETTY **IVANHOE CHIEF**	**PAWNEE FARM ARLINDA CHIEF**
SAGAN RED FR2716161788 *O.M.* ***SAIGON***	WESTCOAST **SWINGMAN RED**		ENDCO **APPRENTICE**-ET	MORNINGVIEW MCC **KINGBOY**-ET	DE-SU BKM **MCCUTCHEN** 1174-ET								

Stacja Hodowli i Unasieniania Zwierząt Sp. z o.o. w Bydgoszczy
Dyrektor Operacyjny: Piotr Augustyniak, tel. 507 073 985
ul. Zamczysko 9a, 85-689 Bydgoszcz
tel./fax 52 328 03 01, 52 328 03 09, fax 52 328 03 17
e-mail: bydgoszcz@shiuz.pl

Oddział w Olecku
Dyrektor Regionu:
Grzegorz Wojtkielewicz, tel. 606 110 205
Al. Zwycięstwa 10, 19-400 Olecko
tel./fax 87 523 00 06
e-mail: olecko@shiuz.pl

Oddział w Piątnicy
Dyrektor Regionu:
Bogdan Godlewski, tel. 604 457 006
ul. Czarnocka 56, 18-421 Piątnica
tel./fax 86 216 49 75
tel. 86 219 13 61, 86 216 69 96
e-mail: piatnica@shiuz.pl

Oddział w Zamościu
Dyrektor Regionu:
Adam Budzyński, tel. 503 152 768
Płoskie 67, 22-400 Zamość
tel./fax 84 639 26 55, 84 639 65 64, 84 677 63 80
e-mail: zamosc@shiuz.pl

Dyrektor Regionu Wielkopolska i Pomorze
Stanisław Użarowski, tel. 509 328 480
e-mail: stanislaw.uzarowski@shiuz.pl
ul. Staszica 23, 78-400 Szczecinek
tel. 94 372 99 36, 94 372 99 48
e-mail: szczecinek@shiuz.pl

Centrum Genetyczne EBP w Sztumie
Dyrektor ds. Doradztwa i Szkoleń:
Kazimierz Konsowicz, tel. 509 328 479
ul. Sadowa 9a, Czernin, 82-400 Sztum
tel./fax 55 277 20 16, 661 470 139
e-mail: kazimierz.konsowicz@shiuz.pl

Dyrektor Rejonu Krotoszyn (Rejon Krotoszyn i woj. opolskie)
Krzysztof Grobelny, tel. 690 495 478
e-mail: krzysztof.grobelny@shiuz.pl

SKONTAKTUJ SIĘ Z NASZYM SPECJALISTĄ

CENTRALA BYDGOSZCZ

Marcin Wrotecki
510 133 961 marcin.wrotecki@shiuz.pl
bydgoski, chojnicki, świecki, tucholski, sępoleński

Mirosława Małek
509 328 455 miroslawa.malek@shiuz.pl
mogileński, żniński, nakielski, inowrocławski, gnieźnieński

Justyna Goryńska
506 452 610 justyna.gorynska@shiuz.pl
golubsko-dobrzyński, brodnicki, toruński, wąbrzeski, rypiński, grudziądzki, chełmiński

Sebastian Krukowicz
607 670 481 sebastian.krukowicz@shuiz.pl
żyrardowski, sochaczewski, grodziski, warszawski zachodni, piaseczyński, grójecki, woj. łódzkie

Lidia Wodzińska
797 327 295 lidia.wodzinska@shiuz.pl
złotowski, pilski, chodzieski, wągrowiecki, międzychodzki, obornicki, szamotulski

Bartłomiej Mika
501 951 063 bartlomiej.mika@shiuz.pl
ostródzki, działdowski, nidzicki, mławski, żuromiński, nowomiejski, sierpecki, lipnowski

Tomasz Pawłowski
509 328 468 tomasz.pawlowski@shiuz.pl
gnieźnieński, koniński, kolski, słupecki, turecki, aleksandrowski, radziejowski, włocławski

ODDZIAŁ PIĄTNICA

Adam Pogroszewski
509 328 473 adam.pogroszewski@shiuz.pl
zambrowski, wysokomazowiecki, siemiatycki, ostrowski

Stanisław Dąbrowski
509 328 471 stanislaw.dabrowski@shiuz.pl
łomżyński, białostocki, wysokomazowiecki

Mirosław Wojciuk
509 328 475 miroslaw.wojciuk@shiuz.pl
bielski, białostocki, hajnowski

Magdalena Waldmajer
604 459 006 magdalena.waldmajer@shiuz.pl
białostocki, moniecki, sokólski

Edyta Majewska
509 328 469 edyta.majewska@shiuz.pl
łomżyński, kolneński, ostrołęcki, ostrowski, piski

Piotr Dąbrowski
509 328 476 piotr.dabrowski@shiuz.pl
siemiatycki, bielski, hajnowski

Dariusz Gawroński
606 282 291 dariusz.gawronski@shiuz.pl
grajewski, piski

ODDZIAŁ OLECKO

Sławomir Górski
690 495 431 slawomir.gorski@shiuz.pl
kętrzyński, giżycki, mrągowski, węgorzewski, gołdapski, lidzbarski, bartoszycki

Dawid Bondarenko
660 430 503 dawid.bondarenko@shiuz.pl
suwalski, ełcki, gołdapski, olecki, sejneński, augustowski

Olga Suchocka
509 328 477 olga.suchocka@shiuz.pl
makowski, ciechanowski, przasnyski, pułtuski, szczycieński, olsztyński, płoński, nowodworski

ODDZIAŁ ZAMOŚĆ

Paweł Kuźma
509 328 486 pawel.kuzma@shiuz.pl
opolski, lubelski, chełmski, łęczyński, świdnicki, zamojski, krasnostawski, hrubieszowski, tomaszowski, kraśnicki

Daniel Szczepaniuk
501 951 057 daniel.szczepaniuk@shuiz.pl
puławski, rycki, łukowski, lubartowski, parczewski, radzyński, włodawski, radomski, zwoleński, kozienicki, lipski

Marek Marć
506 626 967 marek.marc@shiuz.pl
biłgorajski, janowski, woj. podkarpackie, brzozowski, przemyski, leski, bieszczadzki, krośnieński, sanocki, jasielski

Dagmara Waśniewska-Saj
786 865 424 dagmara.wasniewska@shiuz.pl
jędrzejowski, pińczowski, kazimierski, buski, staszowski, dębicki, woj. woj. świętokrzyskie, woj. mazowieckie, powiaty: lipski, zwoleński, radomski, szydłowiecki, kozienicki, białobrzeski, przysuski, woj. Lubelskie, powiat kraśnicki, woj. małopolskie, woj. śląskie, powiat dębicki i Gosp. Chorzelów w woj. podkarpackim

Patryk Szymaniak
663 630 976 patryk.szymaniak@shiuz.pl
bialski, łosicki, siedlecki, garwoliński, miński, sokołowski, węgrowski, wołomiński, otwocki, wyszkowski

PLACÓWKA TERENOWA W SZCZECINKU

Piotr Maciejewski
509 328 482 piotr.maciejewski@shiuz.pl
starogardzki, tczewski, braniewski, elbląski, lidzbarski, nowodworski, sztumski, malborski, kwidzyński, iławski, gdański, wejherowski, pucki

Łukasz Sromala
509 328 483 lukasz.sromala@shiuz.pl
świdwiński, białogardzki, drawski, wałecki, szczecinecki, człuchowski, czarnkowsko-trzcianecki, goleniowski, łobeski, kamieński, stargardzki, gorzowski, gryfiński, myśliborski, pyrzycki, choszczeński, szczeciński, gryficki, kołobrzeski

Tomasz Grzelczyk
502 270 973 tomasz.grzelczyk@shiuz.pl
kościański, średzki (woj. wielkopolskie), śremski, leszczyński, grodziski, górowski, wołowski, trzebnicki, milicki, oleśnicki, średzki (woj. śląskie), rawicki, wolsztyński, żarski, żagański, nowosolski, wschowski, nowotomyski, wrzesiński, poznański

Barbara Listopad
509 328 478 barbara.listopad@shiuz.pl
sławieński, słupski, lęborski, bytowski, kartuski, koszaliński, kościerski

KUPUJESZ?
SPRZEDAJESZ?
SKONTAKTUJ SIĘ Z NASZYM PRZEDSTAWICIELEM TERENOWYM
ZAMIEŚCIMY TWOJE OGŁOSZENIE W INTERNECIE
CAŁKOWICIE ZA DARMO!

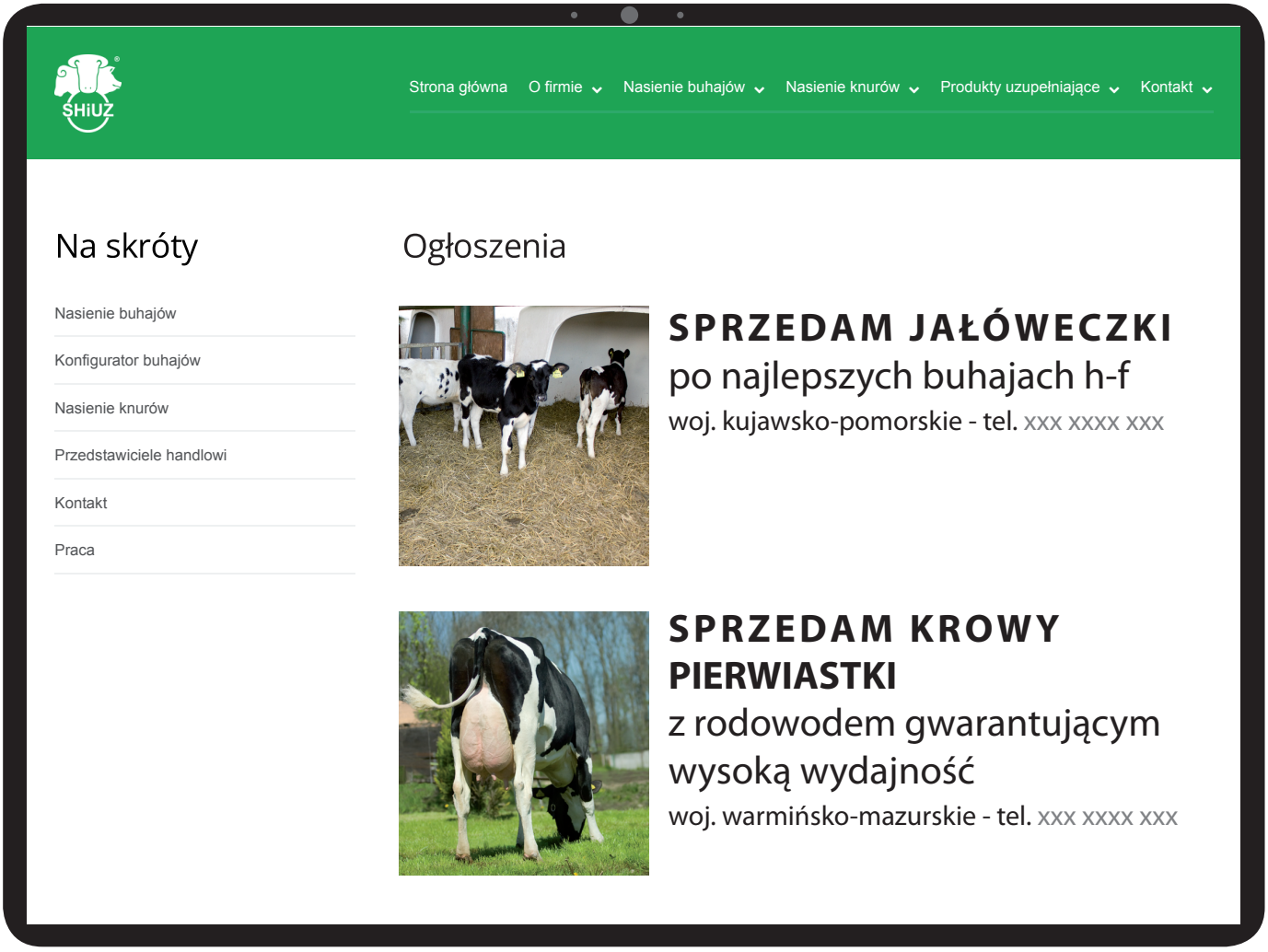

ODDAJEMY DO DYSPOZYCJI NASZYCH HODOWCÓW STRONĘ INTERNETOWĄ www.shiuz.pl ORAZ PROFIL STACJI NA FACEBOOKU /SHIUZBYDGOSZCZ

CENNIK

Buhaje ocenione genomowo

Nazwa buhaja	Numer buhaja	Kategoria	Cena za 1 porcję nasienia (netto)	Strona w katalogu
Rasa holsztyńsko-fryzyjska odmiana czarno-biała - EXCLUSIVE				
BENFICO	PL005473583104	VIP	140	8
RONALDO ET	PL005473583364	VIP	150	8
SARENZO	DE0363501950	VIP	160/ ♀180	6
SCOTTY	FR0121032690	VIP	160	6
SHARK	CA13601299	VIP	150/ ♀180	7
SPARTIANIN ET (N)	PL005473584552	VIP	160	7
SUPERIOR	DE1269727752	VIP	180	6
TANZANI (N)	FR5941777146	VIP	150	8
TARGET (N)	DE0124762725	VIP	160	7
Rasa holsztyńsko-fryzyjska odmiana czarno-biała				
BARDPOL	PL005464375442	POKRÓJ	110	12
BENELUX ET	PL005473583258	PRODUKCJA	110	16
BLACKPOL ET	PL005383706570	PRODUKCJA	40	20
CAPJ RIZON	FR2941263496	POKRÓJ	120	12
DIXON ET	PL005507991578	POKRÓJ	60	14
DRZEWICZ	PL005510278857	PRODUKCJA	60	18
EUFORIA ET	PL005462545762	ZDROWOTNOŚĆ	80	22
F.HUZAR ET	PL005445057480	ZDROWOTNOŚĆ	80	22
FORBAC	PL005472032931	PRODUKCJA	70	19
GIGANT ET	PL005496373362	PRODUKCJA	110	16
GIGRET	PL005510279090	ZDROWOTNOŚĆ	50	24
GILLEY ST	PL005460325618	PRODUKCJA	60	20
HEGEMON	PL005465338521	ELITA	130	10
JAR ET	PL005471767469	ZDROWOTNOŚĆ	70	24
OS FILON	PL005517734974	ZDROWOTNOŚĆ	60	24
OS PIKADOR (N)	PL005515364593	POKRÓJ	120	13
PATRIOTA	PL005427113135	ELITA	120	11
PODRYW ET	PL005507859755	ZDROWOTNOŚĆ	120	21
PRECOM ET	PL005477528798	POKRÓJ	60	14
QUEEN ET	PL005508548405	POKRÓJ	40	15
RABIOT	FR4427424581	ZDROWOTNOŚĆ	90	23
RACOON P	DE0541423618	POKRÓJ	70	14
RAMIRES ET	PL005507859595	ZDROWOTNOŚĆ	110	21
RASTABALL	CA13636716	PRODUKCJA	110 / ♀ 160	17
REPLAY ET	PL005507859571	PRODUKCJA	100	17
ROBY P2M P	FR0119025726	POKRÓJ	80	15
ROMEO	DE0541060291	ZDROWOTNOŚĆ	110 / ♀ 170	22
RONNY	FR1723960242	ELITA	140	11
ROTERDAM (N)	PL005470607346	POKRÓJ	130	12
RUBIS	FR7233532302	PRODUKCJA	120 / ♀ 170	17
RUMBA	FR8071377855	PRODUKCJA	90	18
SCOUBIDOU	FR5941777081	ELITA	160	9
SENSAS	FR2253773310	ZDROWOTNOŚĆ	110	23
SHERIF P	FR6771471430	ELITA	160	9
SHIUZON	PL005465337067	PRODUKCJA	90	19
SKAUT	PL005516568563	PRODUKCJA	60	19
SNOOKER	PL005421819552	PRODUKCJA	120	16
SOLAR ET	PL005510279281	POKRÓJ	60	13
SON MAN PP	FR8562700874	ZDROWOTNOŚĆ	120	21
SONETPOL ET (N)	PL005516128156	ELITA	150	10
SOUAL JBT (N)	FR2934800519	ELITA	150	10
SPLENDOR	US3234373571	PRODUKCJA	120	18
STOMANI	FR0121032843	ELITA	140	9
STORY	FR8940661403	POKRÓJ	110	13

Nazwa buhaja	Numer buhaja	Kategoria	Cena za 1 porcję nasienia (netto)	Strona w katalogu
SUKCES	PL005516568549	ELITA	130	11
SUPERMAN	DE0362834393	ZDROWOTNOŚĆ	110	23
Rasa holsztyńsko-fryzyjska odmiana czerwono-biała oraz z genem red factor (RF)				
DAMBO ET	PL005471514209		30	30
FAVI PIRED	FR4243012003		30	29
FRONT ET (N)	PL005448851733		100	26
OK HGH RED	FR5945698669		30	29
ONIX LP RF	FR8576614032		80	28
PAPER RED	DE0540930004		80	28
PARK RED	DE0540886111		30	29
PERSOL RF	DE0362441033		90	26
REXON RF P	DE0363306119		90	27
ROLITO RED	FR6114467084		70	28
RYVEL RED	FR2724823668		100/ ♀180	26
SAGAN RED (N)	FR8071377652		90	27
SCREAM RED	DE0363787444		130	25
SOJA RED	FR2716161788		100	27
SPRUCE RF	DE0541082320		130	25
STO RED P	DE0363787487		130	25
STRIKE P RED	CA111055539		40	30

Buhaje ocenione tradycyjnie

Rasa holsztyńsko-fryzyjska odmiana czarno-biała				
ARTUS	PL005347355158		60	tab. str. 31
BINDU ET	PL005367120682		30	tab. str. 31
DKR OPEN (N)	FR5368780749		60	tab. str. 31
EBA NAX	FR7261004178		60	tab. str. 31
HOTLUBE	PL005342423906		40	tab. str. 31
HOTSTAT (N)	PL005473970683		40	tab. str. 31
JAIL SJ	FR8574596697		40	tab. str. 31
LEBOY	FR3704302430		40	tab. str. 31
LOMBO	FR4509625586		40	tab. str. 31
LYODER	FR8565416985		40	tab. str. 31
MASTROLILI	DE0770497964		60	tab. str. 31
NOBLE HERO	FR5940305052		40	tab. str. 31
NORWAY	DE1082601383		40	tab. str. 31
NOTIFY	DE0539675097		50	tab. str. 31
ODANN ETL (N)	FR2928823540		50	tab. str. 31
POLMAN ET (N)	PL005389455274		40	tab. str. 31
PROMES ET	PL005406671212		40	tab. str. 31
Rasa holsztyńsko-fryzyjska odmiana czerwono-biała				
JU RED EBH	FR8550489341		30	tab. str. 31
LIGHT RED	DE0358241656		50	tab. str. 31

Niniejsza oferta cenowa jest wyłącznie informacją handlową i nie stanowi oferty w rozumieniu przepisów kodeksu cywilnego.

(N) - nowości

♀ - dostępne nasienie seksowane

Przyszłość
rodzi się
z nami

www.shiuz.pl